

DEKRA's commission No. : PKOL(W)/LODZ/13205/26/02/18
commission/ damage No. : 24/030259
Date of commission: 18-02-2026

DEKRA Poland - Headquarters
02-673 Warszawa, ul. Konstruktorska 12A

Client :

PKO Leasing SA
Świętokrzyska 36
00-116 Warszawa

Expert:

Kacper Sosnowski (WSP)
DEKRA Polska - współpraca O/Warszawa
Andrzej Sosnowski
DEKRA Polska - Centrala

NOTE:

Due to the use of the document it was removed from it any information relating to the value of the vehicle, the price of equipment, adjustments, etc..

Vehicle data

Group of objects (Eurotax)	jeeps
EC code (Eurotax)	0155860
Manufacturer	MAZDA
Model	CX-60 22-
Type / version	CX-60 3.3 D mHEV Takumi aut
Body type	KOM
Number of doors / seats	5/5
Curb weight [kg]	1910
Gross vehicle weight [kg]	2516
Wheelbase 1/2	2870
Engine type	Automatic ignition
Pollution reduction system	KSC
Engine capacity [ccm]	3283
Engine Power [hp/kW]	254/187
Gearbox	automatic
Registration /record No.	K8RAY8
VIN / serial number	JMZKH0HE001153132
Date of first registration	24-06-2024
Date of next. tech. test	24-06-2027
Year of manufacture	2024 (year has been verified with the manufacturer's base)
Readout [km]	43 058 (read)
Body color / type of coating	beżowy/double-layered, metallized

Tyres

axle	Wheel	Manufacturer, type	Size	Measured profile
Front	right	IMPERIAL, SNOWDRAGON UHP	235/50 20 104V	5,0 mm
	left	IMPERIAL, SNOWDRAGON UHP	235/50 20 104V	5,0 mm
back	right	IMPERIAL, SNOWDRAGON UHP	235/50 20 104V	5,5 mm
	left	IMPERIAL, SNOWDRAGON UHP	235/50 20 104V	5,5 mm

Standard equipment by Eurotax

- | | |
|---|---|
| 1. Adaptive Cruise Control | 45. Lane control assistant, Rear view camera |
| 2. Adaptive light, LED front dim light | 46. Leather finish doorpanels |
| 3. Alarm | 47. Leather gearshifter/switch, Leather steering wheel |
| 4. Android Auto, Apple CarPlay | 48. Leather upholstery |
| 5. Antilock-Brake-System (ABS) | 49. Light Alloy wheels 20'' |
| 6. Automated High-beam assist | 50. On board monitor |
| 7. Automatic climate control | 51. Online vehicle apps |
| 8. Bluetooth interface | 52. Other |
| 9. Bord climate: other | 53. Other |
| 10. Bord communication: other | 54. Other |
| 11. Bord entertainment: other accessories | 55. Other |
| 12. Brake Assist | 56. Other |
| 13. Brake Assist | 57. Other |
| 14. Cargo net | 58. Other |
| 15. Cruise control | 59. Park Distance Control front, Park Distance Control rear |
| 16. DAB radio | 60. Radio |
| 17. Distance control | 61. Rain sensor |
| 18. Door mirror with memory | 62. Rear Cross Traffic Alert |
| 19. Door mirror(s) electrically adjustable in general, Door mirrors heated | 63. Rear Cross Traffic Alert |
| 20. Door mirrors electrically foldable | 64. Rear Cross Traffic Alert |
| 21. Driver airbag, Passenger airbag | 65. Rear seat heating |
| 22. Driver knee airbag | 66. Rear seat-backs foldable in two separate parts |
| 23. Driver seat electrically adjustable, Passenger seat electrically adjustable | 67. Rear view camera |
| 24. Exterior design: other | 68. Rear-view mirror autodimming |
| 25. Exterior design: other | 69. Seats: other |
| 26. Exterior design: other | 70. Seats: other |
| 27. Exterior lighting: other | 71. Selectable driveline characteristics |
| 28. Exterior lighting: other | 72. Side airbag driver and passenger |
| 29. Floor lighting | 73. Side airbag driver and passenger |
| 30. Floor lighting | 74. Soundsystem |
| 31. Full Cabin Spoiler | 75. Steering wheel electrically adjustable |
| 32. Head airbags front | 76. Steering wheel heated |
| 33. Head-Up Display | 77. Storage facilities in general |
| 34. Headlamp wash | 78. System kontroli prędkości (ISA) |
| 35. Heated seat driver, Heated seat passenger | 79. System nawigacji hybrydowej Mazda |
| 36. Hill holder | 80. Traffic sign recognition |
| 37. Interior lights: other accessories | 81. Trailer parking assist |
| 38. Interior lights: other accessories | 82. Tyre pressure control (RDC) |
| 39. Interior: other | 83. USB in |
| 40. Keyless Engine start | 84. USB in |
| 41. Keyless entry, Keyless go | 85. Uni-Lackierung |
| 42. LED Daytime running lights | 86. Ventilated front seat |
| 43. Lane control assistant | 87. Windscreenwiper: other |
| 44. Lane control assistant | |

Dealer's equipment (selected items)

1. 360 view camera, Electric tailgate, Electric tailgate hands free, Interior lights: other accessories, Soundsystem, Tinted rear windows, Wireless device charging -
 Szyby boczne tylne i szyba tylna przyciemniane
 System kamer 360
 System audio BOSE (12 głośników)
 Ładowarka bezprzewodowa
 Moduł oświetlenia dla I i II rzędu siedzeń

Kłapa bagażnika sterowana elektrycznie (z funkcją bezdotykową)
2. Metallic paint -

Base value of the vehicle

Base value of the vehicle by Eurotax (net) -

Corrections

First registration

Mileage

Equipment

Other

Uszkodzenia, stan -

Above figure was estimated on the basis of price quotations of used cars on the Polish market Eurotax (database number 03-2026 POL) with regard to technical and market parameters affecting the value of the vehicle.

Basic print without information about the vehicle's value - duey to use of the document any information relating to the value of the vehicle, the price of equipment, adjustments, etc.. were removed

Date: 18-03-2026

DEKRA's expert:
Kacper Sosnowski (WSP)
Andrzej Sosnowski

Document issued electronically valid without signature.

Measurement of thickness of the vehicle lacquer coating



No. of controlled item	Controlled item	Measured range of thickness of the lacquer coat [μm]
1	Front cover	to 150
2	Left front fender	to 150
3	Left front pillar	to 150
4	Left front wall	to 150
5	Roof	to 150
6	Left middle pillar	to 150
7	Left side sill	to 150
8	Left rear wall	to 150
9	Left side wall	to 150
10	Cover/tailgate	to 150
11	Side right wall	to 150
12	Rear right door	to 150
13	Middle right pillar	to 150
14	Front right door	to 150
15	Right side sill	to 150
16	Right front pillar	to 150
17	Right front fender	to 150

Description of the technical condition

A detailed description of the technical condition contains in Description of the technical condition attached to following expertise.

General comments - regarding valuation**Vehicle documents**

During the inspection the registration proof of the vehicle was presented and its photo was taken and enclosed to the expertise.

During the inspection the service book of the vehicle was not provided.

Information concerning the origin of the vehicle

Lack of reliable data.

Additional comments on the car:

Not applicable.

Test drive

Test drive of the vehicle was conducted. Test drive in the full extent is not possible. Comment below: ograniczenia placowe

Checking of the correctness and / or construction of identification / serial numbers of the object:

Not tested

Verification of the accuracy of the object data, including year of production, and other.

Not conducted - adopted according to the documents presented and indicated sources.

Anti-theft protection

fabryczne

- The read odometer status has not been verified with records in electronic equipment of the vehicle.
- This expertise is used exclusively to estimate the market value of the item pricing and can not be used for any purpose other than those mentioned above.
- An expert assumes no responsibility for hidden defects (legal and physical) and the possible consequences arising from the continuing use of the subject of valuation, and for the consequences of using the same valuation.
- The above pricing is not an expertise of the technical condition of the subject of valuation and as such can not be considered, in particular, can not be treated as a guarantee for the sales subject of the valuation for estimated value.
- This evaluation may not be published as whole in any document without consent of its executors and without their consent as to the form and contents of such publication.
- The evaluation has been carried out basing on delivered documentation and organoleptic examination of the assessed object. No diagnostic examination has been carried out, nor any workshop verification of the assessed object.
- This expertise has been issued basing on inspection of the assessed object in conditions ruling in its availability location.

Comments to the commission - regarding valuation**Kluczyki**

TAK

2

Expert comments - regarding valuation

Informacja zbliża się termin przeglądu. Rysy na samochodzie. Odpryski na szybie czołowej.

Rzeczoznawca dokonał oględzin pojazdu w warunkach parkingowych, co mogło ograniczyć pełną ocenę jego stanu technicznego. Dodatkowo, jeżeli jazda próbna została przeprowadzona (informacje w treści raportu), to wykonano ją w warunkach parkingowych, z niewielką prędkością, co może nie odzwierciedlać pełnych warunków eksploatacyjnych. Istnieje możliwość, że w innych okolicznościach ujawnią się dodatkowe uszkodzenia lub usterki, których nie można było wykryć podczas obecnych oględzin. Zalecamy zatem skorzystanie z możliwości oględzin pojazdu we własnym zakresie lub w Autoryzowanej Stacji Obsługi danej marki, co pozwoli na pełniejszą weryfikację stanu technicznego pojazdu przed udziałem w aukcji.”

Restrictive disclaimer - regarding valuation

Nie weryfikowano szczegółowo stanu układu napędowego, zawieszenia, kierowniczego, hamulcowego oraz wydechowego. Ocena została wykonana bez użycia podnośnika i specjalistycznego sprzętu diagnostycznego, nie dokonywano demontażu osłon i innych elementów. Ocena określa ogólny stan pojazdu na dzień oględzin w miejscu jego udostępnienia, nie może być zatem traktowana jako kompleksowa ocena stanu technicznego. Specyfikacja wg. programu operacyjnego w zakresie wyposażenia standardowego i dodatkowego nie gwarantuje zgodności ze stanem faktycznym w zakresie możliwym do ustalenia przez rzeczoznawcę podczas oględzin pojazdu. Pomiar grubości powłoki lakierowej wykonano w miejscach możliwych do ich wykonania pomiary nie gwarantują oryginalności poszczególnych elementów poddanych ocenie.

- W Ocenie/Raporcie uwzględniono niesprawności, uszkodzenia, braki itp., które były możliwe do stwierdzenia organoleptycznego, w warunkach oględzin (z uwzględnieniem: stanu czystości pojazdu, warunków atmosferycznych, oświetlenia itd.) oraz bez weryfikacji serwisowej, bez dostępu do spodu pojazdu, bez specjalistycznego sprzętu diagnostycznego (w tym bez diagnostyki komputerowej), bez jazdy próbnej wykonanej w warunkach drogowych z obciążeniem.
- W ramach Oceny/Raportu nie weryfikowano odczytanego stanu drogomierza z zapisami w urządzeniach elektronicznych pojazdu.
- Rzeczoznawca nie bierze na siebie odpowiedzialności za wady ukryte (prawne i fizyczne) oraz ewentualne skutki wynikające z dalszego użytkowania przedmiotu oceny, a także za skutki wykorzystania samej oceny.
- Podane przedziały grubości powłoki lakierowej, dotyczą punktów pomiarowych. Nie mogą być traktowane jako gwarancja, że grubość powłoki lakierowej w innych punktach nie wykracza poza te przedziały.
- Zawarte w niniejszej Ocenie/Raporcie informacje (w tym dotyczące wyposażenia) służą jedynie ogólnym celom informacyjnym. Ocena/Raport nie może być zatem traktowana jako oferta w rozumieniu przepisów Kodeksu Cywilnego oraz opisu towaru ani zapewnienia w rozumieniu art. 4 Ustawy z dnia 27 lipca 2002 roku o szczególnych warunkach sprzedaży konsumenckiej.
- Niniejsza Ocena/Raport nie jest szczegółową oceną stanu technicznego.

Ocenę/Raport wykonano w kierunku ujawnienia uszkodzeń nieakceptowanych z punktu widzenia właściwego przewodnika zwrotu pojazdu lub innych ustaleń ze Zleceniodawcą. Tym samym Ocena/Raport może nie ujmować typowych zużyć i uszkodzeń eksploatacyjnych.

PHOTOGRAPHIC DOCUMENTATION



Photo 1.
Przekątna przednia lewa



Photo 2.
Przód

PHOTOGRAPHIC DOCUMENTATION



Photo 3.
Przekątna przednia prawa



Photo 4.
Bok prawy z przodu

PHOTOGRAPHIC DOCUMENTATION



Photo 5.
Bok prawy z tyłu



Photo 6.
Przekątna tylna prawa

PHOTOGRAPHIC DOCUMENTATION



Photo 7.
Tyl



Photo 8.
Przekątna tylna lewa

PHOTOGRAPHIC DOCUMENTATION



Photo 9.
Bok lewy z tyłu



Photo 10.
Bok lewy z przodu

PHOTOGRAPHIC DOCUMENTATION



Photo 11.
Próg lewy (widok od przodu)



Photo 12.
Próg prawy (widok od przodu)

PHOTOGRAPHIC DOCUMENTATION



Photo 13.
Spód pojazdu przód



Photo 14.
Spód pojazdu tył

PHOTOGRAPHIC DOCUMENTATION



Photo 15.

Tarcza hamulcowa przednia prawa

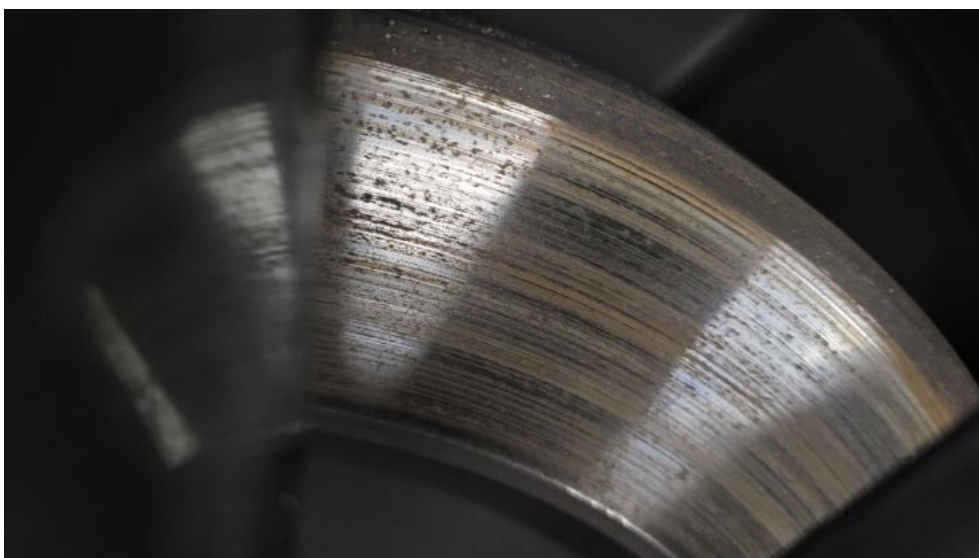

Photo 16.

Tarcza hamulcowa tylna prawa

PHOTOGRAPHIC DOCUMENTATION



Photo 17.

Tarcza hamulcowa tylna lewa



Photo 18.

Tarcza hamulcowa przednia lewa

PHOTOGRAPHIC DOCUMENTATION



Photo 19.
Bagażnik



Photo 20.
Koło zapasowe

PHOTOGRAPHIC DOCUMENTATION



Photo 21.
Komora silnika



Photo 22.
Numer identyfikacyjny

PHOTOGRAPHIC DOCUMENTATION



Photo 23.
Tabliczka znamionowa



Photo 24.
Zestaw wskaźników - przebieg

PHOTOGRAPHIC DOCUMENTATION

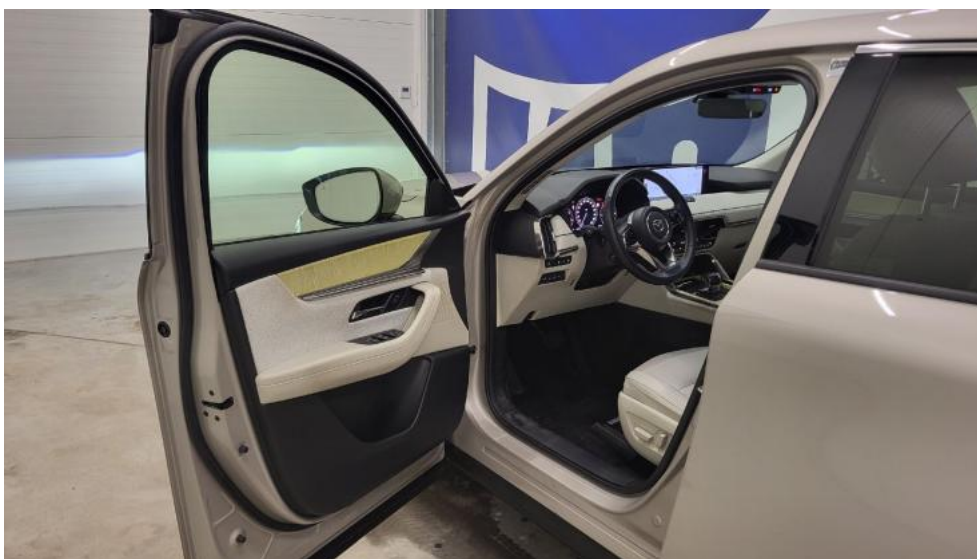

Photo 25.

Widok przez otwarte drzwi przednie lewe



Photo 26.

Kierownica z lewej strony

PHOTOGRAPHIC DOCUMENTATION



Photo 27.

Widok przez otwarte drzwi tylne lewe

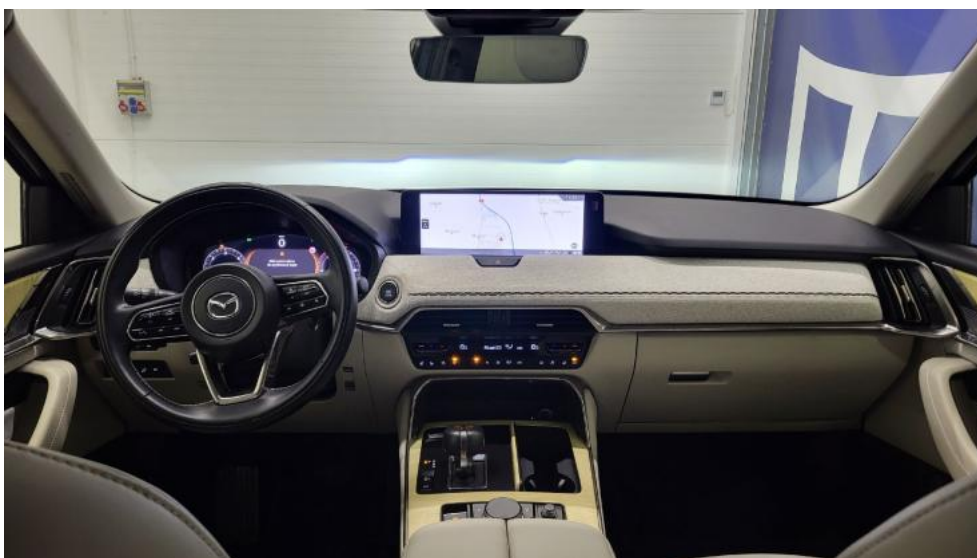

Photo 28.

Widok z tylnej kanapy na deskę rozdź.

PHOTOGRAPHIC DOCUMENTATION



Photo 29.
Konsola środkowa



Photo 30.
Tunel środkowy

PHOTOGRAPHIC DOCUMENTATION



Photo 33.
Dow. Rej. Str.2 i klucze



Photo 34.
Zestaw naprawy koła

PHOTOGRAPHIC DOCUMENTATION

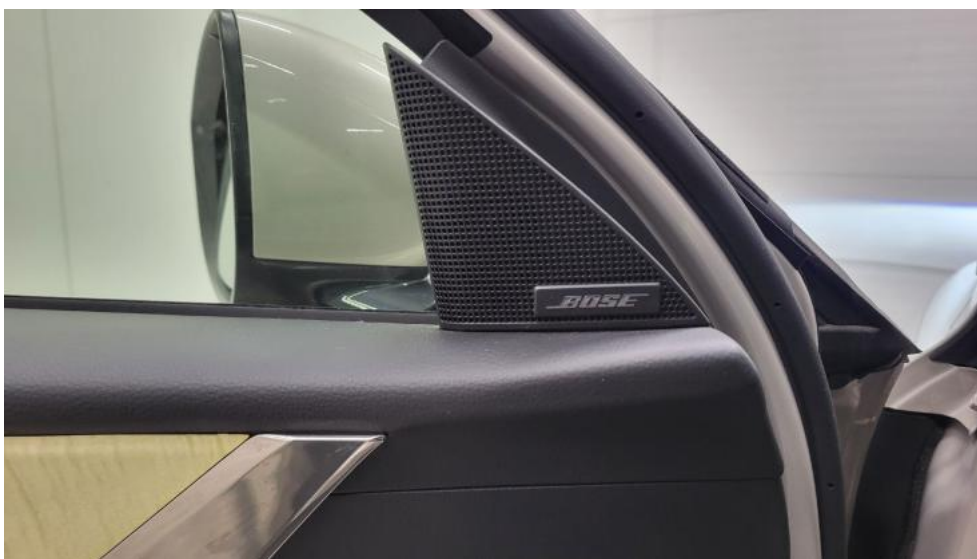

Photo 35.
Zdjęcie do protokołu



Photo 36.
Zdjęcie do protokołu

PHOTOGRAPHIC DOCUMENTATION



Photo 37.
Zdjęcie do protokołu



Photo 38.
Zdjęcie do protokołu

PHOTOGRAPHIC DOCUMENTATION

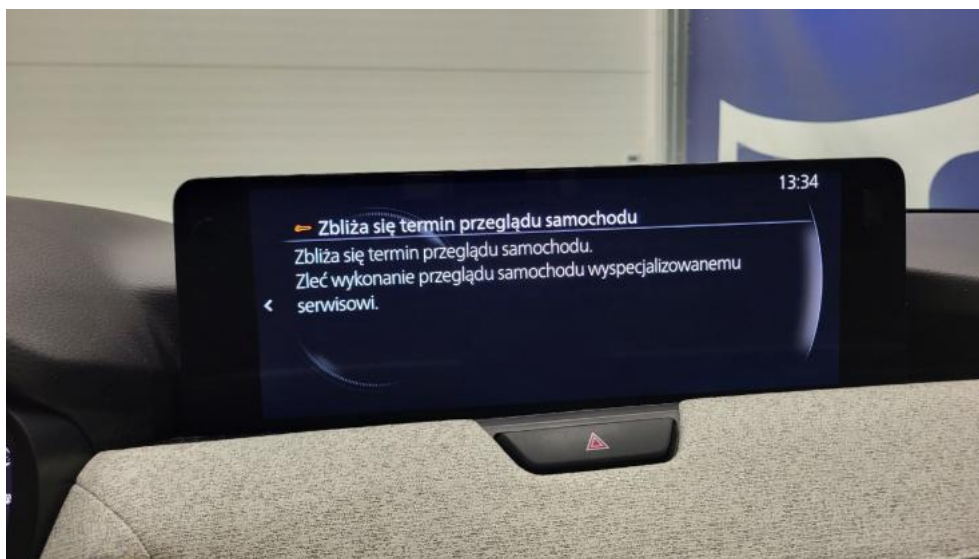

Photo 39.
Zdjęcie do protokołu

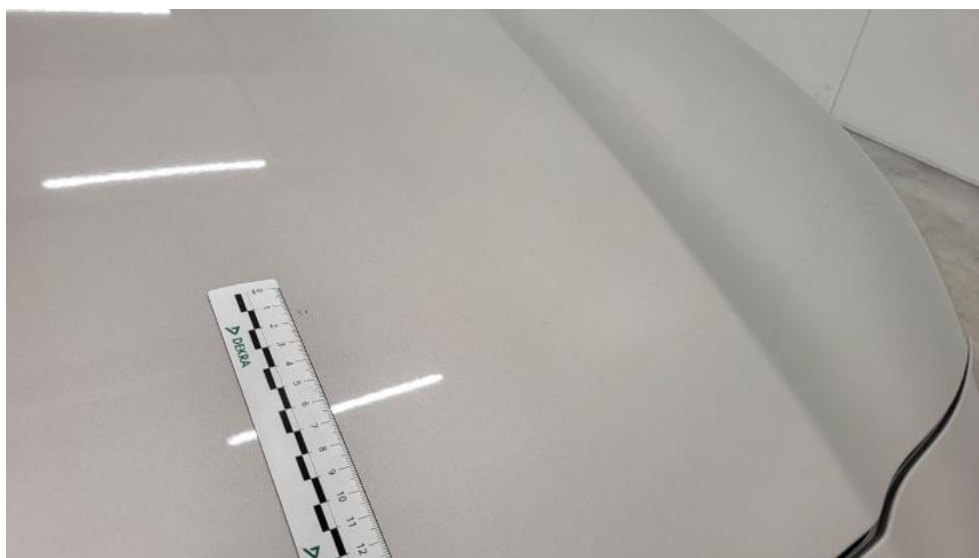

Photo 40.
Pokrywa komory silnika - Rysa/odprysk 1

PHOTOGRAPHIC DOCUMENTATION



Photo 41.
Zderzak - Rysa/odprysk 1



Photo 42.
Zderzak - Rysa/odprysk 2

PHOTOGRAPHIC DOCUMENTATION



Photo 43.
Zderzak - Wgniecenie/odkształcenie 1



Photo 44.
Zderzak - Pęknięcie/rozerwanie 1

PHOTOGRAPHIC DOCUMENTATION



Photo 45.

Listwa błotnika przedniego P - Rysa/odprysk 1



Photo 46.

Listwa błotnika przedniego P - Inne 1

PHOTOGRAPHIC DOCUMENTATION



Photo 47.
Nadkole przednie P - Wgniecenie/odkształcenie 1



Photo 48.
Drzwi tylne P - zdjęcie pogładowe 1

PHOTOGRAPHIC DOCUMENTATION



Photo 49.
Drzwi tylne P - Wgniecenie/odkształcenie 1



Photo 50.
Błotnik tylny P / Ściana boczna P - Wgniecenie/odkształcenie 1

PHOTOGRAPHIC DOCUMENTATION



Photo 51.
Szyba tylna - Rysa/odprysk 1



Photo 52.
Zderzak tylny - Rysa/odprysk 1

PHOTOGRAPHIC DOCUMENTATION



Photo 53.
Drzwi przed L - Wgniecenie/odkształcenie 1



Photo 54.
Drzwi tylne L - Rysa/odprysk 1

PHOTOGRAPHIC DOCUMENTATION



Photo 55.
Drzwi tylne L - Wgniecenie/odkształcenie 1



Photo 56.
Próg L - Wgniecenie/odkształcenie 1

PHOTOGRAPHIC DOCUMENTATION

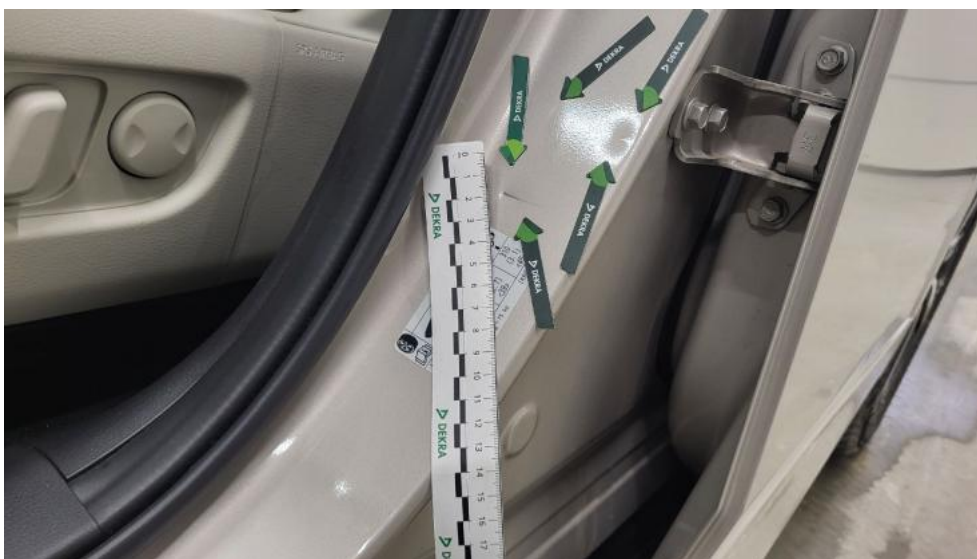

Photo 57.
Stupek środkowy L - Wgniecenie/odkształcenie 1



Photo 58.
Fotel prz. praw. - Inne 1

PHOTOGRAPHIC DOCUMENTATION



Photo 59.

Osłona p/słoneczna lewa - Inne 1



Photo 60.

Podsufitka - Inne 1

PHOTOGRAPHIC DOCUMENTATION



Photo 61.
Podsufitka - Inne 2



Photo 62.
Wykładzina(y) słupka przedniego L - Inne 1

PHOTOGRAPHIC DOCUMENTATION



Photo 63.

Wykładzina podłogi bagażnika - Inne 1