

DEKRA's commission No. : PKOL(W)/LODZ/13006/26/02/17
commission/ damage No. : 23/030878
Date of commission: 17-02-2026

DEKRA Poland - Headquarters
02-673 Warszawa, ul. Konstruktorska 12A

Client :

PKO Leasing SA
Świętokrzyska 36
00-116 Warszawa

Expert:

Kacper Sosnowski (WSP)
DEKRA Polska - współpraca O/Warszawa
Andrzej Sosnowski
DEKRA Polska - Centrala

NOTE:

Due to the use of the document it was removed from it any information relating to the value of the vehicle, the price of equipment, adjustments, etc..

Vehicle data

Group of objects (Eurotax)	jeeps
EC code (Eurotax)	0147528
Manufacturer	HYUNDAI
Model	Tucson 20-24
Type / version	Tucson 1.6 T-GDi Executive 2WD
Body type	KOM
Number of doors / seats	5/5
Curb weight [kg]	1466
Gross vehicle weight [kg]	2050
Wheelbase 1/2	2680
Engine type	spark ignition
Pollution reduction system	GPF
Engine capacity [ccm]	1598
Engine Power [hp/kW]	150/110
Gearbox	manual 6- gear
Registration /record No.	PY60586
VIN / serial number	TMAJC81BAPJ380563
Date of first registration	28-09-2023
Date of next. tech. test	28-09-2026
Year of manufacture	2023 (year has been verified with the manufacturer's base)
Readout [km]	43 532 (read)
Body color / type of coating	grafitowy/double-layered, metallized

Tyres

axle	Wheel	Manufacturer, type	Size	Measured profile
Front	right	BRIDGESTONE, BLIZZAK LM005	235/65 18 110H	2,0 mm
	left	BRIDGESTONE, BLIZZAK LM005	235/65 18 110H	2,5 mm
back	right	BRIDGESTONE, BLIZZAK LM005	235/65 18 110H	2,5 mm
	left	BRIDGESTONE, BLIZZAK LM005	235/65 18 110H	2,5 mm

Standard equipment by Eurotax

- | | |
|---|---|
| 1. 2 layers varnish, Uni-Lackierung | 51. Kierownica obszyta skórą |
| 2. Accoustic windows | 52. Kontrola stanu technicznego bezpłatna - 5 lat |
| 3. Active speed sign recognition | 53. LED Daytime running lights |
| 4. Additional gauges | 54. LED rear lights |
| 5. Air condition rear | 55. Lane control assistant |
| 6. Alarm | 56. Leather gearshifter/switch |
| 7. Android Auto, Apple CarPlay, DAB radio, Navigation system, On board monitor, Radio, Telematic, Touchscreen monitor | 57. Light Alloy wheels 18'' |
| 8. Antilock-Brake-System (ABS), Traction control | 58. Luggage compartment cover |
| 9. Armrest (s) front | 59. Lumbar adjust driver |
| 10. Automated High-beam assist, Cornering Headlights, LED front dim light | 60. Lusterko wsteczne elektrochromatyczne |
| 11. Automatic Emergency Call | 61. Mocowania ISOFIX na tylnych fotelach |
| 12. Automatic dimlight activation | 62. Opony Continental |
| 13. Blokada zapobiegająca otwarciu tylnych drzwi przez dzieci | 63. Other |
| 14. Bluetooth interface, Voice control for telephone | 64. Other |
| 15. Bord climate: other | 65. Other |
| 16. Bumpers: other, Exterior design: other | 66. Other |
| 17. Central airbag driver and passenger | 67. Park Distance Control front, Park Distance Control rear |
| 18. Central locking | 68. Passenger seat height adjustable |
| 19. Collision Warning System, Pedestrian Emergency Brake Assist, Pre-Crash System | 69. Port USB w konsoli centralnej |
| 20. Cruise control | 70. Port USB x2 z boku konsoli centralnej |
| 21. Digital instruments | 71. Power windows front |
| 22. Door mirror(s) electrically adjustable in general, Door mirrors heated | 72. Rain sensor |
| 23. Door mirrors electrically foldable | 73. Rear bench foldable in two separate parts |
| 24. Driver airbag, Passenger airbag | 74. Rear spoiler, Third braking light |
| 25. Driver conditioning monitoring | 75. Rear view camera |
| 26. Driver seat height adjustable | 76. Rear window heating |
| 27. Dualzone automatic climate control | 77. Roof railing |
| 28. Electric parking brake | 78. Schowek pod podłogą bagażnika |
| 29. Exterior design: other | 79. Seatbelts vertically adjustable front |
| 30. Exterior design: other | 80. Selectable driveline characteristics |
| 31. Exterior design: other | 81. Siatka do mocowania bagaży |
| 32. Exterior design: other | 82. Side indicators |
| 33. Exterior lighting: other | 83. Soundsystem |
| 34. Extra power outlet | 84. Soundsystem |
| 35. Extra power outlet | 85. Speed limiter |
| 36. Fog lamps | 86. Steering wheel heated |
| 37. Gwarancja bez limitu kilometrów - 5 lat | 87. Steering wheel manually adjustabe |
| 38. Head airbags front, Head airbags rear, Side airbag driver and passenger, Side airbags rear | 88. Steering wheel with radio operation |
| 39. Headrests front, Rear headrests | 89. Textile upholstery |
| 40. Heat reflecting windows | 90. Tie-down ring |
| 41. Heated seat driver, Heated seat passenger, Rear seat heating | 91. Tinted rear windows |
| 42. Hill descent control | 92. Towbar preparation |
| 43. Hill holder | 93. Tyre pressure control (RDC) |
| 44. Interior lights: other accessories | 94. USB in |
| 45. Interior lights: other accessories | 95. Usługa assistance - 5 lat (obejmuje próbę naprawienia pojazdu na miejscu) |
| 46. Interior lights: other accessories, Interior: other, Mirror: others | 96. Vehicle immobilizer |

- | | |
|--|---|
| 47. Interior: other | 97. Wireless device charging |
| 48. Kanapa tylna, składana zdalnie od strony bagażnika | 98. Zestaw naprawczy |
| 49. Kanały nawiewu powietrza w drugim rzędzie | 99. {Asystent stabilizacji przyczepy (TSA)} |
| 50. Keyless entry, Keyless go | 100. Światła trzecie LED STOP |

Dealer's equipment (selected items)

1. Pearl effect paint -

Base value of the vehicle

Base value of the vehicle by Eurotax (net) -

Corrections

First registration

Mileage

Equipment

Tyres

Other

Regularity of service review -
Current market situation -
Uszkodzenia, stan -

Above figure was estimated on the basis of price quotations of used cars on the Polish market Eurotax (database number 03-2026 POL) with regard to technical and market parameters affecting the value of the vehicle.

Basic print without information about the vehicle's value - duey to use of the document any information relating to the value of the vehicle, the price of equipment, adjustments, etc.. were removed

Date: 03-03-2026

DEKRA's expert:
Kacper Sosnowski (WSP)
Andrzej Sosnowski

Document issued electronically valid without signature.

Measurement of thickness of the vehicle lacquer coating



No. of controlled item	Controlled item	Measured range of thickness of the lacquer coat [μm]
1	Front cover	to 150
2	Left front fender	to 150
3	Left front pillar	to 150
4	Left front wall	to 150
5	Roof	to 150
6	Left middle pillar	to 150
7	Left side sill	to 150
8	Left rear wall	to 150
9	Left side wall	to 150
10	Cover/tailgate	to 150
11	Side right wall	to 150
12	Rear right door	to 150
13	Middle right pillar	to 150
14	Front right door	to 150
15	Right side sill	to 150
16	Right front pillar	to 150
17	Right front fender	to 150

Description of the technical condition

A detailed description of the technical condition contains in Description of the technical condition attached to following expertise.

General comments - regarding valuation**Vehicle documents**

During the inspection the registration proof of the vehicle was presented and its photo was taken and enclosed to the expertise.

During the inspection the service book was presented and its number is given below:

.

Information concerning the origin of the vehicle

Lack of reliable data.

Additional comments on the car:

Not applicable.

Test drive

Test drive of the vehicle was conducted. Test drive in the full extent is not possible. Comment below: ograniczenia placowe

Checking of the correctness and / or construction of identification / serial numbers of the object:

Not tested

Verification of the accuracy of the object data, including year of production, and other.

Not conducted - adopted according to the documents presented and indicated sources.

Anti-theft protection

fabryczne

- The read odometer status has not been verified with records in electronic equipment of the vehicle.
- This expertise is used exclusively to estimate the market value of the item pricing and can not be used for any purpose other than those mentioned above.
- An expert assumes no responsibility for hidden defects (legal and physical) and the possible consequences arising from the continuing use of the subject of valuation, and for the consequences of using the same valuation.
- The above pricing is not an expertise of the technical condition of the subject of valuation and as such can not be considered, in particular, can not be treated as a guarantee for the sales subject of the valuation for estimated value.
- This evaluation may not be published as whole in any document without consent of its executors and without their consent as to the form and contents of such publication.
- The evaluation has been carried out basing on delivered documentation and organoleptic examination of the assessed object. No diagnostic examination has been carried out, nor any workshop verification of the assessed object.
- This expertise has been issued basing on inspection of the assessed object in conditions ruling in its availability location.

Comments to the commission - regarding valuation**Klucziki**

TAK

2

Expert comments - regarding valuation

Rysy na samochodzie. Nieprzyjemny zapach w samochodzie.

Rzeczoznawca dokonał oględzin pojazdu w warunkach parkingowych, co mogło ograniczyć pełną ocenę jego stanu technicznego. Dodatkowo, jeżeli jazda próbna została przeprowadzona (informacje w treści raportu), to wykonano ją w warunkach parkingowych, z niewielką prędkością, co może nie odzwierciedlać pełnych warunków eksploatacyjnych. Istnieje możliwość, że w innych okolicznościach ujawnią się dodatkowe uszkodzenia lub usterki, których nie można było wykryć podczas obecnych oględzin. Zalecamy zatem skorzystanie z możliwości oględzin pojazdu we własnym zakresie lub w Autoryzowanej Stacji Obsługi danej marki, co pozwoli na pełniejszą weryfikację stanu technicznego pojazdu przed udziałem w aukcji.”

Restrictive disclaimer - regarding valuation

Nie weryfikowano szczegółowo stanu układu napędowego, zawieszenia, kierowniczego, hamulcowego oraz wydechowego. Ocena została wykonana bez użycia podnośnika i specjalistycznego sprzętu diagnostycznego, nie dokonywano demontażu osłon i innych elementów. Ocena określa ogólny stan pojazdu na dzień oględzin w miejscu jego udostępnienia, nie może być zatem traktowana jako kompleksowa ocena stanu technicznego. Specyfikacja wg. programu operacyjnego w zakresie wyposażenia standardowego i dodatkowego nie gwarantuje zgodności ze stanem faktycznym w zakresie możliwym do ustalenia przez rzeczoznawcę podczas oględzin pojazdu.

Pomiar grubości powłoki lakierowej wykonano w miejscach możliwych do ich wykonania pomiary nie gwarantują oryginalności poszczególnych elementów poddanych ocenie.

- W Ocenie/Raporcie uwzględniono niesprawności, uszkodzenia, braki itp., które były możliwe do stwierdzenia organoleptycznego, w warunkach oględzin (z uwzględnieniem: stanu czystości pojazdu, warunków atmosferycznych, oświetlenia itd.) oraz bez weryfikacji serwisowej, bez dostępu do spodu pojazdu, bez specjalistycznego sprzętu diagnostycznego (w tym bez diagnostyki komputerowej), bez jazdy próbnej wykonanej w warunkach drogowych z obciążeniem.
- W ramach Oceny/Raportu nie weryfikowano odczytanego stanu drogomierza z zapisami w urządzeniach elektronicznych pojazdu.
- Rzeczoznawca nie bierze na siebie odpowiedzialności za wady ukryte (prawne i fizyczne) oraz ewentualne skutki wynikające z dalszego użytkowania przedmiotu oceny, a także za skutki wykorzystania samej oceny.
- Podane przedziały grubości powłoki lakierowej, dotyczą punktów pomiarowych. Nie mogą być traktowane jako gwarancja, że grubość powłoki lakierowej w innych punktach nie wykracza poza te przedziały.
- Zawarte w niniejszej Ocenie/Raporcie informacje (w tym dotyczące wyposażenia) służą jedynie ogólnym celom informacyjnym. Ocena/Raport nie może być zatem traktowana jako oferta w rozumieniu przepisów Kodeksu Cywilnego oraz opisu towaru ani zapewnienia w rozumieniu art. 4 Ustawy z dnia 27 lipca 2002 roku o szczególnych warunkach sprzedaży konsumenckiej.
- Niniejsza Ocena/Raport nie jest szczegółową oceną stanu technicznego.

Ocenę/Raport wykonano w kierunku ujawnienia uszkodzeń nieakceptowanych z punktu widzenia właściwego przewodnika zwrotu pojazdu lub innych ustaleń ze Zleceniodawcą. Tym samym Ocena/Raport może nie ujmować typowych zużyć i uszkodzeń eksploatacyjnych.

PHOTOGRAPHIC DOCUMENTATION



Photo 1.
Przekątna przednia lewa



Photo 2.
Przód

PHOTOGRAPHIC DOCUMENTATION



Photo 3.
Przekątna przednia prawa



Photo 4.
Bok prawy z przodu

PHOTOGRAPHIC DOCUMENTATION



Photo 5.
Bok prawy z tyłu



Photo 6.
Przekątna tylna prawa

PHOTOGRAPHIC DOCUMENTATION



Photo 7.
Tyl



Photo 8.
Przekątna tylna lewa

PHOTOGRAPHIC DOCUMENTATION



Photo 9.
Bok lewy z tyłu



Photo 10.
Bok lewy z przodu

PHOTOGRAPHIC DOCUMENTATION



Photo 11.
Próg lewy (widok od przodu)



Photo 12.
Próg prawy (widok od przodu)

PHOTOGRAPHIC DOCUMENTATION



Photo 13.
Spód pojazdu przód



Photo 14.
Spód pojazdu tył

PHOTOGRAPHIC DOCUMENTATION



Photo 15.

Tarcza hamulcowa przednia prawa

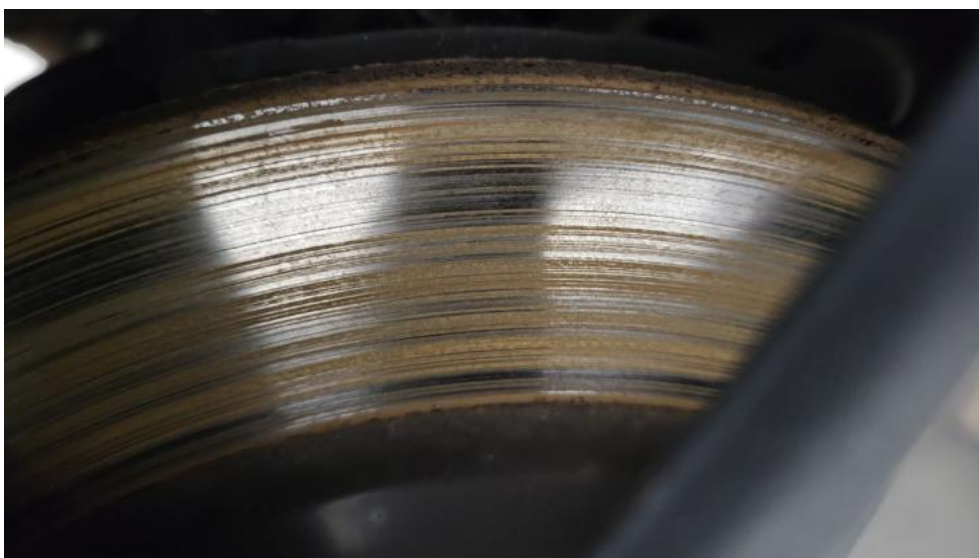

Photo 16.

Tarcza hamulcowa tylna prawa

PHOTOGRAPHIC DOCUMENTATION



Photo 17.

Tarcza hamulcowa tylna lewa

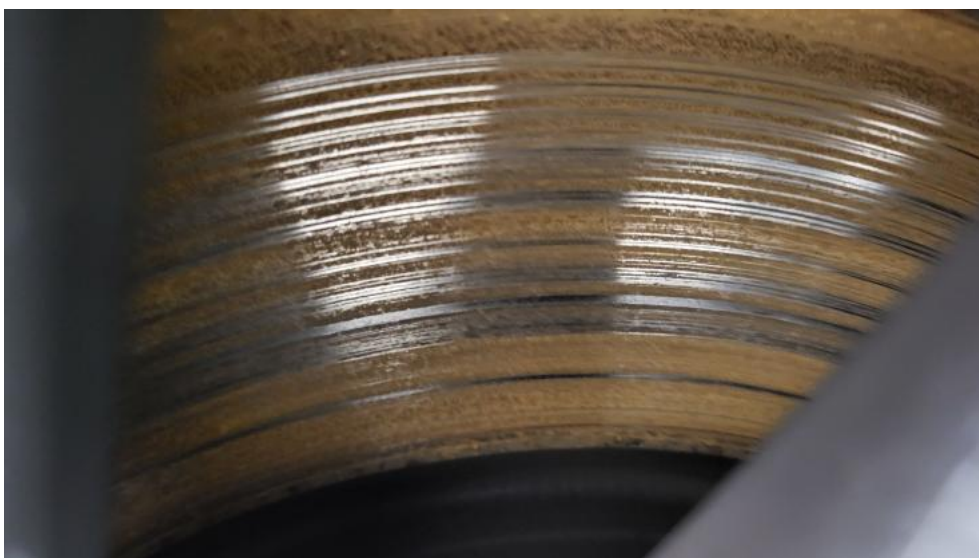

Photo 18.

Tarcza hamulcowa przednia lewa

PHOTOGRAPHIC DOCUMENTATION



Photo 19.
Bagażnik



Photo 20.
Koło zapasowe

PHOTOGRAPHIC DOCUMENTATION



Photo 21.
Komora silnika



Photo 22.
Numer identyfikacyjny

PHOTOGRAPHIC DOCUMENTATION



Photo 23.
Tabliczka znamionowa



Photo 24.
Zestaw wskaźników - przebieg

PHOTOGRAPHIC DOCUMENTATION



Photo 25.

Widok przez otwarte drzwi przednie lewe



Photo 26.

Kierownica z lewej strony

PHOTOGRAPHIC DOCUMENTATION



Photo 27.

Widok przez otwarte drzwi tylne lewe



Photo 28.

Widok z tylnej kanapy na deskę rozdź.

PHOTOGRAPHIC DOCUMENTATION



Photo 29.
Konsola środkowa

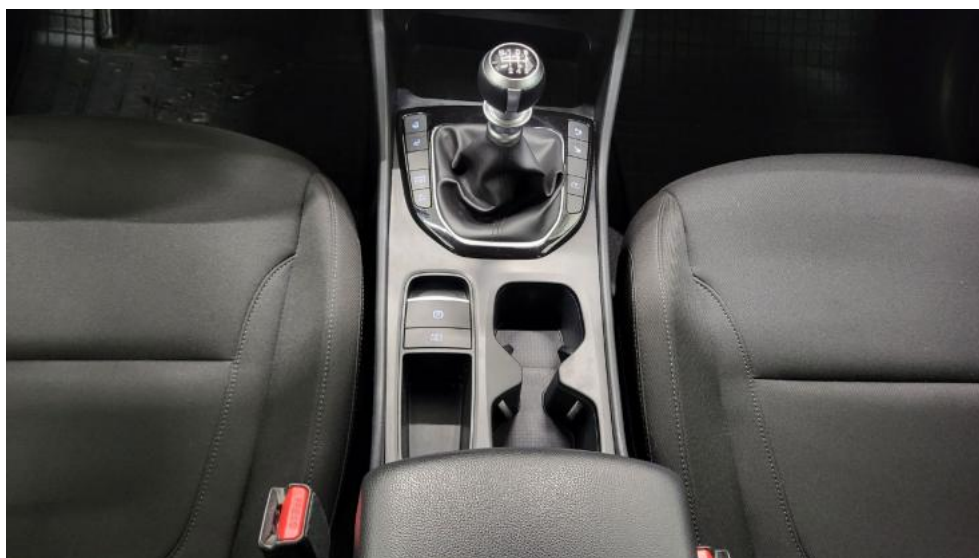

Photo 30.
Tunel środkowy

PHOTOGRAPHIC DOCUMENTATION



Photo 31.
Kierownica (na wprost)



Photo 32.
Dowód rej. Str. 1

PHOTOGRAPHIC DOCUMENTATION



Photo 33.
Dow. Rej. Str.2 i klucze

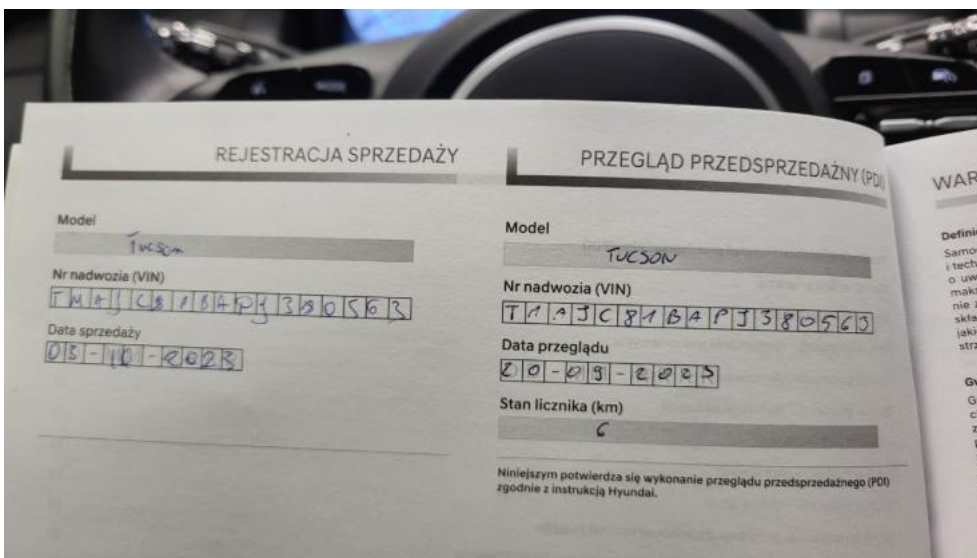

Photo 34.
Książka serwisowa – dane

PHOTOGRAPHIC DOCUMENTATION

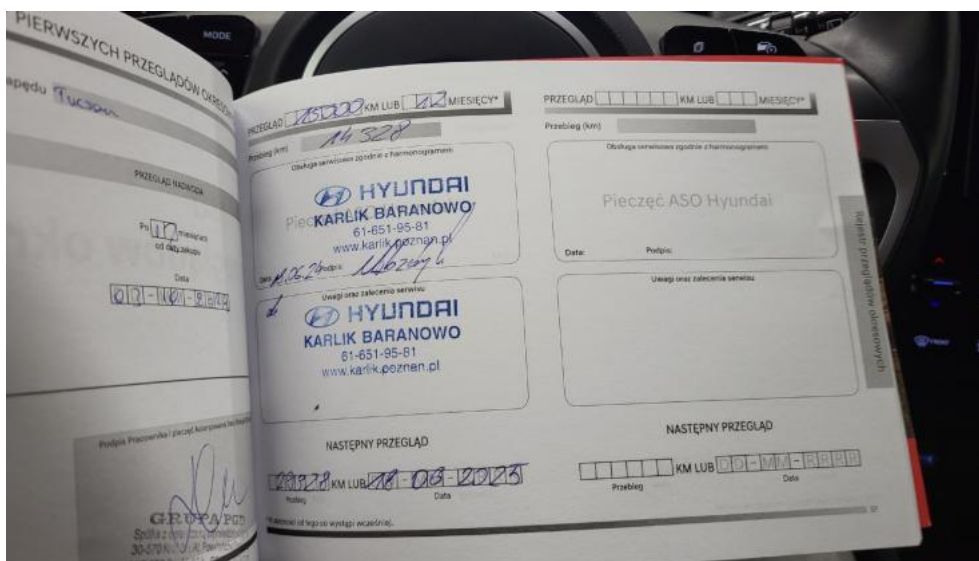

Photo 35.
Książka serwisowa – ostatni przegląd

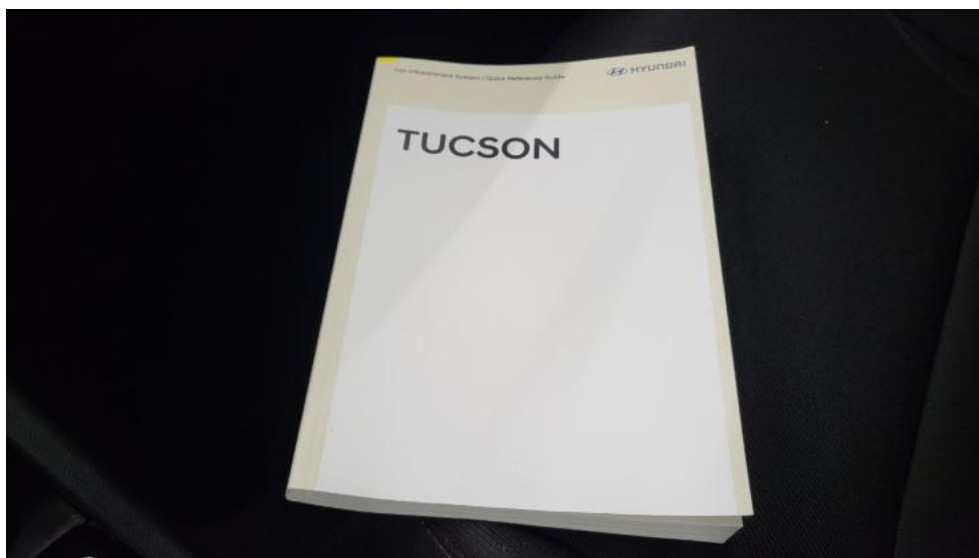

Photo 36.
Instrukcje

PHOTOGRAPHIC DOCUMENTATION



Photo 37.
Zestaw naprawy koła



Photo 38.
Pokrywa komory silnika - Rysa/odprysk 1

PHOTOGRAPHIC DOCUMENTATION



Photo 39.
Pokrywa komory silnika - Wgniecenie/odkształcenie 1



Photo 40.
Spoiler zderzaka przedniego - Rysa/odprysk 1

PHOTOGRAPHIC DOCUMENTATION



Photo 41.

Szyba czołowa - zdjęcie poglądowe 1

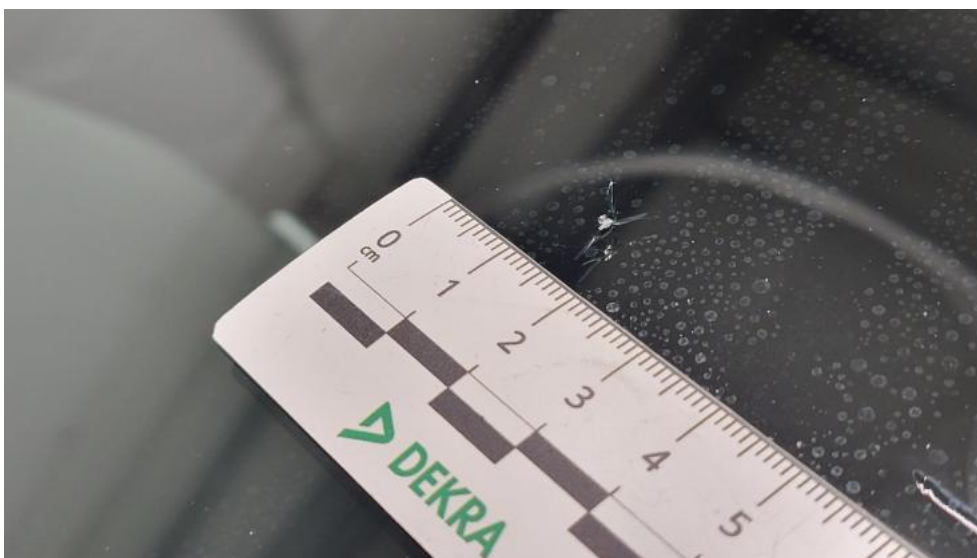

Photo 42.

Szyba czołowa - Pęknięcie/rozerwanie 1

PHOTOGRAPHIC DOCUMENTATION



Photo 43.

Zderzak - Pęknięcie/rozerwanie 1



Photo 44.

Listwa błotnika przedniego P - Rysa/odprysk 1

PHOTOGRAPHIC DOCUMENTATION



Photo 45.

Drzwi tylne P - Rysa/odprysk 1



Photo 46.

Drzwi tylne P - Wgniecenie/odkształcenie 1

PHOTOGRAPHIC DOCUMENTATION



Photo 47.

Lusterko zew P - Rysa/odprysk 1



Photo 48.

Pokrywy bagażnika - Rysa/odprysk 1

PHOTOGRAPHIC DOCUMENTATION



Photo 49.
Zderzak tylny - Rysa/odprysk 1



Photo 50.
Błotnik tylny L / Ściana boczna L - Rysa/odprysk 1

PHOTOGRAPHIC DOCUMENTATION



Photo 51.

Drzwi przed L - Rysa/odprysk 1



Photo 52.

Drzwi przed L - Rysa/odprysk 2

PHOTOGRAPHIC DOCUMENTATION



Photo 53.

Drzwi tylne L - zdjęcie poglądowe 1



Photo 54.

Drzwi tylne L - Rysa/odprysk 1

PHOTOGRAPHIC DOCUMENTATION



Photo 55.
Drzwi tylne L - Wgniecenie/odkształcenie 1



Photo 56.
Drzwi tylne L - Inne 1

PHOTOGRAPHIC DOCUMENTATION



Photo 57.

Deska rozdzielcza - zdjęcie poglądowe 1



Photo 58.

Deska rozdzielcza - Pęknięcie/rozerwanie 1

PHOTOGRAPHIC DOCUMENTATION



Photo 59.
Konsola środkowa - Rysa/odprysk 1



Photo 60.
Tapicerka drzwi tylnych L - Rysa/odprysk 1

PHOTOGRAPHIC DOCUMENTATION



Photo 61.
Podsufitka - Inne 1



Photo 62.
Wykładzina podłogi - zdjęcie poglądowe 1

PHOTOGRAPHIC DOCUMENTATION

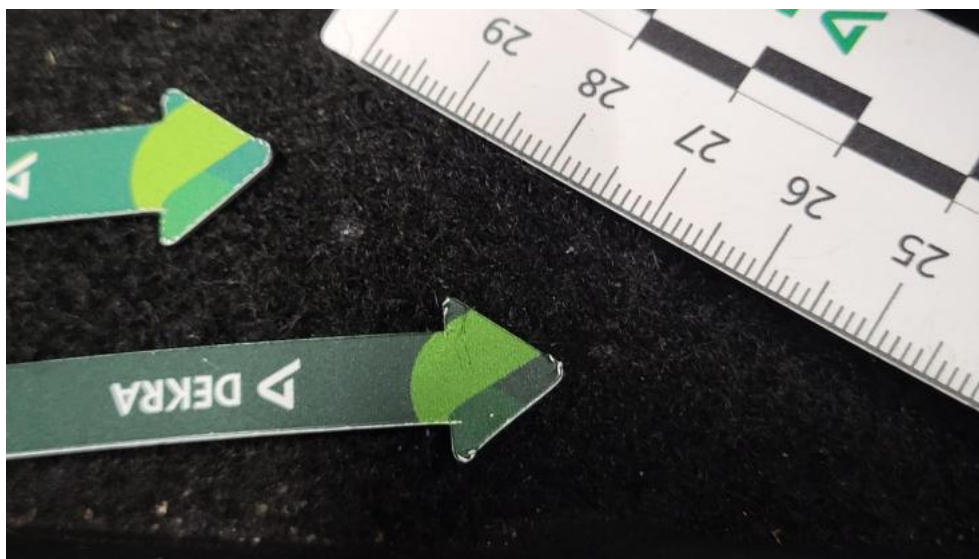

Photo 63.
Wykładzina podłogi - Inne 1



Photo 64.
Wykładzina pokrywy tylnej - Rysa/odprysk 1