

DEKRA's commission No. : PKOL(W)/LODZ/07113/26/01/28
commission/ damage No. : 25/036819
Date of commission: 28-01-2026

DEKRA Poland - Headquarters
02-673 Warszawa, ul. Konstruktorska 12A

Client :

PKO Leasing SA
Świętokrzyska 36
00-116 Warszawa

Expert:

Kacper Sosnowski (WSP)
DEKRA Polska - współpraca O/Warszawa
Andrzej Sosnowski
DEKRA Polska - Centrala

NOTE:

Due to the use of the document it was removed from it any information relating to the value of the vehicle, the price of equipment, adjustments, etc..

Vehicle data

Group of objects (Eurotax)	jeeps
EC code (Eurotax)	0148414
Manufacturer	AUDI
Model	Q7 19-24
Type / version	Q7 50 TDI mHEV Quattro Tiptr.
Body type	KOM
Number of doors / seats	5/5
Curb weight [kg]	2296
Gross vehicle weight [kg]	2850
Wheelbase 1/2	2995
Engine type	Automatic ignition
Pollution reduction system	KSC
Engine capacity [ccm]	2967
Engine Power [hp/kW]	286/210
Gearbox	automatic
Registration /record No.	FZ7666V
VIN / serial number	WAUZZZ4M1LD006964
Date of first registration	31-12-2020
Date of next. tech. test	29-01-2027
Year of manufacture	2019
Readout [km]	149 140 (read)
Body color / type of coating	granatowy/double-layered, metallized

Tyres

axle	Wheel	Manufacturer, type	Size	Measured profile
Front	right	GOODYEAR, ULTRAGRIP PERFORMANCE 8	285/45 20 112V	2,0 mm
	left	VREDESTEIN, TEMPORARY USE ONLY	195/65 20 108P	1,0 mm
back	right	GOODYEAR, ULTRAGRIP PERFORMANCE 8	285/45 20 112V	3,5 mm
	left	GOODYEAR, ULTRAGRIP PERFORMANCE 8	285/45 20 112V	3,5 mm

Standard equipment by Eurotax

- | | |
|--|--|
| 1. Additional gauges, Park Distance Control front, Park Distance Control rear | 25. Light Alloy wheels 18'' |
| 2. Alarm | 26. Metal finish |
| 3. Antilock-Brake-System (ABS) | 27. Mirror: others |
| 4. Armrest (s) front | 28. Mobile Tire System |
| 5. Automatic climate control | 29. Navigation system, On board monitor, Radio |
| 6. Bluetooth interface | 30. On board computer, On board monitor |
| 7. Child seat fixation | 31. Other |
| 8. Cruise control | 32. Other |
| 9. Door mirror(s) electrically adjustable in general | 33. Other |
| 10. Door mirrors electrically foldable, Door mirrors heated | 34. Passive Tyre pressure control |
| 11. Driver airbag, Passenger airbag | 35. Pre-Crash System |
| 12. Driver seat electrically adjustable, Memory seat, Passenger seat electrically adjustable | 36. Radio |
| 13. Driver seat height adjustable, Passenger seat height adjustable | 37. Rear bench foldable in two separate parts |
| 14. ESP (Electronical Stabilizing Program) | 38. Rear seat-backs foldable in two separate parts |
| 15. Exterior design: other | 39. Rear view camera |
| 16. Exterior design: other | 40. Rear-view mirror autodimming |
| 17. Exterior design: other | 41. Roof railing |
| 18. Floor mat | 42. Selectable driveline characteristics |
| 19. Full Cabin Spoiler | 43. Servotronic |
| 20. Head airbags rear, Side airbag driver and passenger, Side airbags rear | 44. Soundsystem |
| 21. Heat reflecting windows | 45. Start/Stop system |
| 22. LED Daytime running lights | 46. Steering wheel manually adjustabe |
| 23. LED rear lights | 47. Uni-Lackierung |
| 24. Leather upholstery | |

Dealer's equipment (selected items)

- | | |
|---|---|
| 1. Armrest (s) front, Other | - |
| 2. Automatic climate control | - |
| 3. Cornering Headlights, Headlamp wash, LED front dim light | - |
| 4. Heated seat driver, Heated seat passenger | - |
| 5. Light Alloy wheels 20'' | - |
| 6. Metallic paint | - |
| 7. Other | - |
| 8. Tinted rear windows | - |
| 9. Towbar | - |

Base value of the vehicle

Base value of the vehicle by Eurotax (net)

Corrections

First registration

Mileage

EquipmentOther

Earlier repairs -
Aktualna sytuacja rynkowa -
Braki uszkodzenia weryfikacja serwisowa -

Above figure was estimated on the basis of price quotations of used cars on the Polish market Eurotax (database number 03-2026 POL) with regard to technical and market parameters affecting the value of the vehicle.

Basic print without information about the vehicle's value - duey to use of the document any information relating to the value of the vehicle, the price of equipment, adjustments, etc.. were removed

Date: 04-03-2026

DEKRA's expert:
Kacper Sosnowski (WSP)
Andrzej Sosnowski

Document issued electronically valid without signature.

Measurement of thickness of the vehicle lacquer coating



No. of controlled item	Controlled item	Measured range of thickness of the lacquer coat [μm]
1	Front cover	to 150
2	Left front fender	to 150
3	Left front pillar	to 150
4	Left front wall	to 150
5	Roof	to 150
6	Left middle pillar	to 150
7	Left side sill	to 150
8	Left rear wall	to 150
9	Left side wall	to 150
10	Cover/tailgate	to 150
11	Side right wall	150 - 1000
12	Rear right door	to 150
13	Middle right pillar	to 150
14	Front right door	to 150
15	Right side sill	to 150
16	Right front pillar	to 150
17	Right front fender	to 150

Description of the technical condition

A detailed description of the technical condition contains in Description of the technical condition attached to following expertise.

General comments - regarding valuation

Vehicle documents

Presented the following documents of the vehicle:

ksero pozwolenia czasowego

During the inspection the service book was presented and its number is given below:
elektroniczna

Information concerning the origin of the vehicle

Lack of reliable data.

Additional comments on the car:

Not applicable.

Test drive

Test drive of the vehicle was conducted. Test drive in the full extent is not possible. Comment below:
ograniczenia placowe

Checking of the correctness and / or construction of identification / serial numbers of the object:

Not tested

Verification of the accuracy of the object data, including year of production, and other.

Not conducted - adopted according to the documents presented and indicated sources.

Anti-theft protection

fabryczne

-
- The read odometer status has not been verified with records in electronic equipment of the vehicle.
 - This expertise is used exclusively to estimate the market value of the item pricing and can not be used for any purpose other than those mentioned above.
 - An expert assumes no responsibility for hidden defects (legal and physical) and the possible consequences arising from the continuing use of the subject of valuation, and for the consequences of using the same valuation.
 - The above pricing is not an expertise of the technical condition of the subject of valuation and as such can not be considered, in particular, can not be treated as a guarantee for the sales subject of the valuation for estimated value.
 - This evaluation may not be published as whole in any document without consent of its executors and without their consent as to the form and contents of such publication.
 - The evaluation has been carried out basing on delivered documentation and organoleptic examination of the assessed object. No diagnostic examination has been carried out, nor any workshop verification of the assessed object.
 - This expertise has been issued basing on inspection of the assessed object in conditions ruling in its availability location.

Comments to the commission - regarding valuation**Kluczyki**

TAK

1

Expert comments - regarding valuation

Nieprzyjemny zapach w samochodzie. Dostarczono ksero pozwolenia czasowego. Lewe przednie koło dojazdowe. Brak lewego siłownika pokrywy przedniej. Niesprawny czujnik parkowania lewy przedni. Aktywna kontrolka ciśnienia w kołach. Aktywna kontrolka silnika. Aktywne kontrolki. Informacje: wykrywanie obluźniania koła usterka, usterka ESC/ABS, usterka hamulec postojowy, usterka napęd, usterka adaptive light, usterka system rozruchu pojazdu, usterka asystent świateł drogowych, usterka system bezpieczeństwa, audi pre sense obecnie ograniczone, usterka ochroną pieszych. Rysy na samochodzie. Odpryski na szybie czołowej. Widoczne wady lakiernicze.

Rzeczoznawca dokonał oględzin pojazdu w warunkach parkingowych, co mogło ograniczyć pełną ocenę jego stanu technicznego. Dodatkowo, jeżeli jazda próbna została przeprowadzona (informacje w treści raportu), to wykonano ją w warunkach parkingowych, z niewielką prędkością, co może nie odzwierciedlać pełnych warunków eksploatacyjnych. Istnieje możliwość, że w innych okolicznościach ujawnią się dodatkowe uszkodzenia lub usterki, których nie można było wykryć podczas obecnych oględzin. Zalecamy zatem skorzystanie z możliwości oględzin pojazdu we własnym zakresie lub w Autoryzowanej Stacji Obsługi danej marki, co pozwoli na pełniejszą weryfikację stanu technicznego pojazdu przed udziałem w aukcji.”

PHOTOGRAPHIC DOCUMENTATION



Photo 1.
Przekątna przednia lewa



Photo 2.
Przód

PHOTOGRAPHIC DOCUMENTATION



Photo 3.
Przekątna przednia prawa



Photo 4.
Bok prawy z przodu

PHOTOGRAPHIC DOCUMENTATION



Photo 5.
Bok prawy z tyłu



Photo 6.
Przekątna tylna prawa

PHOTOGRAPHIC DOCUMENTATION



Photo 7.
Tyl



Photo 8.
Przekątna tylna lewa

PHOTOGRAPHIC DOCUMENTATION



Photo 9.
Bok lewy z tyłu



Photo 10.
Bok lewy z przodu

PHOTOGRAPHIC DOCUMENTATION



Photo 11.
Próg lewy (widok od przodu)



Photo 12.
Próg prawy (widok od przodu)

PHOTOGRAPHIC DOCUMENTATION



Photo 13.
Spód pojazdu przód



Photo 14.
Spód pojazdu tył

PHOTOGRAPHIC DOCUMENTATION



Photo 15.

Tarcza hamulcowa przednia prawa



Photo 16.

Tarcza hamulcowa tylna prawa

PHOTOGRAPHIC DOCUMENTATION



Photo 17.
Tarcza hamulcowa tylna lewa

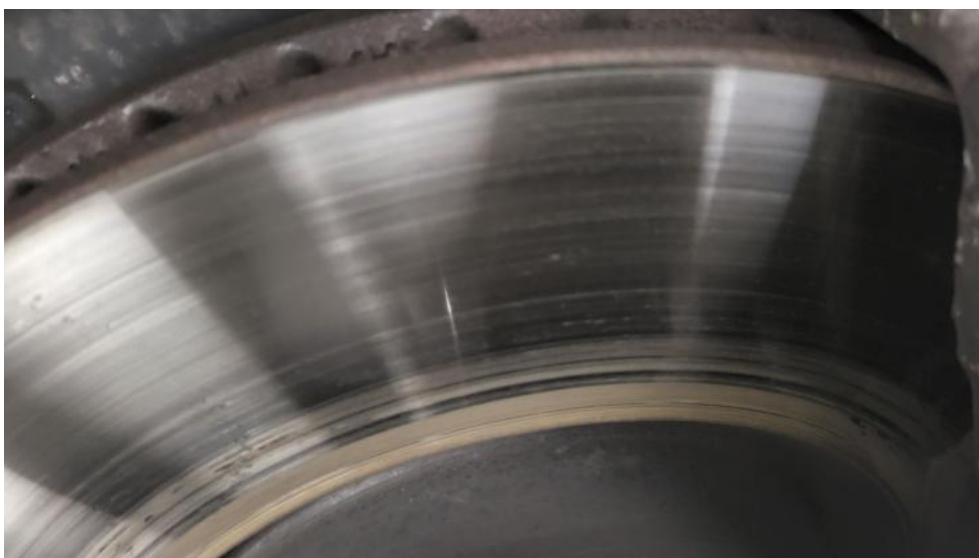

Photo 18.
Tarcza hamulcowa przednia lewa

PHOTOGRAPHIC DOCUMENTATION



Photo 19.
Bagażnik



Photo 20.
Koło zapasowe

PHOTOGRAPHIC DOCUMENTATION



Photo 21.
Komora silnika



Photo 22.
Numer identyfikacyjny

PHOTOGRAPHIC DOCUMENTATION



Photo 23.
Tabliczka znamionowa



Photo 24.
Zestaw wskaźników - przebieg

PHOTOGRAPHIC DOCUMENTATION



Photo 25.

Widok przez otwarte drzwi przednie lewe



Photo 26.

Kierownica z lewej strony

PHOTOGRAPHIC DOCUMENTATION



Photo 27.

Widok przez otwarte drzwi tylne lewe



Photo 28.

Widok z tylnej kanapy na deskę rozdz.

PHOTOGRAPHIC DOCUMENTATION



Photo 29.
Konsola środkowa



Photo 30.
Tunel środkowy

PHOTOGRAPHIC DOCUMENTATION



Photo 31.
Kierownica (na wprost)

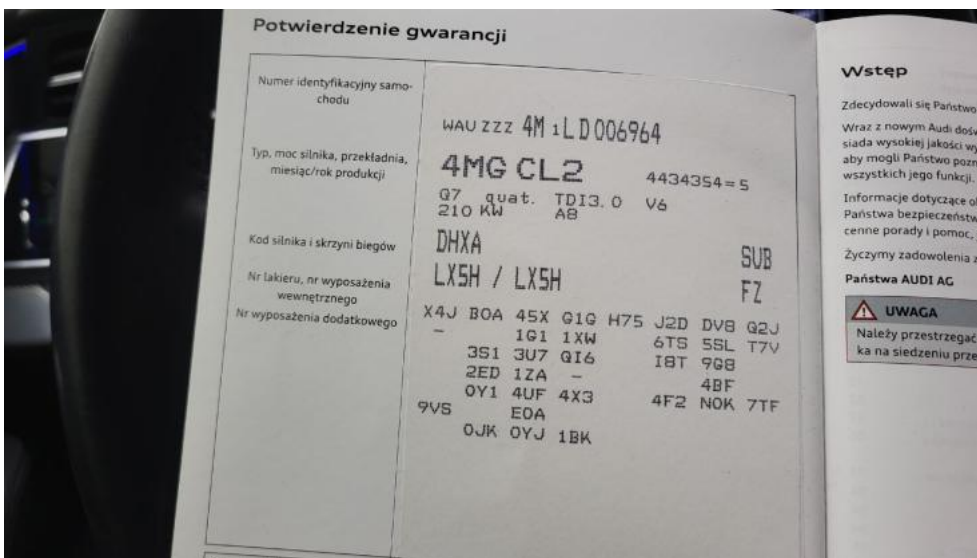

Photo 32.
Książka serwisowa – dane

PHOTOGRAPHIC DOCUMENTATION



Photo 33.
Książka serwisowa – ostatni przegląd

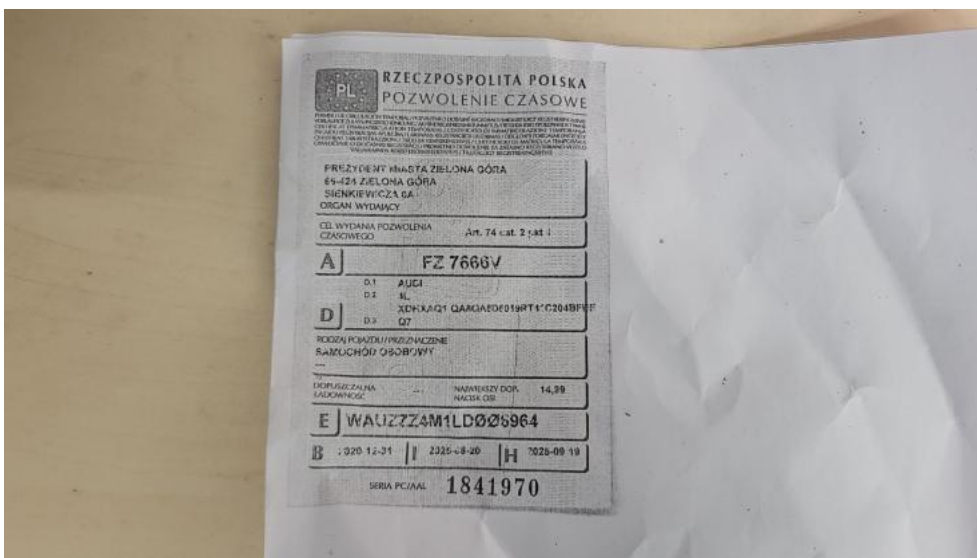

Photo 34.
Dow. rej. ksero Str. 1

PHOTOGRAPHIC DOCUMENTATION

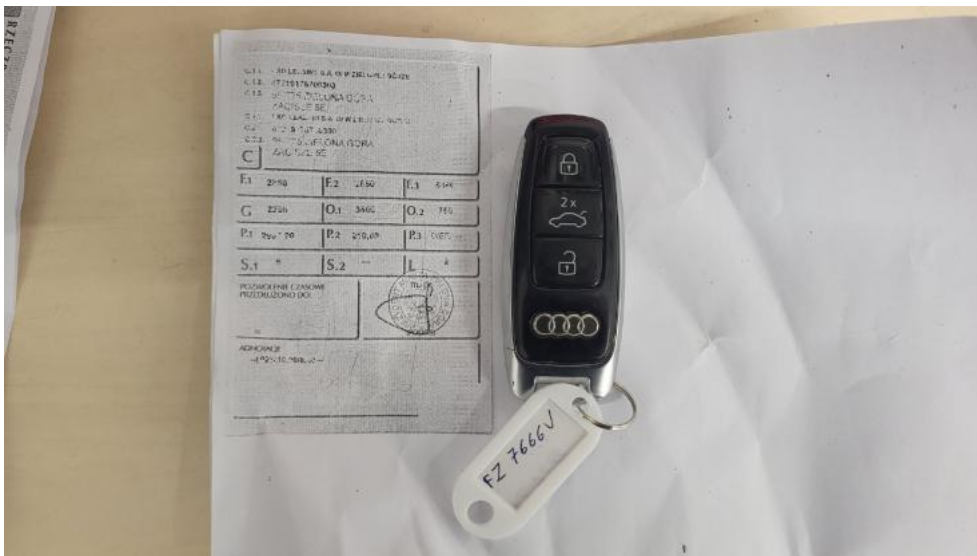

Photo 35.
Dow. Rej. ksero Str.2 i klucze

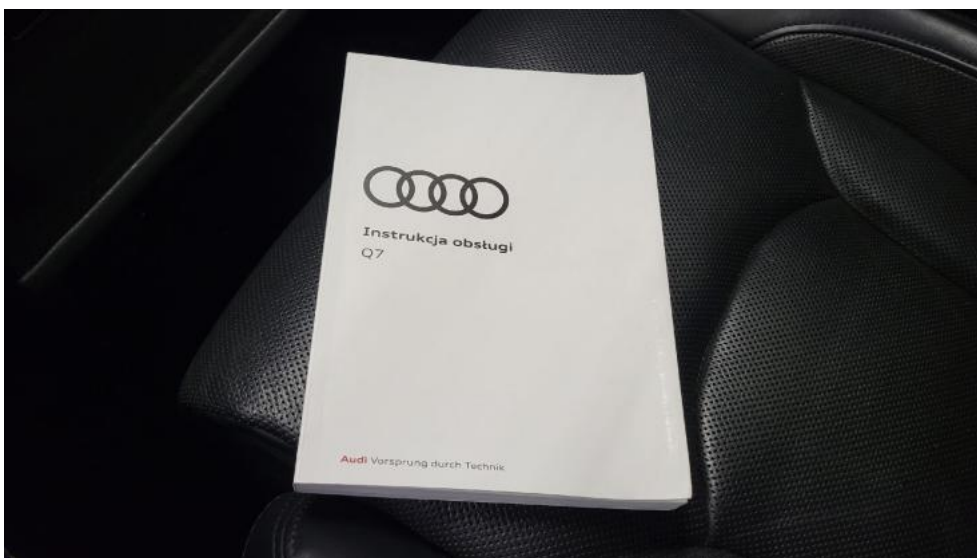

Photo 36.
Instrukcje

PHOTOGRAPHIC DOCUMENTATION



Photo 37.
Zdjęcie do protokołu



Photo 38.
Zdjęcie do protokołu

PHOTOGRAPHIC DOCUMENTATION



Photo 39.
Zdjęcie do protokołu



Photo 40.
Zdjęcie do protokołu

PHOTOGRAPHIC DOCUMENTATION



Photo 41.
Zdjęcie do protokołu



Photo 42.
Zdjęcie do protokołu

PHOTOGRAPHIC DOCUMENTATION



Photo 43.
Zdjęcie do protokołu



Photo 44.
Zdjęcie do protokołu

PHOTOGRAPHIC DOCUMENTATION



Photo 45.
Zdjęcie do protokołu



Photo 46.
Zdjęcie do protokołu

PHOTOGRAPHIC DOCUMENTATION



Photo 47.
Zdjęcie do protokołu



Photo 48.
Zdjęcie do protokołu

PHOTOGRAPHIC DOCUMENTATION



Photo 49.
Zdjęcie do protokołu



Photo 50.
Zdjęcie do protokołu

PHOTOGRAPHIC DOCUMENTATION



Photo 51.
Zdjęcie do protokołu



Photo 52.
Zdjęcie do protokołu

PHOTOGRAPHIC DOCUMENTATION



Photo 53.
Zdjęcie do protokołu



Photo 54.
Zdjęcie do protokołu

PHOTOGRAPHIC DOCUMENTATION



Photo 55.
Zdjęcie do protokołu



Photo 56.
Zdjęcie do protokołu

PHOTOGRAPHIC DOCUMENTATION



Photo 57.
Kratka zderzaka prz. - Inne 1



Photo 58.
Kratka/zaślepka halogenu L - Inne 1

PHOTOGRAPHIC DOCUMENTATION



Photo 59.

Listwa śr zderzaka przedniego - Pęknięcie/rozerwanie 1



Photo 60.

Szyba czołowa - zdjęcie pogładowe 1

PHOTOGRAPHIC DOCUMENTATION



Photo 61.
Szyba czołowa - Pęknięcie/rozerwanie 1



Photo 62.
Zderzak - Rysa/odprysk 1

PHOTOGRAPHIC DOCUMENTATION



Photo 63.
Zderzak - Rysa/odprysk 2



Photo 64.
Zderzak - Pęknięcie/rozerwanie 1

PHOTOGRAPHIC DOCUMENTATION



Photo 65.
Zderzak przedni cz dolna - Wgniecenie/odkształcenie 1



Photo 66.
Felga aluminiowa przednia P - Rysa/odprysk 1

PHOTOGRAPHIC DOCUMENTATION



Photo 67.
Listwa błotnika przedniego P - Rysa/odprysk 1



Photo 68.
Reflektor P - Pęknięcie/rozerwanie 1

PHOTOGRAPHIC DOCUMENTATION



Photo 69.

Drzwi tylne P - Rysa/odprysk 1



Photo 70.

Listwa drzwi przednich P - Rysa/odprysk 1

PHOTOGRAPHIC DOCUMENTATION



Photo 71.

Listwa drzwi tylnych P - Rysa/odprysk 1



Photo 72.

Felga aluminiowa tylna P - Rysa/odprysk 1

PHOTOGRAPHIC DOCUMENTATION



Photo 73.

Lampa zespolona tylna P - Inne 1



Photo 74.

Listwa krawędzi błotnika tyl P - Rysa/odprysk 1

PHOTOGRAPHIC DOCUMENTATION



Photo 75.
Zderzak tylny - Rysa/odprysk 1



Photo 76.
Zderzak tylny cz dolna - Rysa/odprysk 1

PHOTOGRAPHIC DOCUMENTATION



Photo 77.
Błotnik tylny L / Ściana boczna L - Wgniecenie/odkształcenie 1



Photo 78.
Felga aluminiowa tylna L - Rysa/odprysk 1

PHOTOGRAPHIC DOCUMENTATION



Photo 79.

Listwa krawędzi błotnika tyl L - Pęknięcie/rozerwanie 1



Photo 80.

Opona tylna L - Pęknięcie/rozerwanie 1

PHOTOGRAPHIC DOCUMENTATION



Photo 81.
Drzwi przed L - Wgniecenie/odkształcenie 1

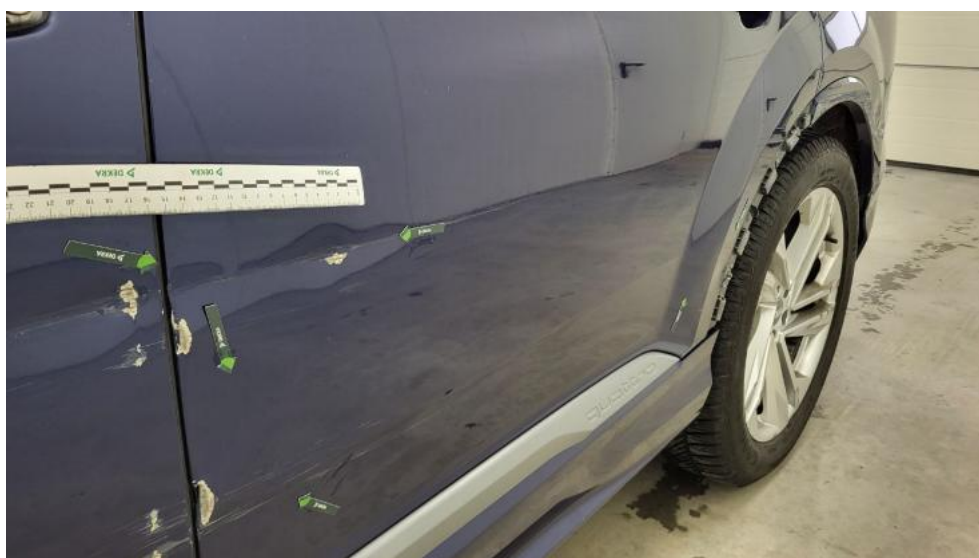

Photo 82.
Drzwi tylne L - Wgniecenie/odkształcenie 1

PHOTOGRAPHIC DOCUMENTATION



Photo 83.
Listwa drzwi tylnych L - Inne 1



Photo 84.
Lusterko zew L - Rysa/odprysk 1

PHOTOGRAPHIC DOCUMENTATION



Photo 85.
Zamek drzwi przednich L - Inne 1



Photo 86.
Błotnik przedni L - Wgniecenie/odkształcenie 1

PHOTOGRAPHIC DOCUMENTATION



Photo 87.

Listwa błotnika przedniego L - Pęknięcie/rozerwanie 1

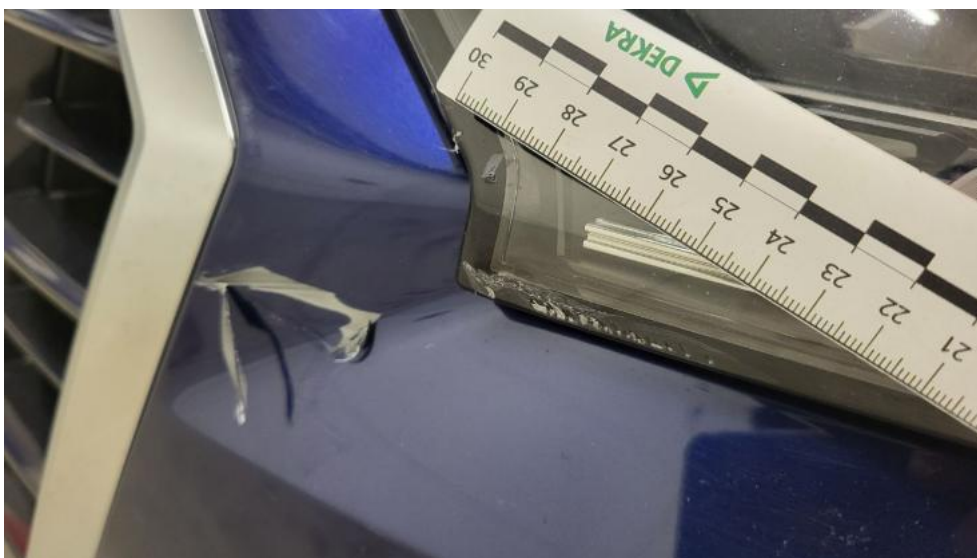

Photo 88.

Reflektor L - Rysa/odprysk 1

PHOTOGRAPHIC DOCUMENTATION



Photo 89.
Kanapa tyl. - Wgniecenie/odkształcenie 1



Photo 90.
Tapicerka drzwi tylnych L - Rysa/odprysk 1

PHOTOGRAPHIC DOCUMENTATION



Photo 91.

Uszczelka drzwi przednich L - Pęknięcie/rozerwanie 1



Photo 92.

Wykładzina(y) słupka środkowego L - Inne 1

PHOTOGRAPHIC DOCUMENTATION



Photo 93.

Wykładzina podłogi bagażnika - Inne 1