

DEKRA's commission No. : PKOL(W)/LODZ/36903/26/04/28  
commission/ damage No. : 21/059807  
Date of commission: 28-04-2026

**DEKRA Poland - Headquarters**  
02-673 Warszawa, ul. Konstruktorska 12A

**Client :**

PKO Leasing SA  
Świętokrzyska 36  
00-116 Warszawa

**Expert:**

**Kacper Sosnowski (WSP)**  
DEKRA Polska - współpraca O/Warszawa  
**Andrzej Sosnowski**  
DEKRA Polska - Centrala

**NOTE:**

Due to the use of the document it was removed from it any information relating to the value of the vehicle, the price of equipment, adjustments, etc..

**Vehicle data**

Group of objects (Eurotax)	jeeps
EC code (Eurotax)	151275
Manufacturer	VOLKSWAGEN
Model	Tiguan Allspace 21-24
Type / version	Tiguan Allspace 2.0 TSI 4Mot. Elegance DSG 7os.
Body type	KOM
Number of doors / seats	5/7
Curb weight [kg]	1829
Gross vehicle weight [kg]	2470
Wheelbase 1/2	2787
Engine type	spark ignition
Engine capacity [ccm]	1984
Engine Power [hp/kW]	190/140
Gearbox	automatic
Registration /record No.	WZ102ES
VIN / serial number	WVGZZZ5NZNM029215
Date of first registration	20-01-2022
Date of next. tech. test	20-01-2027
Year of manufacture	2021 (year has been verified with the manufacturer's base)
Readout [km]	135 498 (read)
Body color / type of coating	white/UNI

Tyres

axle	Wheel	Manufacturer, type	Size	Measured profile
Front	right	BFGOODRICH, ADVANTAGE SUV	235/55 18 100V	4,5 mm
	left	BFGOODRICH, ADVANTAGE SUV	235/55 18 100V	5,0 mm
back	right	BFGOODRICH, ADVANTAGE SUV	235/55 18 100V	4,5 mm
	left	BFGOODRICH, ADVANTAGE SUV	235/55 18 100V	5,0 mm

Standard equipment by Eurotax

- |   |  |
|---|--|
| 1. 2 single seats rear  | 32. Interior lights: other accessories   |
| 2. Adaptive Cruise Control, Distance control  | 33. Keyless go   |
| 3. Alarm  | 34. Lane control assistant   |
| 4. Antilock-Brake-System (ABS), Brake Assist, ESP (Electronical Stabilizing Program), Limited slip differential in general, Traction control                            | 35. Leather gearshifter/switch, Leather steering wheel, Multi functional steering wheel, Steering wheel with gear-switches |
| 5. Apple CarPlay  | 36. Light Alloy wheels 18'', Runflat tyres   |
| 6. Armrest (s) front, Storage facilities in general   | 37. Luggage:other  |
| 7. Armrest (s) rear, Rear seat-backs foldable in two separate parts   | 38. Metal finish   |
| 8. Automated High-beam assist, Automatic headlight elevation control, Cornering Headlights  | 39. On board computer, On board monitor  |
| 9. Automatic dimlight activation  | 40. On board computer, On board monitor  |
| 10. Bluetooth interface   | 41. Other  |
| 11. Body-coloured bumpers   | 42. Other  |
| 12. Brake Assist  | 43. Other  |
| 13. Child seat fixation   | 44. Other, Telematic   |
| 14. Comfort driver seat, Comfort passenger seat   | 45. Paint: other, Uni-Lackierung   |
| 15. Cornering Headlights, Exterior lighting: other  | 46. Power windows front, Power windows rear  |
| 16. Cornering Headlights, LED Daytime running lights, LED front dim light   | 47. Rain sensor  |
| 17. DAB radio   | 48. Rear view camera   |
| 18. DAB radio, mp3 Player, Radio, Touchscreen monitor   | 49. Rear-view mirror autodimming   |
| 19. Diminished spare wheel  | 50. Roof railing   |
| 20. Door mirror(s) electrically adjustable in general, Door mirrors electrically foldable, Door mirrors heated, Mirror: others  | 51. Seatbelt pretensioner rear, Side airbags rear  |
| 21. Driver airbag, Driver knee airbag, Head airbags front, Head airbags rear, Passenger airbag, Side airbag driver, Side airbag driver and passenger, Side airbags rear | 52. Seats: other   |
| 22. Driver seat height adjustable, Lumbar adjust driver, Lumbar adjust passenger, Passenger seat height adjustable  | 53. Servotronic  |
| 23. Electric parking brake  | 54. Start/Stop system  |
| 24. Electric tailgate   | 55. Storage facilities in general  |
| 25. Exterior design: other  | 56. Storage facilities in general  |
| 26. Exterior design: other, Interior decoration: other  | 57. Textile upholstery   |
| 27. Exterior design: other, LED rear lights   | 58. Tinted rear windows  |
| 28. Extra power outlet  | 59. Trizone automatic climate control  |
| 29. Floor mat   | 60. Tyre pressure control (RDC)  |
| 30. Headrests front   | 61. USB in   |
| 31. Interior lights: other accessories  | 62. Vehicle immobilizer  |

Dealer's equipment (selected items)

- |  |   |
|--|---|
| 1. 360 view camera, Brake Assist, DAB radio, Distance control, Lane control assistant, mp3 Player, Navigation system, Other, Park Assistant, Pre-Crash System, Radio, Traffic sign recognition ..... | - |
| System obserwacji otoczenia Area View - zestaw kamer zewnętrznych  |   |
| System nawigacji, Discovery Media z Streaming & Internet, 8 cal. wyświetlacz, DAB+, MP3, WMA, 8 głośników, SignAssist, Mapa  |   |
| Pakiet systemów asystujących IQ Drive (PFC)  |   |
| 2. Glass tilt/slide sunroof electric .....   | - |
| 3. Heated seat driver, Heated seat passenger, Windscreen wash-nozzle heated .....  | - |

Podgrzewane dysze spryskiwaczy  
Fotele przednie z funkcją podgrzewania  
4. Park Assistant, Park Distance Control front, Park Distance Control rear ..... -  
5. Towbar removable ..... -

**Base value of the vehicle**

Base value of the vehicle by Eurotax (net) ..... -

**Corrections**

First registration

Mileage

Equipment

Tyres

Other

Earlier repairs ..... -  
Uszkodzenia, stan ..... -

Above figure was estimated on the basis of price quotations of used cars on the Polish market Eurotax (database number 05-2026 PL) with regard to technical and market parameters affecting the value of the vehicle.

Basic print without information about the vehicle's value - duey to use of the document any information relating to the value of the vehicle, the price of equipment, adjustments, etc.. were removed

Date: 25-05-2026

DEKRA's expert:  
Kacper Sosnowski (WSP)  
Andrzej Sosnowski

**Document issued electronically valid without signature.**

Measurement of thickness of the vehicle lacquer coating



No. of controlled item	Controlled item	Measured range of thickness of the lacquer coat [ $\mu\text{m}$ ]
1	Front cover	to 150
2	Left front fender	to 150
3	Left front pillar	to 150
4	Left front wall	to 150
5	Roof	to 150
6	Left middle pillar	to 150
7	Left side sill	to 150
8	Left rear wall	to 150
9	Left side wall	to 150
10	Cover/tailgate	to 150
11	Side right wall	150 - 500
12	Rear right door	150 - 200
13	Middle right pillar	to 150
14	Front right door	150 - 500
15	Right side sill	to 150
16	Right front pillar	to 150
17	Right front fender	to 150

Description of the technical condition

A detailed description of the technical condition contains in Description of the technical condition attached to following expertise.

General comments - regarding valuation**Vehicle documents**

During the inspection the registration proof of the vehicle was presented and its photo was taken and enclosed to the expertise.

During the inspection the service book was presented and its number is given below:  
elektroniczna

**Information concerning the origin of the vehicle**

Lack of reliable data.

**Additional comments on the car:**

Not applicable.

**Test drive**

Test drive of the vehicle was conducted. Test drive in the full extent is not possible. Comment below:  
ograniczenia placowe

**Checking of the correctness and / or construction of identification / serial numbers of the object:**

Not tested

**Verification of the accuracy of the object data, including year of production, and other.**

Not conducted - adopted according to the documents presented and indicated sources.

**Anti-theft protection**

fabryczne

- The read odometer status has not been verified with records in electronic equipment of the vehicle.
- This expertise is used exclusively to estimate the market value of the item pricing and can not be used for any purpose other than those mentioned above.
- An expert assumes no responsibility for hidden defects (legal and physical) and the possible consequences arising from the continuing use of the subject of valuation, and for the consequences of using the same valuation.
- The above pricing is not an expertise of the technical condition of the subject of valuation and as such can not be considered, in particular, can not be treated as a guarantee for the sales subject of the valuation for estimated value.
- This evaluation may not be published as whole in any document without consent of its executors and without their consent as to the form and contents of such publication.
- The evaluation has been carried out basing on delivered documentation and organoleptic examination of the assessed object. No diagnostic examination has been carried out, nor any workshop verification of the assessed object.
- This expertise has been issued basing on inspection of the assessed object in conditions ruling in its availability location.

Comments to the commission - regarding valuation**Kluczyki**

TAK

2

Expert comments - regarding valuation

Rysy na samochodzie. Informacja wymień baterie w kluczyku. Odpryski na szybie czołowej. Widoczne wady lakiernicze.

Rzeczoznawca dokonał oględzin pojazdu w warunkach parkingowych, co mogło ograniczyć pełną ocenę jego stanu technicznego. Dodatkowo, jeżeli jazda próbna została przeprowadzona (informacje w treści raportu), to wykonano ją w warunkach parkingowych, z niewielką prędkością, co może nie odzwierciedlać pełnych warunków eksploatacyjnych. Istnieje możliwość, że w innych okolicznościach ujawnią się dodatkowe uszkodzenia lub usterki, których nie można było wykryć podczas obecnych oględzin. Zalecamy zatem skorzystanie z możliwości oględzin pojazdu we własnym zakresie lub w Autoryzowanej Stacji Obsługi danej marki, co pozwoli na pełniejszą weryfikację stanu technicznego pojazdu przed udziałem w aukcji.”

Restrictive disclaimer - regarding valuation

Nie weryfikowano szczegółowo stanu układu napędowego, zawieszenia, kierowniczego, hamulcowego oraz wydechowego. Ocena została wykonana bez użycia podnośnika i specjalistycznego sprzętu diagnostycznego, nie dokonywano demontażu osłon i innych elementów. Ocena określa ogólny stan pojazdu na dzień oględzin w miejscu jego udostępnienia, nie może być zatem traktowana jako kompleksowa ocena stanu technicznego. Specyfikacja wg. programu operacyjnego w zakresie wyposażenia standardowego i dodatkowego nie gwarantuje zgodności ze stanem faktycznym w zakresie możliwym do ustalenia przez rzeczoznawcę podczas oględzin pojazdu.

Pomiar grubości powłoki lakierowej wykonano w miejscach możliwych do ich wykonania pomiary nie gwarantują oryginalności poszczególnych elementów poddanych ocenie.

- W Ocenie/Raporcie uwzględniono niesprawności, uszkodzenia, braki itp., które były możliwe do stwierdzenia organoleptycznego, w warunkach oględzin (z uwzględnieniem: stanu czystości pojazdu, warunków atmosferycznych, oświetlenia itd.) oraz bez weryfikacji serwisowej, bez dostępu do spodu pojazdu, bez specjalistycznego sprzętu diagnostycznego (w tym bez diagnostyki komputerowej), bez jazdy próbnej wykonanej w warunkach drogowych z obciążeniem.
- W ramach Oceny/Raportu nie weryfikowano odczytanego stanu drogomierza z zapisami w urządzeniach elektronicznych pojazdu.
- Rzeczoznawca nie bierze na siebie odpowiedzialności za wady ukryte (prawne i fizyczne) oraz ewentualne skutki wynikające z dalszego użytkowania przedmiotu oceny, a także za skutki wykorzystania samej oceny.
- Podane przedziały grubości powłoki lakierowej, dotyczą punktów pomiarowych. Nie mogą być traktowane jako gwarancja, że grubość powłoki lakierowej w innych punktach nie wykracza poza te przedziały.
- Zawarte w niniejszej Ocenie/Raporcie informacje (w tym dotyczące wyposażenia) służą jedynie ogólnym celom informacyjnym. Ocena/Raport nie może być zatem traktowana jako oferta w rozumieniu przepisów Kodeksu Cywilnego oraz opisu towaru ani zapewnienia w rozumieniu art. 4 Ustawy z dnia 27 lipca 2002 roku o szczególnych warunkach sprzedaży konsumenckiej.
- Niniejsza Ocena/Raport nie jest szczegółową oceną stanu technicznego.

Ocenę/Raport wykonano w kierunku ujawnienia uszkodzeń nieakceptowanych z punktu widzenia właściwego przewodnika zwrotu pojazdu lub innych ustaleń ze Zleceniodawcą. Tym samym Ocena/Raport może nie ujmować typowych zużyć i uszkodzeń eksploatacyjnych.

PHOTOGRAPHIC DOCUMENTATION



**Photo 1.**  
Przekątna przednia lewa



**Photo 2.**  
Przód

PHOTOGRAPHIC DOCUMENTATION



**Photo 3.**  
Przekątna przednia prawa



**Photo 4.**  
Bok prawy z przodu

PHOTOGRAPHIC DOCUMENTATION



**Photo 5.**  
Bok prawy z tyłu



**Photo 6.**  
Przekątna tylna prawa

PHOTOGRAPHIC DOCUMENTATION



**Photo 7.**  
Tył



**Photo 8.**  
Przekątna tylna lewa

PHOTOGRAPHIC DOCUMENTATION



**Photo 9.**  
Bok lewy z tyłu



**Photo 10.**  
Bok lewy z przodu

PHOTOGRAPHIC DOCUMENTATION



**Photo 11.**  
Próg lewy (widok od przodu)



**Photo 12.**  
Próg prawy (widok od przodu)

PHOTOGRAPHIC DOCUMENTATION



**Photo 13.**  
Spód pojazdu przód



**Photo 14.**  
Spód pojazdu tył

PHOTOGRAPHIC DOCUMENTATION



**Photo 15.**  
Tarcza hamulcowa przednia prawa



**Photo 16.**  
Tarcza hamulcowa tylna prawa

PHOTOGRAPHIC DOCUMENTATION



**Photo 17.**

Tarcza hamulcowa tylna lewa



**Photo 18.**

Tarcza hamulcowa przednia lewa

PHOTOGRAPHIC DOCUMENTATION



**Photo 19.**  
Bagażnik



**Photo 20.**  
Koło zapasowe

PHOTOGRAPHIC DOCUMENTATION



**Photo 21.**  
Komora silnika



**Photo 22.**  
Numer identyfikacyjny

PHOTOGRAPHIC DOCUMENTATION



**Photo 23.**  
Tabliczka znamionowa



**Photo 24.**  
Zestaw wskaźników - przebieg

PHOTOGRAPHIC DOCUMENTATION



**Photo 25.**  
Zestaw wskaźników - serwis



**Photo 26.**  
Widok przez otwarte drzwi przednie lewe

PHOTOGRAPHIC DOCUMENTATION



**Photo 27.**  
Kierownica z lewej strony



**Photo 28.**  
Widok przez otwarte drzwi tylne lewe

PHOTOGRAPHIC DOCUMENTATION



**Photo 29.**

Widok z tylnej kanapy na deskę rozdź.



**Photo 30.**

Konsola środkowa

PHOTOGRAPHIC DOCUMENTATION

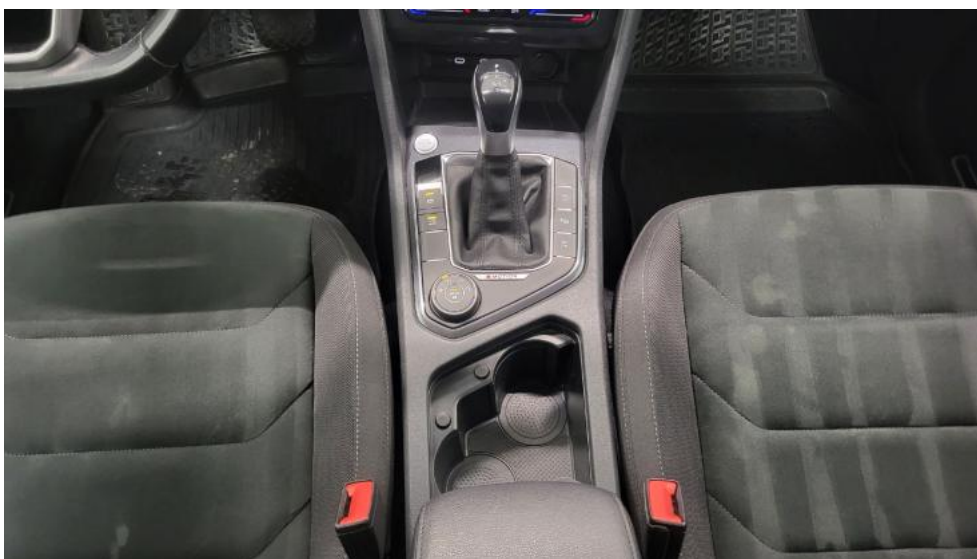

**Photo 31.**  
Tunel środkowy

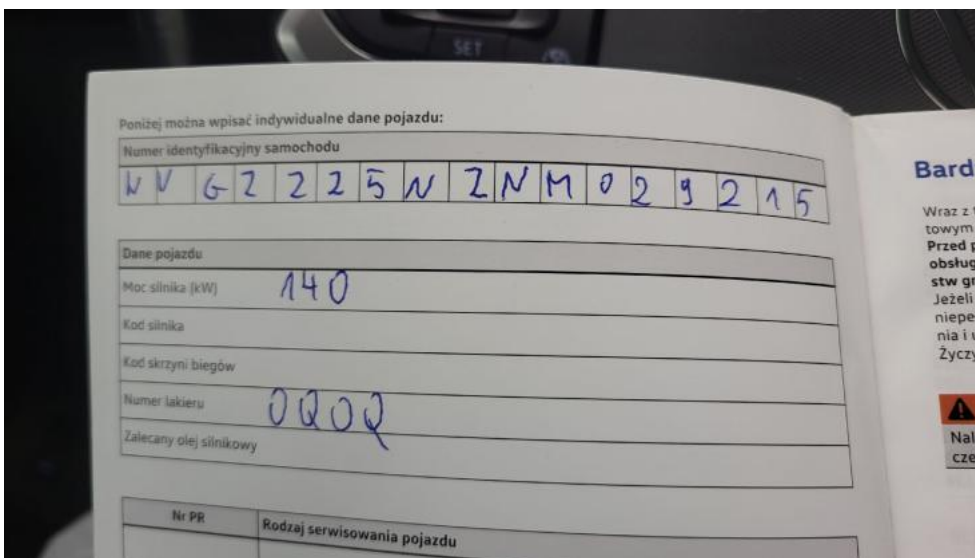

**Photo 32.**  
Kierownica (na wprost)

PHOTOGRAPHIC DOCUMENTATION



**Photo 33.**  
Dowód rej. Str. 1



**Photo 34.**  
Książka serwisowa – dane

PHOTOGRAPHIC DOCUMENTATION

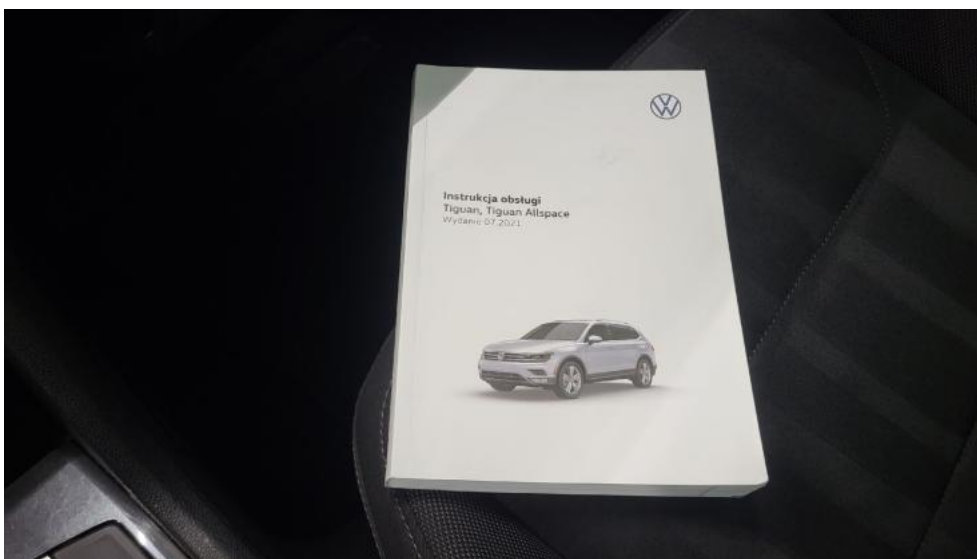

**Photo 35.**  
Książka serwisowa – ostatni przegląd



**Photo 36.**  
Dowód rej. str. 2

PHOTOGRAPHIC DOCUMENTATION



**Photo 37.**  
Instrukcje



**Photo 38.**  
Kluczyki

PHOTOGRAPHIC DOCUMENTATION

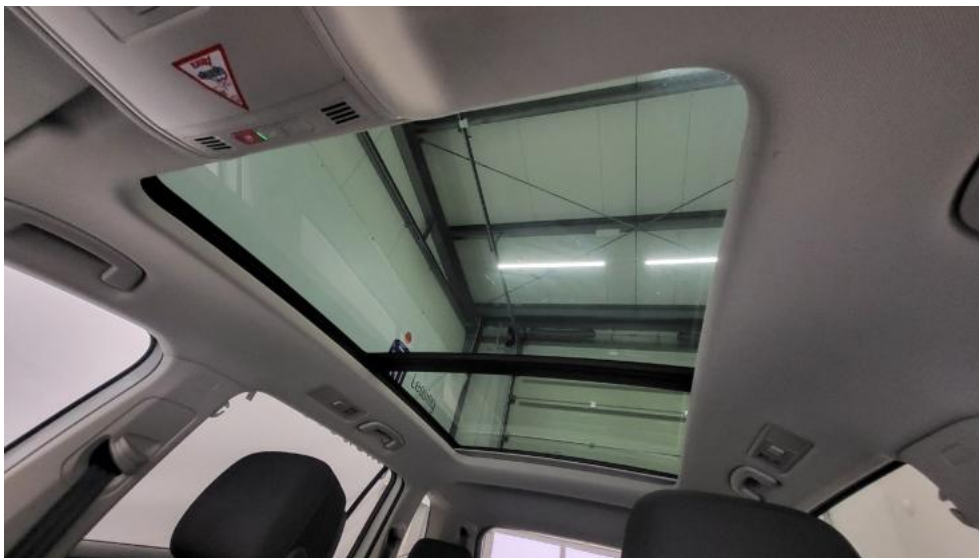

**Photo 39.**  
Zdjęcie do protokołu



**Photo 40.**  
Zdjęcie do protokołu

PHOTOGRAPHIC DOCUMENTATION



**Photo 41.**  
Zdjęcie do protokołu



**Photo 42.**  
Zdjęcie do protokołu

PHOTOGRAPHIC DOCUMENTATION



**Photo 43.**  
Zdjęcie do protokołu



**Photo 44.**  
Kratka/zaślepka halogenu L - Rysa/odprysk 1

PHOTOGRAPHIC DOCUMENTATION



**Photo 45.**

Listwa śr zderzaka przedniego - Rysa/odprysk 1



**Photo 46.**

Pokrywa komory silnika - Rysa/odprysk 1

PHOTOGRAPHIC DOCUMENTATION



**Photo 47.**

Pokrywa komory silnika - Rysa/odprysk 2



**Photo 48.**

Pokrywa komory silnika - Wgniecenie/odkształcenie 1

PHOTOGRAPHIC DOCUMENTATION



**Photo 49.**  
Wykładzina pokrywy komory silnika - Pęknięcie/rozerwanie 1



**Photo 50.**  
Zderzak - Rysa/odprysk 1

PHOTOGRAPHIC DOCUMENTATION



**Photo 51.**  
Zderzak - Rysa/odprysk 2



**Photo 52.**  
Zderzak przedni cz dolna - Rysa/odprysk 1

PHOTOGRAPHIC DOCUMENTATION



**Photo 53.**

Drzwi przednie P - Rysa/odprysk 1



**Photo 54.**

Drzwi przednie P - Wgniecenie/odkształcenie 1

PHOTOGRAPHIC DOCUMENTATION



**Photo 55.**

Drzwi tylne P - Rysa/odprysk 1



**Photo 56.**

Drzwi tylne P - Wgniecenie/odkształcenie 1

PHOTOGRAPHIC DOCUMENTATION



**Photo 57.**  
Próg P - Wgniecenie/odkształcenie 1

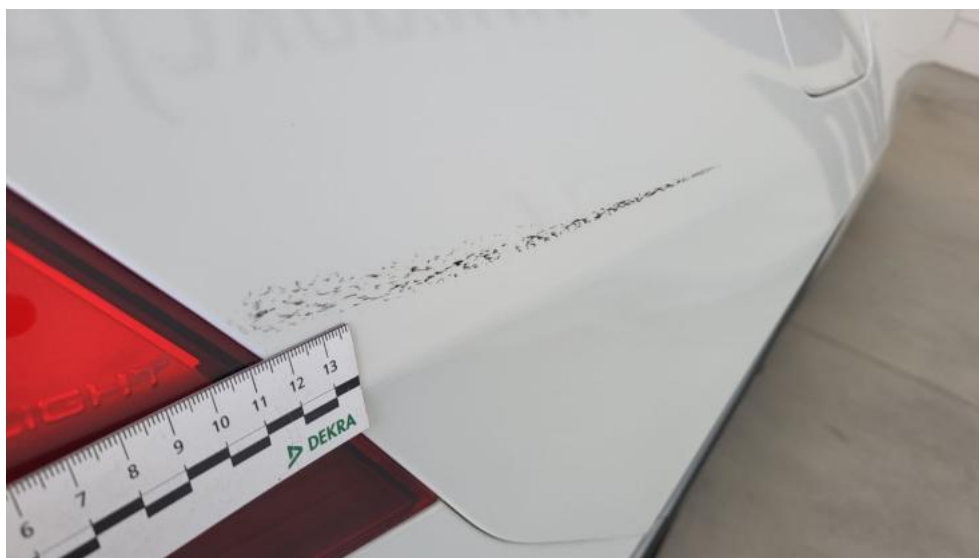

**Photo 58.**  
Błotnik tylny P / Ściana boczna P - Rysa/odprysk 1

PHOTOGRAPHIC DOCUMENTATION



**Photo 59.**  
Błotnik tylny P / Ściana boczna P - Wgniecenie/odkształcenie 1



**Photo 60.**  
Lampa tylna zew P - Rysa/odprysk 1

PHOTOGRAPHIC DOCUMENTATION



**Photo 61.**

Listwa śr zderzaka tylnego - Pęknięcie/rozerwanie 1



**Photo 62.**

Pokrywy bagażnika - Wgniecenie/odkształcenie 1

PHOTOGRAPHIC DOCUMENTATION



**Photo 63.**  
Spojler zderzaka tylnego - Rysa/odprysk 1



**Photo 64.**  
Zderzak tylny - Rysa/odprysk 1

PHOTOGRAPHIC DOCUMENTATION



**Photo 65.**

Zderzak tylny - Rysa/odprysk 2



**Photo 66.**

Zderzak tylny - Wgniecenie/odkształcenie 1

PHOTOGRAPHIC DOCUMENTATION



**Photo 67.**  
Zderzak tylny - Pęknięcie/rozerwanie 1



**Photo 68.**  
Błotnik tylny L / Ściana boczna L - Wgniecenie/odkształcenie 1

PHOTOGRAPHIC DOCUMENTATION



**Photo 69.**

Listwa krawędzi błotnika tyl L - Rysa/odprysk 1



**Photo 70.**

Drzwi przed L - Rysa/odprysk 1

PHOTOGRAPHIC DOCUMENTATION

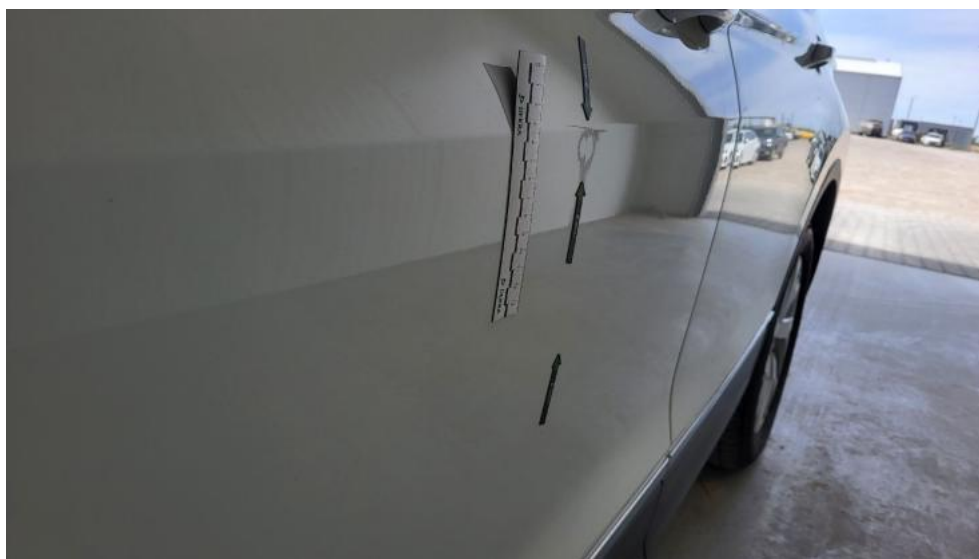

**Photo 71.**  
Drzwi przed L - Wgniecenie/odkształcenie 1



**Photo 72.**  
Drzwi tylne L - Rysa/odprysk 1

PHOTOGRAPHIC DOCUMENTATION



**Photo 73.**  
Drzwi tylne L - Wgniecenie/odkształcenie 1



**Photo 74.**  
Lusterko zew L - Rysa/odprysk 1

PHOTOGRAPHIC DOCUMENTATION



**Photo 75.**  
Próg L - Wgniecenie/odkształcenie 1



**Photo 76.**  
Błotnik przedni L - Wgniecenie/odkształcenie 1

PHOTOGRAPHIC DOCUMENTATION



**Photo 77.**  
Fotel prz. lew. - Inne 1



**Photo 78.**  
Fotel prz. praw. - Inne 1

PHOTOGRAPHIC DOCUMENTATION



**Photo 79.**  
Kanapa tyl. - Inne 1



**Photo 80.**  
Tapicerka drzwi przednich L - Pęknięcie/rozerwanie 1

PHOTOGRAPHIC DOCUMENTATION



**Photo 81.**  
Tapicerka drzwi tylnych L - Rysa/odprysk 1



**Photo 82.**  
Tapicerka drzwi tylnych P - Rysa/odprysk 1

PHOTOGRAPHIC DOCUMENTATION



**Photo 83.**  
Uchwyt drzwi tyl P - Rysa/odprysk 1



**Photo 84.**  
Podsufitka - Inne 1

PHOTOGRAPHIC DOCUMENTATION



**Photo 85.**

Listwy progowe lew. - Wgniecenie/odkształcenie 1



**Photo 86.**

Wykładzina podłogi bagażnika - Inne 1

PHOTOGRAPHIC DOCUMENTATION



**Photo 87.**

Wykładzina pokrywy tylnej - Rysa/odprysk 1