

Nr zlecenia DEKRA: PKOL(W)/LODZ/89080/24/11/19  
Nr zlecenia/szkody: 21/010793  
Data zlecenia: 19-11-2024

**DEKRA Polska - Centrala**  
02-673 Warszawa, ul. Konstruktorska 12A

**Zleceniodawca:**

PKO Leasing SA  
Świętokrzyska 36  
00-116 Warszawa

**Rzeczoznawcy:**

**Kacper Sosnowski (NEW)**  
DEKRA Polska - współpraca O/Warszawa  
**Andrzej Sosnowski**  
DEKRA Polska - Centrala

**UWAGA:**

Ze względu na przeznaczenie dokumentu usunięto w nim wszelkie informacje dotyczące wartości pojazdu, cen wyposażenia, korekt, etc.

**Dane pojazdu**

Grupa obiektów (Eurotax)	samochody osobowe
Kod EC (Eurotax)	0107583
Producent	VOLKSWAGEN
Model	Passat [B8] 14-19
Typ/wersja	Passat 2.0 TDI Bi-Turbo BMT 4Mot. Highline DSG
Rodzaj nadwozia	sedan
Liczba drzwi/liczba miejsc	4/5
Masa własna [kg]	1646
Dopuszczalna masa całkowita [kg]	2260
Rozstaw osi 1/2	2791
Rodzaj silnika	z zapłonem samoczynnym
Układ oczyszczana spalin	DPF
Pojemność silnika [ccm]	1968
Moc silnika [KM/kW]	240/176
Skrzynia biegów	automatyczna
Nr rejestracyjny	SK412WY
VIN	WVWZZZ3CZHE150909
Data 1. rejestracji	24-01-2018
Data nast. bad. techn.	24-01-2024
Rok produkcji	2017
Stan licznika [km]	166 314 (odczytany)
Kolor nadwozia/rodzaj powłoki	biały/zwykły

**Ogumienie**

Oś	Koło	Producent, typ	Rozmiar	Profil zmierzony
przednia	prawe	PIRELLI, SOTTOZERO WINTER 240 SERIE2	235/45 18 98V	2,5 mm
	lewe	PIRELLI, CINTURATO P7	235/45 18 94W	4,5 mm
tylna	prawe	PIRELLI, SOTTOZERO WINTER 240 SERIE2	235/45 18 98V	5,0 mm
	lewe	PIRELLI, SOTTOZERO WINTER 240 SERIE2	235/45 18 98V	4,0 mm

Wyposażenie standardowe wg Eurotax

1. ABS - system zapobiegający blokowaniu się kół podczas hamowania
2. Airbag 6 sztuk (czołowe poduszki kierowcy i pasażera, boczne poduszki - przód, kurtyny powietrzne)
3. Aktywny system bezpieczeństwa PreCrash Basic & Front - domykanie szyb, wstępne napinanie pasów bezp.
4. Asystent siły hamowania
5. Czujnik ciśnienia w oponach
6. Czujnik deszczu
7. Czujnik odległości przy parkowaniu przód, tył
8. Czujnik zmiernych - automatyczne włączanie świateł z funkcją Coming/Leaving Home
9. Dywaniki materiałowe z przodu i z tyłu
10. ESP - system stabilizacji toru jazdy
11. Elektryczne podnoszenie szyb, przód i tył
12. Elementy dekor. w poler. drewnie Brilliant Pine: deska rozdziel. i drzwi, Piano Black: konsola
13. Felgi aluminiowe 17 London z ogumieniem 215/55
14. Fotel kierowcy ergoComfort z elektryczną regulacją odcinka lędźwiowego
15. Fotele przednie - podgrzewane
16. Fotele przednie komfortowe
17. Fotele przednie z regulacją wysokości
18. Gniazdo 12V w bagażniku
19. Hamulec postojowy elektromechaniczny z funkcją Auto-Hold
20. Immobilizer
21. Kierownica wielofunkcyjna 3-ramienna w skórze z funkcją zmiany biegów
22. Kierunkowskazy LED w obudowie lusterek zewnętrznych
23. Kieszenie w oparciach foteli przednich
24. Klimatyzacja automatyczna Climatronic - 3 strefowa
25. Kolumna kierownicy regulowana w dwóch płaszczyznach
26. Komputer pokładowy MFA Premium z kolorowym wyświetlaczem TFT
27. Koło zapasowe - pełnowymiarowe aluminiowe dla felg 17 calowych
28. Lakier uni
35. Listwy w dolnej części drzwi oraz zderzaka przedniego, chromowane
36. Lusterka boczne elektrycznie regulowane i ogrzewane, po stronie kierowcy asferyczne
37. Lusterka boczne składane elektrycznie automatycznie przyciemniane od kierowcy
38. Lusterka make-up w osłonach p/słonecznych, podświetlane LED
39. Lusterko boczne po stronie kierowcy automatycznie przyciemniające się
40. Lusterko po stronie pasażera automatycznie obniżane podczas cofania
41. Lusterko wsteczne automatycznie przyciemniające się
42. MSR- układ przeciwblokujący przy hamowaniu silnikiem
43. Ogrzewane dysze spryskiwaczy szyby przedniej
44. Oświetlenie podłóża podczas wsiadania i wysiadania z samochodu
45. Podłokietnik przedni ze schowkiem
46. Podświetlane listwy dekoracyjne w drzwiach
47. Radio CD/MP3/WMA Composition Media z 8 calowym ekranem + 8 głośniki/SD/AUX/Bluetooth/USB
48. Schowek w desce rozdzielczej po stronie pasażera, podświetlany, zamykany z funkcją chłodzenia
49. Schowek w konsoli środkowej z przodu z 2 miejscami na napoje, zamykany żaluzją
50. System Keyless Go - bezkluczowe uruchamianie pojazdu
51. System Start/Stop
52. System automatycznego hamowania po kolizji
53. System rekuperacji odzyskujący energię podczas hamowania
54. System stabilizacji toru jazdy przyczepy
55. System wykrywania zmęczenia kierowcy
56. Tapicerka łączona Alcantara/Vienna
57. Tempomat adaptacyjny do 210km z City Emergency Braking, Front Assist, kierownica skórzana wielofun.
58. Tylnie oparcie składane, dzielone (60/40) z podłokietnikiem, otworem i funkcją składania z bagażnika
59. Uchwyty ISOFIX do instalacji fotelika dziecięcego, tył
60. Wspomaganie kierownicy, elektromechaniczne, zależne od prędkości
61. Wykończenie wnętrza Szczotkowane aluminium/Piano Black
62. XDS - elektroniczna blokada mechanizmu różnicowego

- |   |   |
|---|---|
| 29. Lampki oświetlające przestrzeń wokół nóg podczas wsiadania/wysiadania z samochodu | 63. Zamek centralny z pilotem   |
| 30. Lampy LED Basic (światła mijania i drogowe w technologii LED)                     | 64. Zawieszenie adaptacyjne DCC obniżane zawieszenie                                |
| 31. Lampy tylne wykonane w technologii LED (diodowe), przyciemniane                   | 65. Zderzaki, obudowy lusterek zewnętrznych i klamki lakierowane w kolorze nadwozia |
| 32. Listwy dookoła szyb bocznych, chromowane  | 66. Zegarek analogowy w desce rozdzielczej  |
| 33. Listwy na osłonie wlotu powietrza do chłodnicy, chromowane                        | 67. Światła do jazdy dziennej   |
| 34. Listwy progowe ze stali szlachetnej z napisem Passat                              | 68. Światła przeciwmgielne z funkcją doświetlania skrzyżowania                      |

Wyposażenie dealerskie (wybrane elementy)

- |   |   |
|---|---|
| 1. Active Info Display - aktywny wyświetlacz wielofunkcyjny na tablicy zegarów                          | - |
| 2. Felgi aluminiowe 18 Dartford grafit z ogum. samouszczel. 235/45 + śruby antykradzieżowe + koło zapas | - |
| 3. Kamera parkowania - rear assist  | - |
| 4. Lampy LED Top (światła mijania, drogowe i do jazdy dziennej LED z dynam. doświetleniem zakrętów)     | - |
| 5. Pakiet stylistyczny R-Line Exterior  | - |
| Zderzak przedni w stylistyce R-Line   |   |
| Logo R-Line na grillu   |   |
| Poszerzone progi w stylistyce R-Line  |   |
| Chromowane końcówki układu wydechowego, dwie w kształcie trapezu  |   |
| 6. Przygotowanie do GSM Business bluetooth rSAP + sys.głośnomówiący+ obs. głosowa + moduł GSM/LTE/WiFi  | - |
| 7. System elektrycznego otwierania i zamykania pokrywy bagażnika  | - |
| 8. System nawigacji satelitarnej Discover Pro z dotykowym ekranem (9,2)                                 | - |
| Dysk twardy 64 GB   |   |
| Mapa nawigacji satelitarnej - Europa  |   |
| Car Net: App-Connect - umożliwia wyświetlanie aplikacji smartphona na ekranie radia lub nawigacji       |   |
| Car-Net: Guide & Inform Plus - wyszukiwanie celów specjalnych online i komunikaty drogowe online        |   |
| System Volkswagen Media Control   |   |
| System nawigacji Discover Pro z ekranem (9,2) DVD/MP3/WMA/AUX/2xUSB/2xSD/8głośników/Bluetooth           |   |
| Car Net: App-Connect - umożliwia wyświetlanie aplikacji smartphona na ekranie radia lub nawigacji       |   |
| 9. Szyby tylne dodatkowo przyciemniane  | - |

**Wartość bazowa pojazdu**

Wartość bazowa pojazdu wg Eurotax (netto) -

**Korekty**

Pierwsza rejestracja

Przebieg

Wyposażenie

Ogumienie

Inne

Ważność badania technicznego ..... -  
Stan dbałości o pojazd ..... -  
Wcześniejsze naprawy ..... -  
Uszkodzenia, stan, weryfikacja serwisowa ..... -

Powyższą wartość określono w oparciu o notowania cen samochodów używanych na rynku polskim Eurotax (baza danych nr 11-2024 POL) z uwzględnieniem parametrów technicznych i rynkowych mających wpływ na wartość pojazdu.

Dla pojazdów zarejestrowanych w Polsce powyższa wartość została określona na dzień sporządzenia wyceny.

Jeżeli pojazd nie jest zarejestrowany w kraju - podana wartość jest wartością hipotetyczną przy założeniu uiszczenia wszelkich opłat i podatków należnych przy wprowadzeniu pojazdu na polski obszar celny.

Wydruk podstawowy bez informacji o wartości pojazdu - ze względu na przeznaczenie dokumentu usunięto w nim wszelkie informacje dotyczące wartości pojazdu, cen wyposażenia, korekt, etc.

Data: 27-11-2024

Rzecznik DEKRA:  
Kacper Sosnowski (NEW)  
Andrzej Sosnowski

**Dokument wystawiony elektronicznie ważny bez podpisu.**

Pomiar grubości powłoki lakierowej poj.

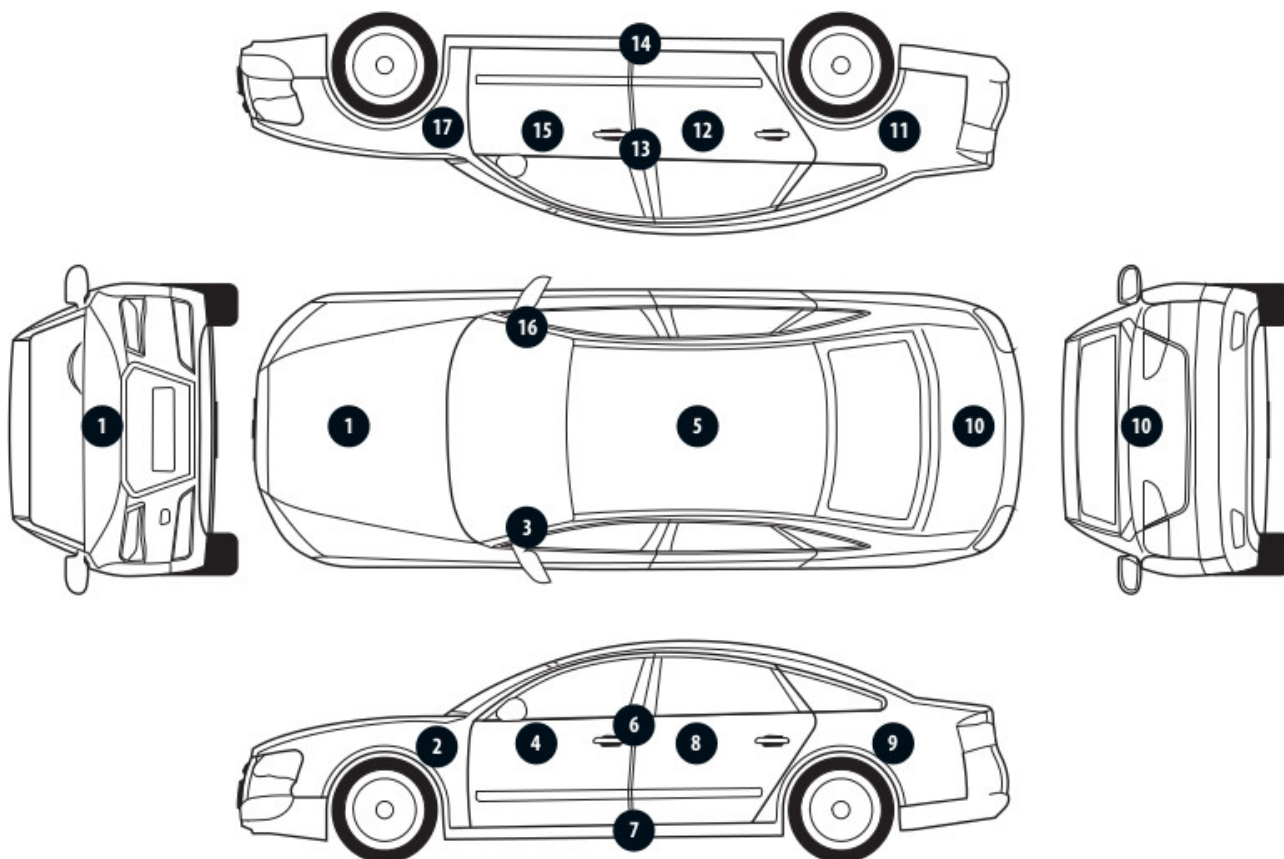

Nr punktu kontroli	Kontrolowany element	Zmierzony przedział grubości powłoki lakierowej [µm]
1	Pokrywa przednia	do 150
2	Błotnik przedni lewy	do 150
3	Słupek przedni lewy	do 150
4	Drzwi przednie lewe	do 150
5	Dach	do 150
6	Słupek środkowy lewy	do 150
7	Próg lewy	do 150
8	Drzwi tylne lewe	do 150
9	Błotnik tylny lewy	do 150
10	Pokrywa/klapa	150 - 300
11	Błotnik tylny prawy	do 150
12	Drzwi tylne prawe	do 150
13	Słupek środkowy prawy	do 150
14	Próg prawy	do 150
15	Drzwi przednie prawe	do 150
16	Słupek przedni prawy	do 150
17	Błotnik przedni prawy	do 150

### Opis stanu technicznego

Szczegółowy opis stanu technicznego zawarto w Opisie stanu technicznego załączonym do niniejszej ekspertyzy.

### Uwagi ogólne - dot. wyceny

#### **Dokumenty pojazdu**

Przedstawiono następujące dokumenty pojazdu:

ksero pozwolenia czasowego

Podczas oględzin przedstawiono do wglądu książkę serwisową, a jej nr podano poniżej:  
elektroniczna

---

#### **Informacja dotycząca pochodzenia pojazdu**

Brak wiarygodnych danych.

---

#### **Zabezpieczenia przeciwkradzieżowe - immobiliser:**

- w wyniku przeprowadzonych oględzin pojazdu nie stwierdzono niesprawności immobilisera w zakresie możliwym do ustalenia podczas oględzin pojazdu w warunkach pozawarsztatowych.

---

#### **Zabezpieczenia przeciwkradzieżowe - inne:**

- nie stwierdzono.

---

#### **Dodatkowe uwagi dotyczące sam. osobowego:**

Nie dotyczy.

---

#### **Jazda próbna**

Przeprowadzono próbę ruchową pojazdu.

Jazda próbna w pełnym zakresie niemożliwa. Poniżej podano komentarz:  
ograniczenia placowe

---

#### **Badanie poprawności i/lub budowy numerów identyfikacyjnych/seryjnych obiektu:**

Nie badano.

---

#### **Weryfikacja prawdziwości danych obiektu, w tym roku produkcji i innych.**

Nie przeprowadzono - przyjęto wg okazanych dokumentów i wskazanych źródeł.

---

- Nie weryfikowano odczytanego stanu drogomierza z zapisami w urządzeniach elektronicznych pojazdu.

- Niniejsza ekspertyza służy wyłącznie do oszacowania wartości rynkowej przedmiotu wyceny i nie może być wykorzystywana do żadnego innego celu, niż wymieniony powyżej. Wycena nie może stanowić podstawy do oceny cech i stanu wycenianego obiektu przy jego zakupie.

- Rzeczoznawca nie bierze na siebie odpowiedzialności za wady ukryte (prawne i fizyczne) oraz ewentualne skutki wynikające z dalszego użytkowania przedmiotu wyceny, a także za skutki wykorzystania samej wyceny.

- Powyższa wycena nie jest szczegółową ekspertyzą stanu technicznego przedmiotu wyceny i za taką nie może być uznawana, w szczególności nie może być traktowana jako gwarancja sprzedaży przedmiotu wyceny za oszacowaną wartość.

- Niniejsza wycena nie może być publikowana w całości w jakimkolwiek dokumencie bez zgody wykonawców i bez uzgodnienia z nimi formy i treści takiej publikacji.

- Wycenę przeprowadzono w oparciu o dostarczoną dokumentację oraz badanie organoleptyczne wycenianego obiektu. Nie prowadzono badań diagnostycznych oraz weryfikacji warsztatowej przedmiotu wyceny.

- Niniejsza wycena została sporządzona na podstawie oględzin wycenianego przedmiotu w warunkach występujących w miejscu jego udostępnienia.

---

#### Uwagi do zlecenia - dot. wyceny

#### **Kluczyki**

TAK

1

---

#### Uwagi Rzecznawcy - dot. wyceny

Dostarczono ksero pozwolenia czasowego. Informacja o usterce systemu start stop. Informacja o wymianie oleju i przeglądzie za 1600km. Informacja o usterce rozpoznawania znaków drogowych. Aktywna kontrolka ciśnienia. Informacja o weryfikacji klocków hamulcowych. Różne opony na przedniej osi. Rysy na samochodzie. Uszkodzony przód. Zakres uszkodzeń do weryfikacji serwisowej.

#### Zastrzeżenia ograniczające - dot. wyceny

Nie weryfikowano szczegółowo stanu układu napędowego, zawieszenia, kierowniczego, hamulcowego oraz wydechowego. Ocena została wykonana bez użycia podnośnika i specjalistycznego sprzętu diagnostycznego, nie dokonywano demontażu osłon i innych elementów. Ocena określa ogólny stan pojazdu na dzień oględzin w miejscu jego udostępnienia, nie może być zatem traktowana jako kompleksowa ocena stanu technicznego. Specyfikacja wg. programu operacyjnego w zakresie wyposażenia standardowego i dodatkowego nie gwarantuje zgodności ze stanem faktycznym w zakresie możliwym do ustalenia przez rzeczoznawcę podczas oględzin pojazdu.

Pomiar grubości powłoki lakierowej wykonano w miejscach możliwych do ich wykonania pomiary nie gwarantują oryginalności poszczególnych elementów poddanych ocenie.

- W Ocenie/Raporcie uwzględniono niesprawności, uszkodzenia, braki itp., które były możliwe do stwierdzenia organoleptycznego, w warunkach oględzin (z uwzględnieniem: stanu czystości pojazdu, warunków atmosferycznych, oświetlenia itd.) oraz bez weryfikacji serwisowej, bez dostępu do spodu pojazdu, bez specjalistycznego sprzętu diagnostycznego (w tym bez diagnostyki komputerowej), bez jazdy próbnej wykonanej w warunkach drogowych z obciążeniem.
- W ramach Oceny/Raporcie nie weryfikowano odczytanego stanu drogomierza z zapisami w urządzeniach elektronicznych pojazdu.
- Rzecznawca nie bierze na siebie odpowiedzialności za wady ukryte (prawne i fizyczne) oraz ewentualne skutki wynikające z dalszego użytkowania przedmiotu oceny, a także za skutki wykorzystania samej oceny.
- Podane przedziały grubości powłoki lakierowej, dotyczą punktów pomiarowych. Nie mogą być traktowane jako gwarancja, że grubość powłoki lakierowej w innych punktach nie wykracza poza te przedziały.
- Zawarte w niniejszej Ocenie/Raporcie informacje (w tym dotyczące wyposażenia) służą jedynie ogólnym celom informacyjnym. Ocena/Raport nie może być zatem traktowana jako oferta w rozumieniu przepisów Kodeksu Cywilnego oraz opisu towaru ani zapewnienia w rozumieniu art. 4 Ustawy z dnia 27 lipca 2002 roku o szczególnych warunkach sprzedaży konsumenckiej.
- Niniejsza Ocena/Raport nie jest szczegółową oceną stanu technicznego.

Ocenę/Raport wykonano w kierunku ujawnienia uszkodzeń nieakceptowanych z punktu widzenia właściwego przewodnika zwrotu pojazdu lub innych ustaleń ze Zleceniodawcą. Tym samym Ocena/Raport może nie ujmować typowych zużyć i uszkodzeń eksploatacyjnych.

DOKUMENTACJA FOTOGRAFICZNA



**Fot. 1.**  
Przekątna przednia lewa



**Fot. 2.**  
Przód



DOKUMENTACJA FOTOGRAFICZNA



**Fot. 3.**  
Przekątna przednia prawa



**Fot. 4.**  
Bok prawy z przodu

DOKUMENTACJA FOTOGRAFICZNA



**Fot. 5.**  
Bok prawy z tyłu



**Fot. 6.**  
Przekątna tylna prawa

DOKUMENTACJA FOTOGRAFICZNA



**Fot. 7.**  
Tyl



**Fot. 8.**  
Przekątna tylna lewa

DOKUMENTACJA FOTOGRAFICZNA



**Fot. 9.**  
Bok lewy z tyłu



**Fot. 10.**  
Bok lewy z przodu

DOKUMENTACJA FOTOGRAFICZNA



**Fot. 11.**  
Próg lewy (widok od przodu)



**Fot. 12.**  
Próg prawy (widok od przodu)

DOKUMENTACJA FOTOGRAFICZNA



**Fot. 13.**  
Spód pojazdu przód



**Fot. 14.**  
Spód pojazdu tył

DOKUMENTACJA FOTOGRAFICZNA



**Fot. 15.**  
Tarcza hamulcowa przednia prawa



**Fot. 16.**  
Tarcza hamulcowa tylna prawa

DOKUMENTACJA FOTOGRAFICZNA

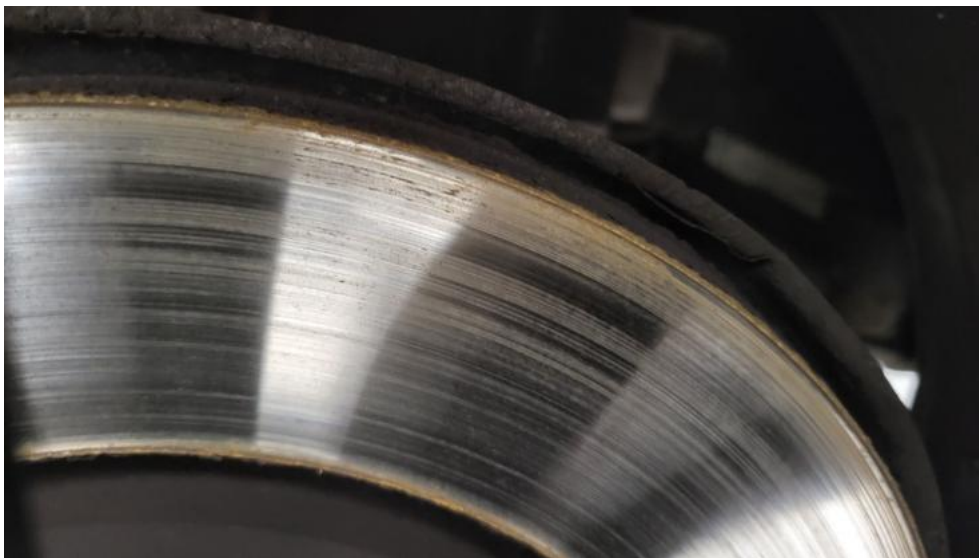

**Fot. 17.**  
Tarcza hamulcowa tylna lewa

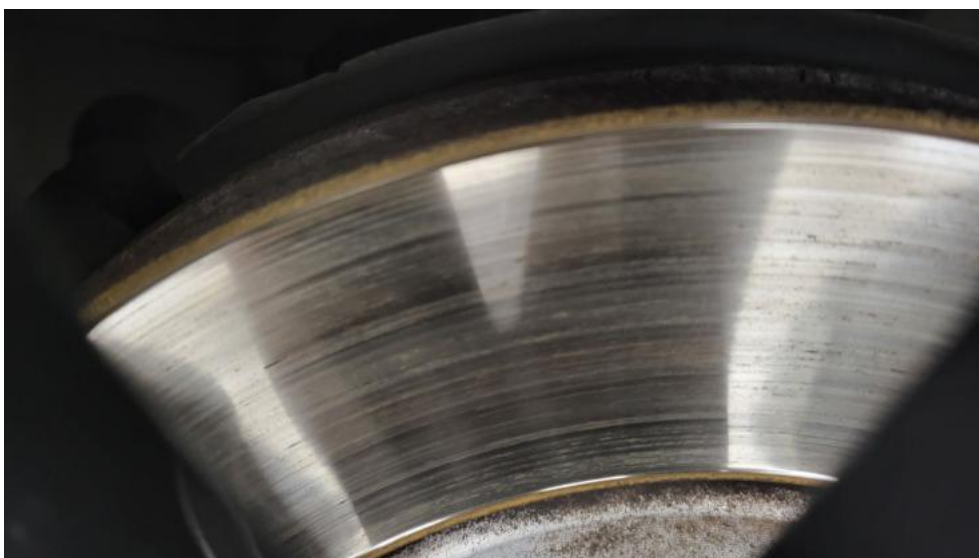

**Fot. 18.**  
Tarcza hamulcowa przednia lewa



DOKUMENTACJA FOTOGRAFICZNA



**Fot. 19.**  
Bagażnik



**Fot. 20.**  
Koło zapasowe

DOKUMENTACJA FOTOGRAFICZNA



**Fot. 21.**  
Komora silnika

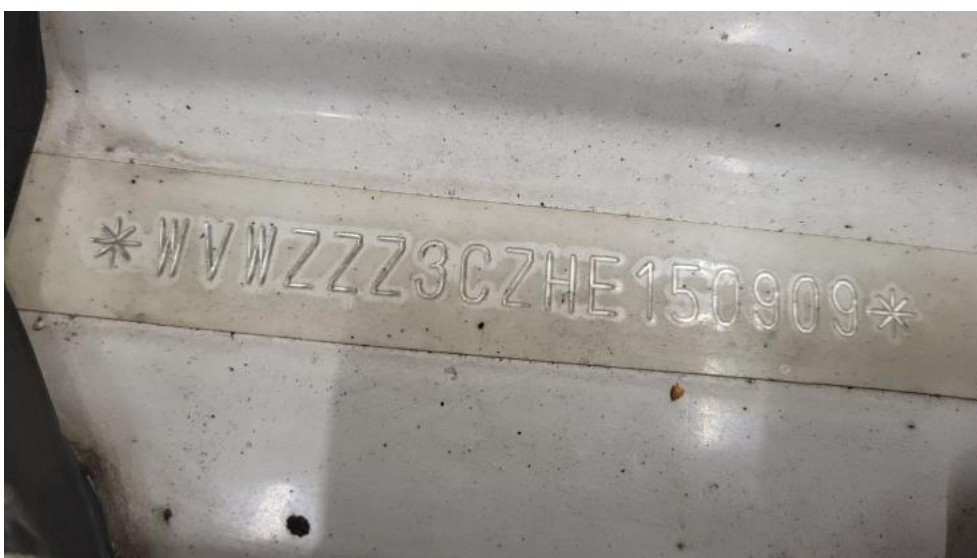

**Fot. 22.**  
Numer identyfikacyjny

DOKUMENTACJA FOTOGRAFICZNA

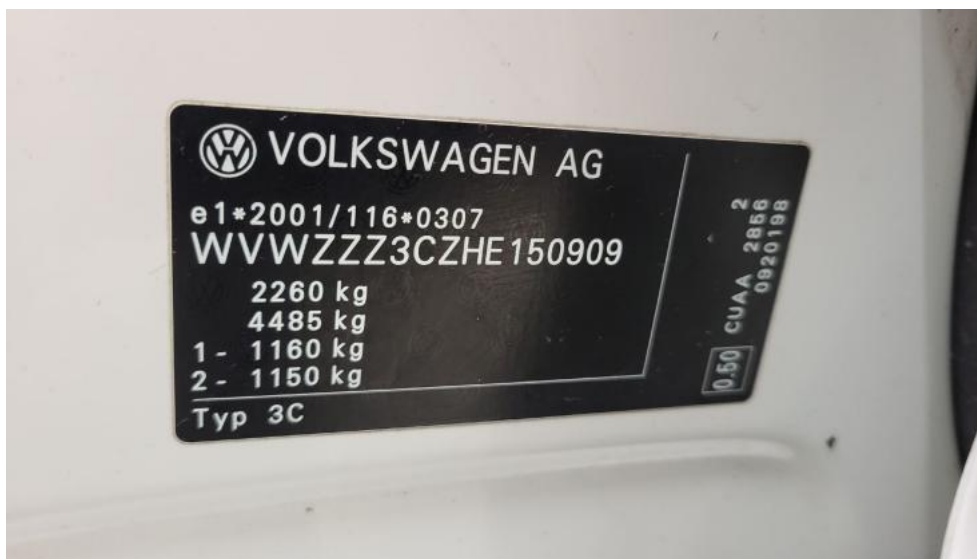

**Fot. 23.**  
Tabliczka znamionowa



**Fot. 24.**  
Zestaw wskaźników - przebieg

DOKUMENTACJA FOTOGRAFICZNA



**Fot. 25.**  
Widok przez otwarte drzwi przednie lewe



**Fot. 26.**  
Kierownica z lewej strony

DOKUMENTACJA FOTOGRAFICZNA



**Fot. 27.**

Widok przez otwarte drzwi tylne lewe



**Fot. 28.**

Widok z tylnej kanapy na deskę rozdz.

DOKUMENTACJA FOTOGRAFICZNA



**Fot. 29.**  
Konsola środkowa



**Fot. 30.**  
Tunel środkowy

DOKUMENTACJA FOTOGRAFICZNA



**Fot. 31.**  
Kierownica (na wprost)

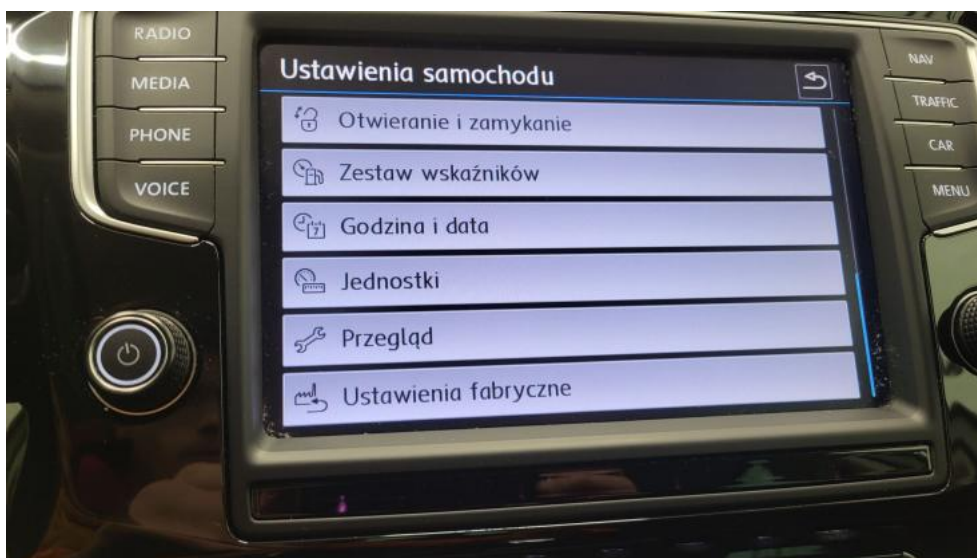

**Fot. 32.**  
Książka serwisowa – dane

DOKUMENTACJA FOTOGRAFICZNA

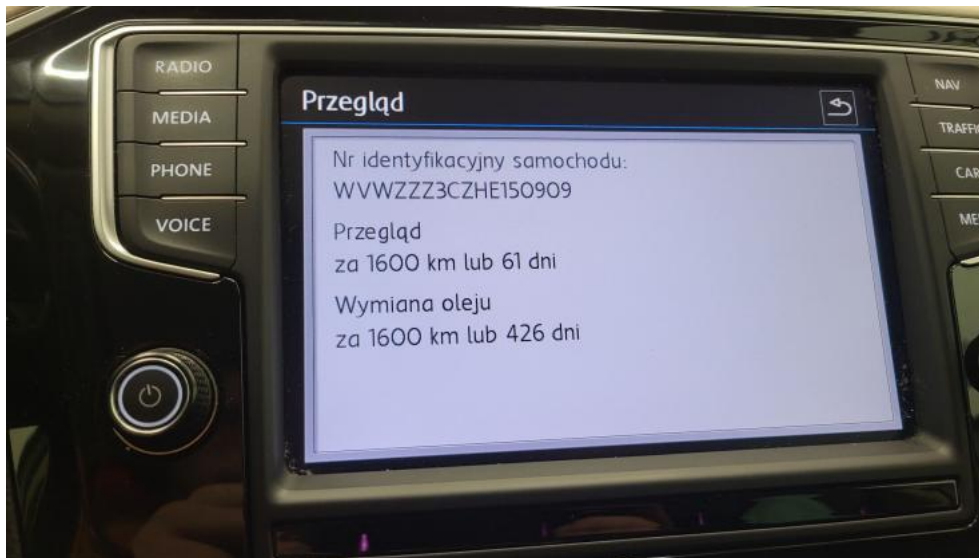

**Fot. 33.**  
Książka serwisowa – ostatni przegląd

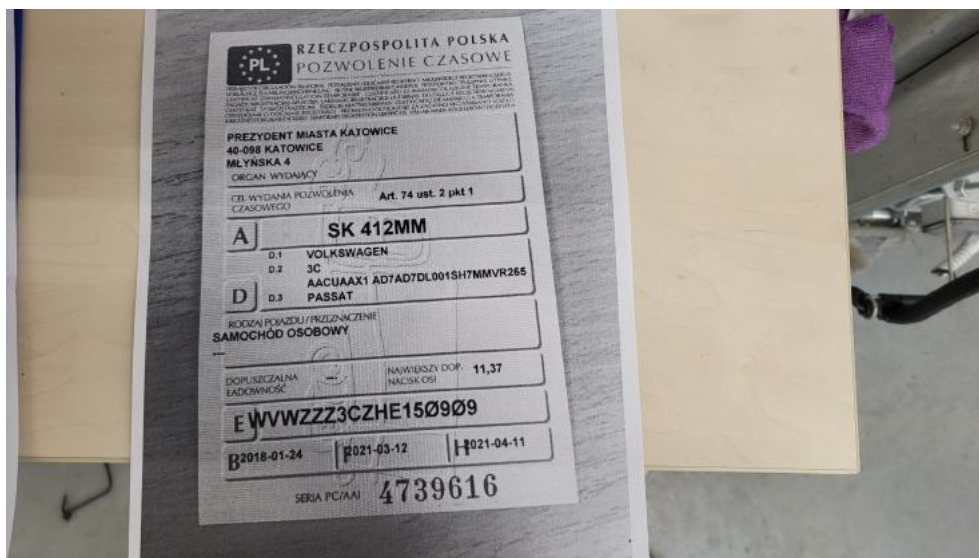

**Fot. 34.**  
Dow. rej. ksero Str. 1



DOKUMENTACJA FOTOGRAFICZNA

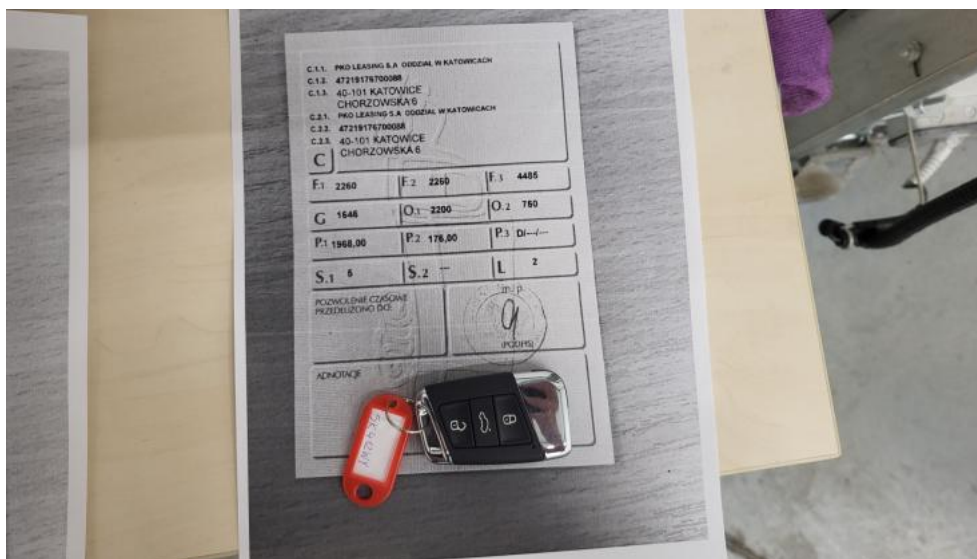

**Fot. 35.**  
Dow. Rej. ksero Str.2 i klucze



**Fot. 36.**  
Zdjęcie do protokołu

DOKUMENTACJA FOTOGRAFICZNA



**Fot. 37.**  
Zdjęcie do protokołu



**Fot. 38.**  
Zdjęcie do protokołu

DOKUMENTACJA FOTOGRAFICZNA



**Fot. 39.**  
Zdjęcie do protokołu



**Fot. 40.**  
Zdjęcie do protokołu

DOKUMENTACJA FOTOGRAFICZNA



**Fot. 41.**  
Zdjęcie do protokołu



**Fot. 42.**  
Zdjęcie do protokołu

DOKUMENTACJA FOTOGRAFICZNA



**Fot. 43.**  
Zdjęcie do protokołu



**Fot. 44.**  
Zdjęcie do protokołu

DOKUMENTACJA FOTOGRAFICZNA



**Fot. 45.**  
Zdjęcie do protokołu



**Fot. 46.**  
Zdjęcie do protokołu

DOKUMENTACJA FOTOGRAFICZNA



**Fot. 47.**

Atrapa przednia - Rysa/odprysk 1



**Fot. 48.**

Atrapa przednia - Rysa/odprysk 2

DOKUMENTACJA FOTOGRAFICZNA



**Fot. 49.**  
Atrapa przednia - Wgniecenie/odkształcenie 1



**Fot. 50.**  
Atrapa przednia - Pęknięcie/rozerwanie 1



DOKUMENTACJA FOTOGRAFICZNA



**Fot. 51.**  
Atrapa przednia - Pęknięcie/rozerwanie 2



**Fot. 52.**  
Atrapa przednia() - Pęknięcie/rozerwanie 3

DOKUMENTACJA FOTOGRAFICZNA



**Fot. 53.**  
Emblemat - Inne 1



**Fot. 54.**  
Kratka zderzaka prz. - Rysa/odprysk 1

DOKUMENTACJA FOTOGRAFICZNA



**Fot. 55.**

Krata zderzaka prz. - Rysa/odprysk 2



**Fot. 56.**

Krata zderzaka prz. - Wgniecenie/odkształcenie 1

DOKUMENTACJA FOTOGRAFICZNA



**Fot. 57.**

Krata zderzaka prz. - Pęknięcie/rozerwanie 1



**Fot. 58.**

Krata zderzaka prz. - Pęknięcie/rozerwanie 2

DOKUMENTACJA FOTOGRAFICZNA

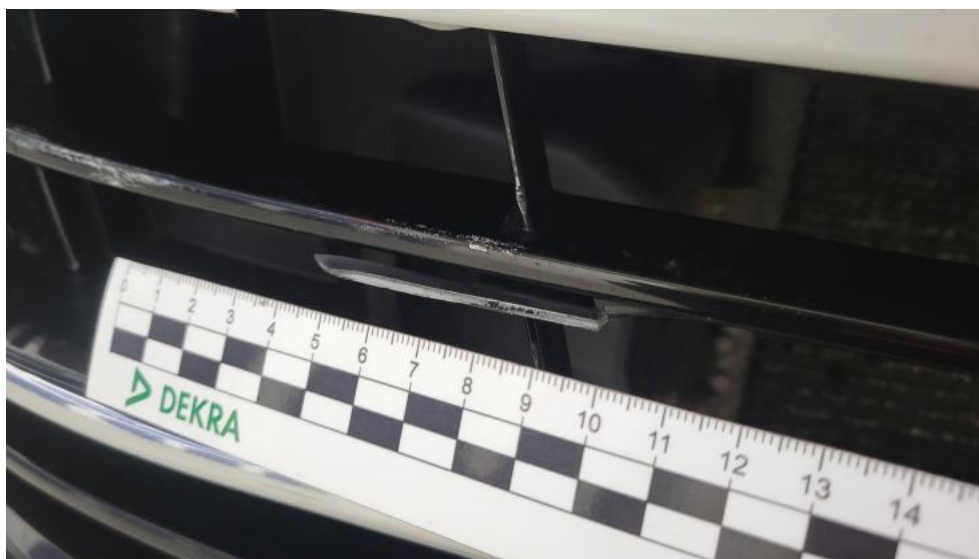

**Fot. 59.**  
Krata zderzaka prz.(.) - Pęknięcie/rozerwanie 3



**Fot. 60.**  
Pokrywa komory silnika - Rysa/odprysk 1

DOKUMENTACJA FOTOGRAFICZNA



**Fot. 61.**  
Pokrywa komory silnika - Wgniecenie/odkształcenie 1



**Fot. 62.**  
Pokrywa komory silnika - Wgniecenie/odkształcenie 2

DOKUMENTACJA FOTOGRAFICZNA

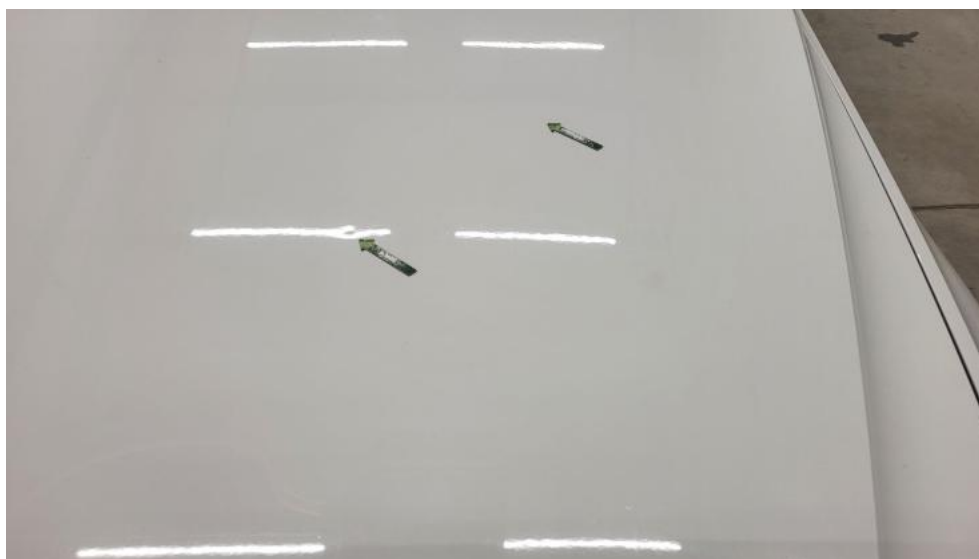

**Fot. 63.**  
Pokrywa komory silnika() - Wgniecenie/odkształcenie 3



**Fot. 64.**  
Spoiler zderzaka przedniego - Rysa/odprysk 1

DOKUMENTACJA FOTOGRAFICZNA



**Fot. 65.**  
Spoiler zderzaka przedniego - Rysa/odprysk 2



**Fot. 66.**  
Spoiler zderzaka przedniego() - Rysa/odprysk 3



DOKUMENTACJA FOTOGRAFICZNA



**Fot. 67.**  
Spoiler zderzaka przedniego - Wgniecenie/odkształcenie 1



**Fot. 68.**  
Spoiler zderzaka przedniego - Inne 1

DOKUMENTACJA FOTOGRAFICZNA



**Fot. 69.**  
Spoiler zderzaka przedniego - Inne 2



**Fot. 70.**  
Szyba czołowa - zdjęcie poglądowe 1

DOKUMENTACJA FOTOGRAFICZNA



**Fot. 71.**  
Szyba czołowa - zdjęcie poglądowe 2

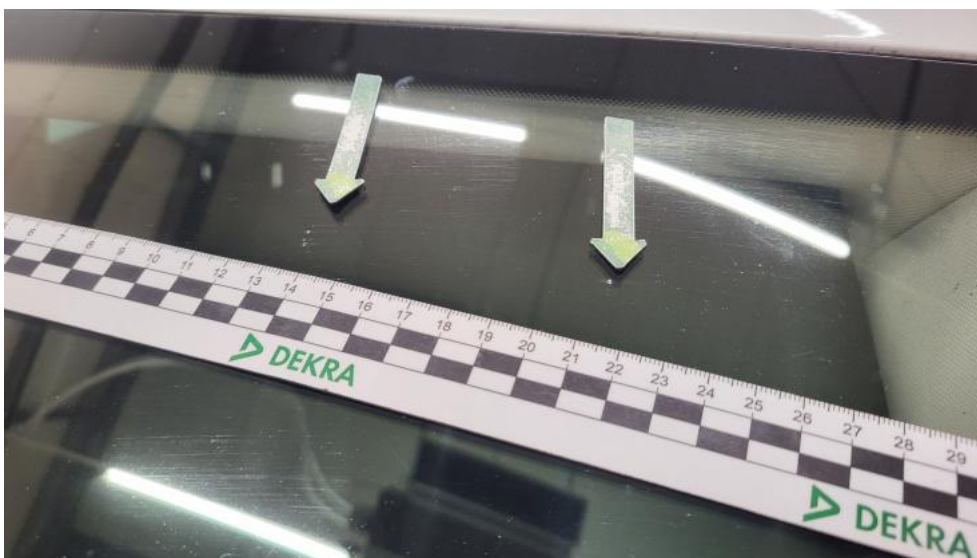

**Fot. 72.**  
Szyba czołowa - Rysa/odprysk 1

DOKUMENTACJA FOTOGRAFICZNA



**Fot. 73.**  
Szyba czołowa - Rysa/odprysk 2



**Fot. 74.**  
Szyba czołowa() - Rysa/odprysk 3

DOKUMENTACJA FOTOGRAFICZNA

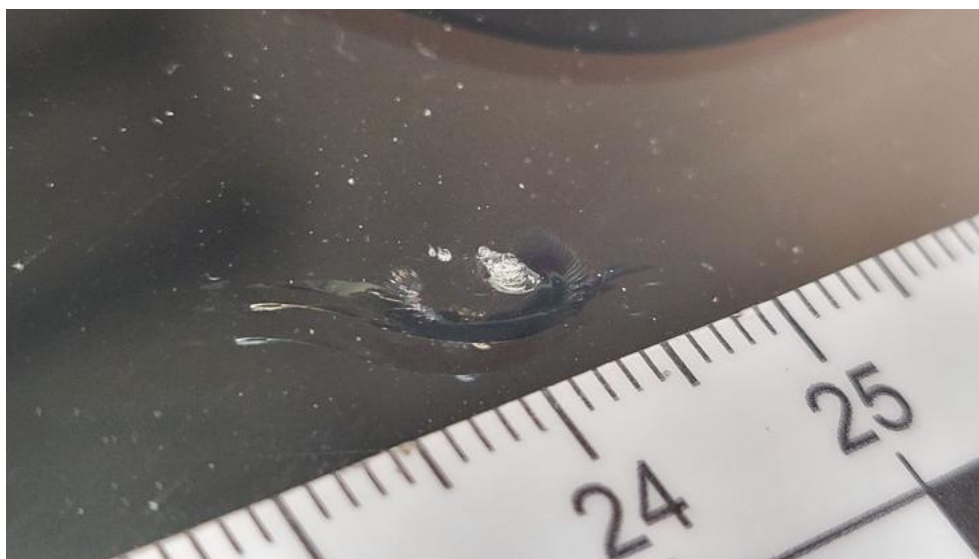

**Fot. 75.**  
Szyba czołowa - Pęknięcie/rozerwanie 1



**Fot. 76.**  
Uszczelka/listwa szyby czołowej - Wgniecenie/odkształcenie 1

DOKUMENTACJA FOTOGRAFICZNA



**Fot. 77.**  
Uszczelka/listwa szyby czołowej - Wgniecenie/odkształcenie 2



**Fot. 78.**  
Uszczelka/listwa szyby czołowej() - Wgniecenie/odkształcenie 3

DOKUMENTACJA FOTOGRAFICZNA



**Fot. 79.**  
Zderzak - Inne 1



**Fot. 80.**  
Opona przednia P - Wgniecenie/odkształcenie 1

DOKUMENTACJA FOTOGRAFICZNA



**Fot. 81.**  
Opona przednia P - Pęknięcie/rozerwanie 1

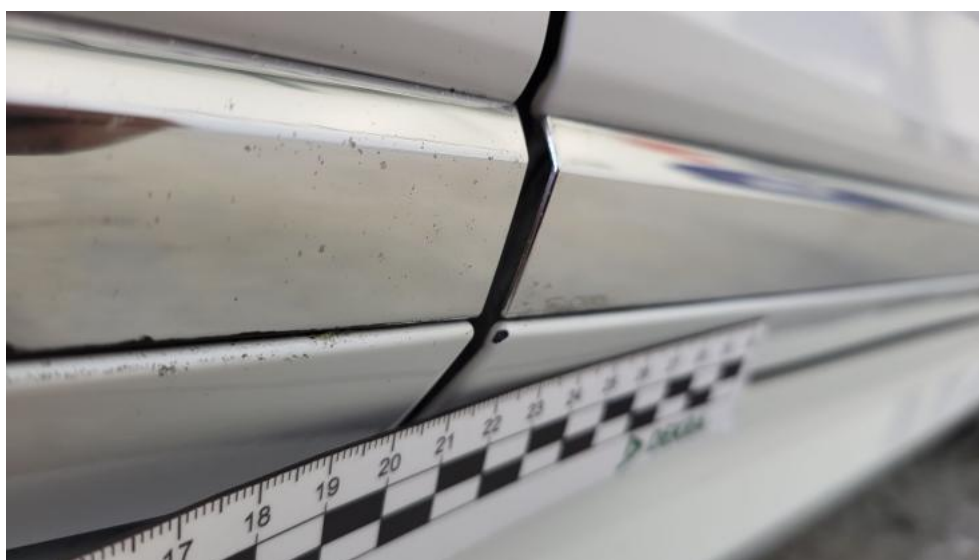

**Fot. 82.**  
Drzwi przednie P - Rysa/odprysk 1



DOKUMENTACJA FOTOGRAFICZNA



**Fot. 83.**  
Drzwi tylne P - Wgniecenie/odkształcenie 1



**Fot. 84.**  
Zderzak tylny - Rysa/odprysk 1

DOKUMENTACJA FOTOGRAFICZNA



**Fot. 85.**

Dach - zdjęcie poglądowe 1



**Fot. 86.**

Dach - zdjęcie poglądowe 2

DOKUMENTACJA FOTOGRAFICZNA



**Fot. 87.**  
Dach - Wgniecenie/odkształcenie 1



**Fot. 88.**  
Dach - Wgniecenie/odkształcenie 2

DOKUMENTACJA FOTOGRAFICZNA



**Fot. 89.**  
Dach() - Wgniecenie/odkształcenie 3



**Fot. 90.**  
Próg L - Rysa/odprysk 1

DOKUMENTACJA FOTOGRAFICZNA



**Fot. 91.**  
Reflektor L - Rysa/odprysk 1



**Fot. 92.**  
Fotel prz. lew. - zdjęcie poglądowe 1

DOKUMENTACJA FOTOGRAFICZNA



**Fot. 93.**  
Fotel prz. lew. - Inne 1



**Fot. 94.**  
Kanapa tyl. - Inne 1

DOKUMENTACJA FOTOGRAFICZNA



**Fot. 95.**  
Tapicerka drzwi przednich P - Inne 1



**Fot. 96.**  
Uszczelka drzwi tylnych P - zdjęcie poglądowe 1

DOKUMENTACJA FOTOGRAFICZNA



**Fot. 97.**  
Uszczelka drzwi tylnych P - Pęknięcie/rozerwanie 1



**Fot. 98.**  
Podsufitka - Inne 1