

Nr zlecenia DEKRA: PKOL(W)/LODZ/04398/25/01/20
Nr zlecenia/szkody: 20/055859
Data zlecenia: 20-01-2025

DEKRA Polska - Centrala
02-673 Warszawa, ul. Konstruktorska 12A

Zleceniodawca:

PKO Leasing SA
Świętokrzyska 36
00-116 Warszawa

Rzeczoznawcy:

Kacper Sosnowski (NEW)
DEKRA Polska - współpraca O/Warszawa
inż. Józef Orłowski
TU - Włocławek

UWAGA:

Ze względu na przeznaczenie dokumentu usunięto w nim wszelkie informacje dotyczące wartości pojazdu, cen wyposażenia, korekt, etc.

Dane pojazdu

Grupa obiektów (Eurotax)	samochody terenowe
Kod EC (Eurotax)	0134506
Producent	VOLVO
Model	XC60 17-21
Typ/wersja	XC60 T4 Momentum aut
Rodzaj nadwozia	KOM
Liczba drzwi/liczba miejsc	5/5
Masa własna [kg]	1804
Dopuszczalna masa całkowita [kg]	2390
Rozstaw osi 1/2	2865
Rodzaj silnika	z zapłonem iskrowym
Układ oczyszczana spalin	katalizator trójdrożny
Pojemność silnika [ccm]	1969
Moc silnika [KM/kW]	190/140
Skrzynia biegów	automatyczna 8-biegowa
Nr rejestracyjny	PO5SM79
VIN	LYVUZAKVDLB607362
Data 1. rejestracji	29-12-2020
Data nast. bad. techn.	29-12-2025
Rok produkcji	2020 (rok produkcji został zweryfikowany z zewnętrzną bazą danych)
Stan licznika [km]	105 257 (odczytany)
Kolor nadwozia/rodzaj powłoki	grafitowy/METALIK

Ogumienie

Oś	Koło	Producent, typ	Rozmiar	Profil zmierzony
przednia	prawe	FULDA, KRISTALL CONTROL SUV	235/60 18 107H	5,0 mm
	lewe	FULDA, KRISTALL CONTROL SUV	235/60 18 107H	5,0 mm
tylna	prawe	FULDA, KRISTALL CONTROL SUV	235/60 18 107H	6,0 mm
	lewe	FULDA, KRISTALL CONTROL SUV	235/60 18 107H	6,0 mm

Wyposażenie standardowe wg Eurotax

1. ABS
2. AQS - System poprawy jakości powietrza w kabinie
3. Airbag chroniący kolana kierowcy
4. Airbag, poduszki powietrzne czołowe i boczne dla kierowcy i pasażera, kurtyny powietrzne
5. Alarm Volvo Guard z czujnikiem przechyłu oraz ruchu
6. Blokada schowka, centralna
7. CTC - kontrola trakcji w zakręcie
8. Clean Zone - pakiet czystego wnętrza z systemem wstępnej wentylacji auta w momencie otwarcia pojazdu
9. Czujnik deszczu
10. Czujniki odległości przy parkowaniu - tył
11. Distance Alert - układ ostrzegania o zbyt małej odległości od poprzedzającego pojazdu
12. Drive Mode - Regulacja trybów jazdy
13. Driver Alert Control - układ ostrzegający o dekoncentracji kierowcy
14. Dywaniki tekstylne
15. Dźwignia zmiany biegów wykończona skórą
16. EBA - system wspomagania nagłego hamowania
17. EBL (Emergency Brake Lights) - ostrzeganie innych użytkowników drogi o nagłym hamowaniu
18. ESC - układ elektronicznej kontroli stabilności i trakcji
19. Felgi aluminiowe 18, 5-ramienne z ogumieniem 235/60
20. Fotele pochłaniające energię zderzenia
21. Fotele przednie z elektryczną regulacją lędźwiową
22. Funkcja Auto Hold
23. Gniazdo 12V w przestrzeni bagażowej
24. Hamulec postojowy, elektryczny
25. Immobilizer
26. Kanapa tylna dzielona w proporcjach 40/60
27. Kierownica skórzana z elementami wykończeniowymi z aluminium
28. Kierownica ze sterowaniem audio
29. Klimatyzacja automatyczna, sterowana elektronicznie, 2-strefowa
30. Komputer pokładowy
31. Końcówki wydechu - zintegrowane, podwójne
32. Lakier uni
33. Lane Departure Warning - system ostrzegania o niekontrolowanej zmianie pasa ruchu
34. Lane Keeping Aid (LKA) - układ utrzymania pasa ruchu
35. Lusterka zewnętrzne składane elektrycznie
36. Lusterko wsteczne oraz lusterka boczne przyciemniające się automatycznie
37. Napinacze pasów bezpieczeństwa (dla wszystkich foteli)
38. Oświetlenie wnętrza poziom II
39. Podłokietnik tylny z uchwytem na kubki i schowkiem
40. Przednie pasy bezpieczeństwa z elektrycznymi napinaczami łagodzącymi skutki kolizji
41. RSC - układ stabilizacji przechyłu
42. Reflektory przednie LED
43. Regulacja pasów bezpieczeństwa w pierwszym i drugim rzędzie siedzeń
44. Relingi dachowe - srebrne
45. Road Sign Information - układ informowania o znakach drogowych
46. SIPS - ochrona w przypadku zderzenia bocznego
47. Sensus Connect Infotainment System wraz z zestawem głośnomówiącym Bluetooth
48. Siatka bagażowa na tunelu środkowym
49. System audio High Performance Sound
50. System mocowania fotelika dziecięcego ISOFIX na tylnej kanapie
51. System monitorowania ciśnienia w oponach (TPMS)
52. System stabilizacji pojazdu w czasie holowania przyczepy (TSA)
53. System unikania lub łagodzenia skutków zderzeń na skrzyżowaniach
54. System unikania lub łagodzenia skutków zderzeń z dużymi zwierzętami
55. System unikania lub łagodzenia skutków zderzeń z pieszymi i rowerzystami
56. Tapicerka tekstylna z fotelami komfortowymi
57. Tempomat
58. Uchwyty na kubki z przodu
59. Udostępnianie połączenia internetowego poprzez Wi-Fi lub Bluetooth
60. Układ wspomagania hamowania City Safety
61. Usługa Volvo On Call
62. WHIPS - ochrona przed urazami kręgosłupa
63. Wskaźnik temperatury zewnętrznej
64. Wykończenie wnętrza w aluminium Iron Ore
65. Wyłącznik poduszki powietrznej pasażera
66. Wyświetlacz cyfrowy zegarów kierowcy, 12,3-cala
67. Zabezpieczenie w przypadku zjechania z drogi
68. Zamek centralny zdalnie sterowany
69. Zwalnianie pedału hamulca

Wyposażenie dealerskie (wybrane elementy)

- 1. Lakier metalik -
- 2. Okno dachowe panoramiczne -
- 3. Pakiet Park Assist -
 - Kamera wspomagająca parkowanie tyłem
 - Czujniki odległości przy parkowaniu - przód i tył
- 4. System Bezpieczeństwa Intellisafe Surround -

Wartość bazowa pojazdu

Wartość bazowa pojazdu wg Eurotax (netto) -

Korekty

Pierwsza rejestracja

Przebieg

Wyposażenie

Ogumienie

Inne

stwierdzone braki i uszkodzenia -

Powyższą wartość określono w oparciu o notowania cen samochodów używanych na rynku polskim Eurotax (baza danych nr 01-2025 POL) z uwzględnieniem parametrów technicznych i rynkowych mających wpływ na wartość pojazdu.

Dla pojazdów zarejestrowanych w Polsce powyższa wartość została określona na dzień sporządzenia wyceny.

Jeżeli pojazd nie jest zarejestrowany w kraju - podana wartość jest wartością hipotetyczną przy założeniu uiszczenia wszelkich opłat i podatków należnych przy wprowadzeniu pojazdu na polski obszar celny.

Wydruk podstawowy bez informacji o wartości pojazdu - ze względu na przeznaczenie dokumentu usunięto w nim wszelkie informacje dotyczące wartości pojazdu, cen wyposażenia, korekt, etc.

Data: 22-01-2025

Rzecznik DEKRA:
Kacper Sosnowski (NEW)
inż. Józef Orłowski

Dokument wystawiony elektronicznie ważny bez podpisu.

Pomiar grubości powłoki lakierowej poj.

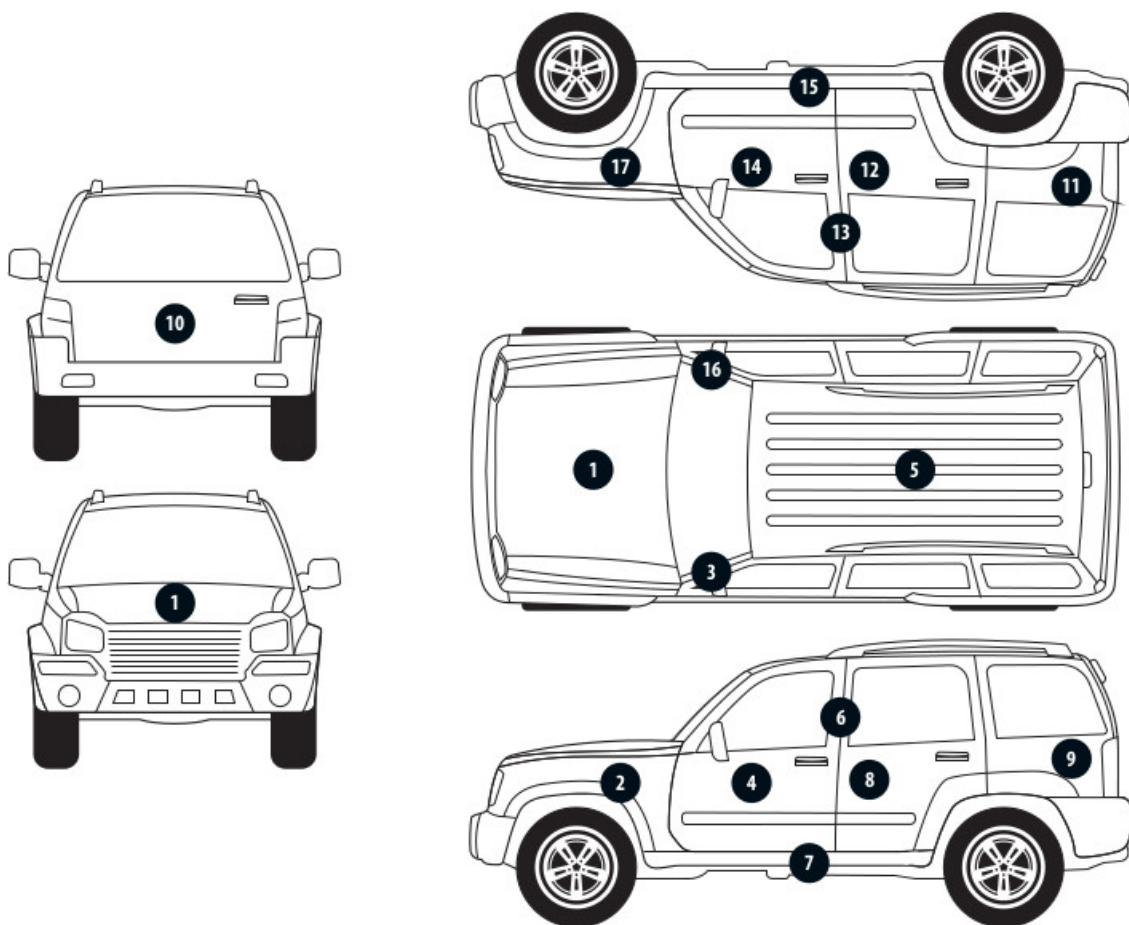

Nr punktu kontroli	Kontrolowany element	Zmierzony przedział grubości powłoki lakierowej [µm]
1	Pokrywa przednia	do 150
2	Błotnik przedni lewy	do 150
3	Słupek przedni lewy	do 150
4	Drzwi przednie lewe	do 150
5	Dach	do 150
6	Słupek środkowy lewy	do 150
7	Próg lewy	do 150
8	Drzwi tylne lewe	do 150
9	Ściana boczna lewa	do 150
11	Ściana boczna prawa	do 150
12	Drzwi tylne prawe	do 150
13	Słupek środkowy prawy	do 150
14	Drzwi przednie prawe	do 150
15	Próg prawy	do 150
16	Słupek przedni prawy	do 150
17	Błotnik przedni prawy	do 150

Opis stanu technicznego

Szczegółowy opis stanu technicznego zawarto w Opisie stanu technicznego załączonym do niniejszej ekspertyzy.

Uwagi ogólne - dot. wyceny

Dokumenty pojazdu

Podczas oględzin przedstawiono dowód rej. poj. oraz wykonano jego fot. cyfrowe, które załączono do ekspertyzy.

Podczas oględzin przedstawiono do wglądu książkę serwisową, a jej nr podano poniżej:

.

Informacja dotycząca pochodzenia pojazdu

Pojazd zakupiony w kraju u autoryzowanego przedstawiciela danej marki.

Dodatkowe uwagi dotyczące sam. osobowego:

Nie dotyczy.

Jazda próbna

Przeprowadzono próbę ruchową pojazdu.

Jazda próbna w pełnym zakresie niemożliwa. Poniżej podano komentarz:
ograniczenia parkingowe

Badanie poprawności i/lub budowy numerów identyfikacyjnych/seryjnych obiektu:

Nie badano.

Weryfikacja prawdziwości danych obiektu, w tym roku produkcji i innych.

Nie przeprowadzono - przyjęto wg okazanych dokumentów i wskazanych źródeł.

Zabezpieczenia przeciwkradzieżowe

alarm immobilizer

-
- Nie weryfikowano odczytanego stanu drogomierza z zapisami w urządzeniach elektronicznych pojazdu.
 - Niniejsza ekspertyza służy wyłącznie do oszacowania wartości rynkowej przedmiotu wyceny i nie może być wykorzystywana do żadnego innego celu, niż wymieniony powyżej. Wycena nie może stanowić podstawy do oceny cech i stanu wycenianego obiektu przy jego zakupie.
 - Rzeczoznawca nie bierze na siebie odpowiedzialności za wady ukryte (prawne i fizyczne) oraz ewentualne skutki wynikające z dalszego użytkowania przedmiotu wyceny, a także za skutki wykorzystania samej wyceny.
 - Powyższa wycena nie jest szczegółową ekspertyzą stanu technicznego przedmiotu wyceny i za taką nie może być uznawana, w szczególności nie może być traktowana jako gwarancja sprzedaży przedmiotu wyceny za oszacowaną wartość.
 - Niniejsza wycena nie może być publikowana w całości w jakimkolwiek dokumencie bez zgody wykonawców i bez uzgodnienia z nimi formy i treści takiej publikacji.
 - Wycenę przeprowadzono w oparciu o dostarczoną dokumentację oraz badanie organoleptyczne wycenianego obiektu. Nie prowadzono badań diagnostycznych oraz weryfikacji warsztatowej przedmiotu wyceny.

- Niniejsza wycena została sporządzona na podstawie oględzin wycenianego przedmiotu w warunkach występujących w miejscu jego udostępnienia.

Uwagi do zlecenia - dot. wyceny

Kluczyki

TAK

2

Uwagi Rzeczoznawcy - dot. wyceny

Rysy na samochodzie. Informacja o regularnym przeglądzie. Rzeczoznawca dokonał oględzin pojazdu w warunkach parkingowych, co mogło ograniczyć pełną ocenę jego stanu technicznego. Dodatkowo, jeżeli jazda próbna została przeprowadzona (informacje w treści raportu), to wykonano ją w warunkach parkingowych, z niewielką prędkością, co może nie odzwierciedlać pełnych warunków eksploatacyjnych. Istnieje możliwość, że w innych okolicznościach ujawnią się dodatkowe uszkodzenia lub usterki, których nie można było wykryć podczas obecnych oględzin.

Zalecamy zatem skorzystanie z możliwości oględzin pojazdu we własnym zakresie lub w Autoryzowanej Stacji Obsługi danej marki, co pozwoli na pełniejszą weryfikację stanu technicznego pojazdu przed udziałem w aukcji.

DOKUMENTACJA FOTOGRAFICZNA



Fot. 1.
Przekątna przednia lewa



Fot. 2.
Przód

DOKUMENTACJA FOTOGRAFICZNA



Fot. 3.
Przekątna przednia prawa



Fot. 4.
Bok prawy z przodu

DOKUMENTACJA FOTOGRAFICZNA



Fot. 5.
Bok prawy z tyłu



Fot. 6.
Przekątna tylna prawa

DOKUMENTACJA FOTOGRAFICZNA



Fot. 7.
Tyl



Fot. 8.
Przekątna tylna lewa

DOKUMENTACJA FOTOGRAFICZNA



Fot. 9.
Bok lewy z tyłu



Fot. 10.
Bok lewy z przodu

DOKUMENTACJA FOTOGRAFICZNA



Fot. 11.
Próg lewy (widok od przodu)



Fot. 12.
Próg prawy (widok od przodu)

DOKUMENTACJA FOTOGRAFICZNA



Fot. 13.
Spód pojazdu przód



Fot. 14.
Spód pojazdu tył

DOKUMENTACJA FOTOGRAFICZNA



Fot. 15.
Tarcza hamulcowa przednia prawa



Fot. 16.
Tarcza hamulcowa tylna prawa

DOKUMENTACJA FOTOGRAFICZNA



Fot. 17.
Tarcza hamulcowa tylna lewa



Fot. 18.
Tarcza hamulcowa przednia lewa

DOKUMENTACJA FOTOGRAFICZNA



Fot. 19.
Bagażnik



Fot. 20.
Koło zapasowe

DOKUMENTACJA FOTOGRAFICZNA



Fot. 21.
Komora silnika

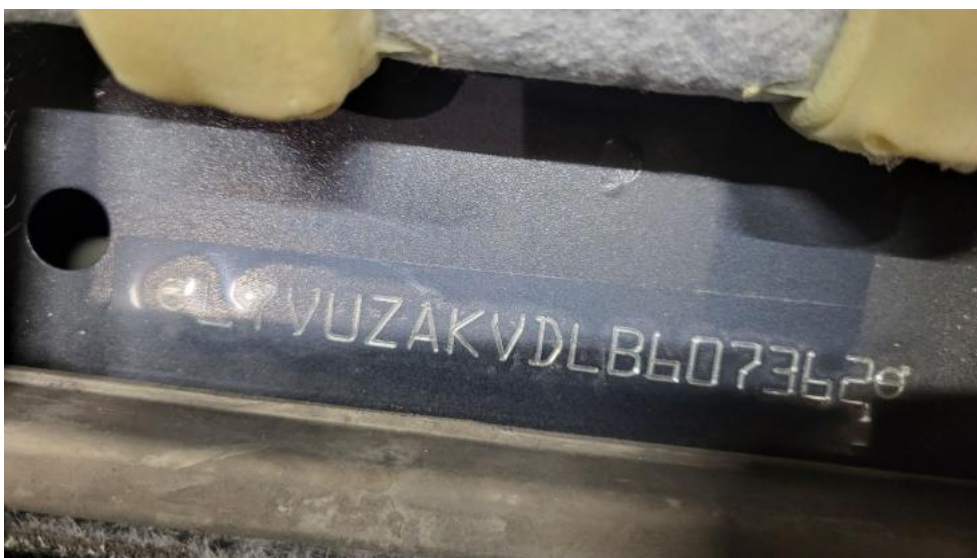

Fot. 22.
Numer identyfikacyjny

DOKUMENTACJA FOTOGRAFICZNA



Fot. 23.
Tabliczka znamionowa



Fot. 24.
Zestaw wskaźników - przebieg

DOKUMENTACJA FOTOGRAFICZNA



Fot. 25.
Widok przez otwarte drzwi przednie lewe



Fot. 26.
Kierownica z lewej strony

DOKUMENTACJA FOTOGRAFICZNA



Fot. 27.
Widok przez otwarte drzwi tylne lewe



Fot. 28.
Widok z tylnej kanapy na deskę rozdz.

DOKUMENTACJA FOTOGRAFICZNA



Fot. 29.
Konsola środkowa



Fot. 30.
Tunel środkowy

DOKUMENTACJA FOTOGRAFICZNA



Fot. 31.
Kierownica (na wprost)



Fot. 32.
Dowód rej. Str. 1

DOKUMENTACJA FOTOGRAFICZNA



Fot. 33.
Dow. Rej. Str.2 i klucze

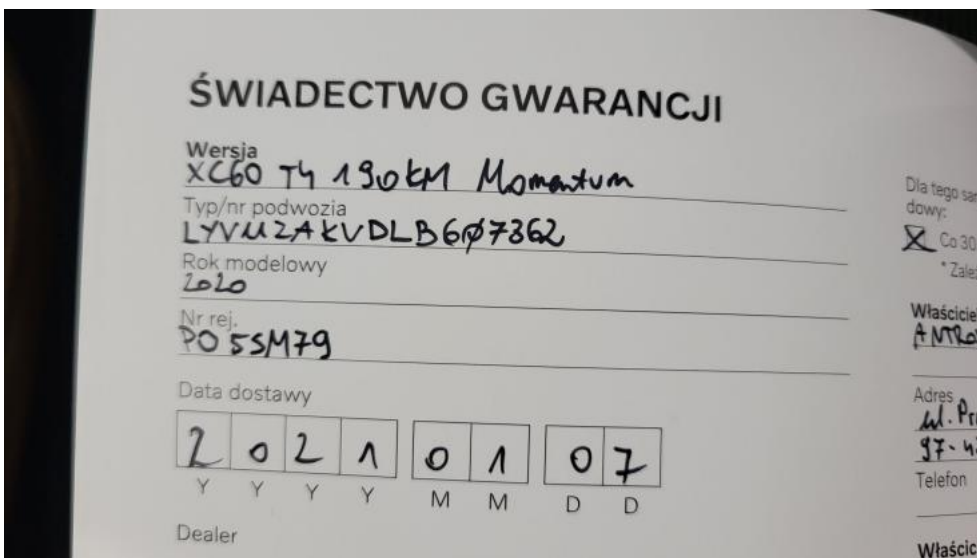

Fot. 34.
Książka serwisowa – dane

DOKUMENTACJA FOTOGRAFICZNA

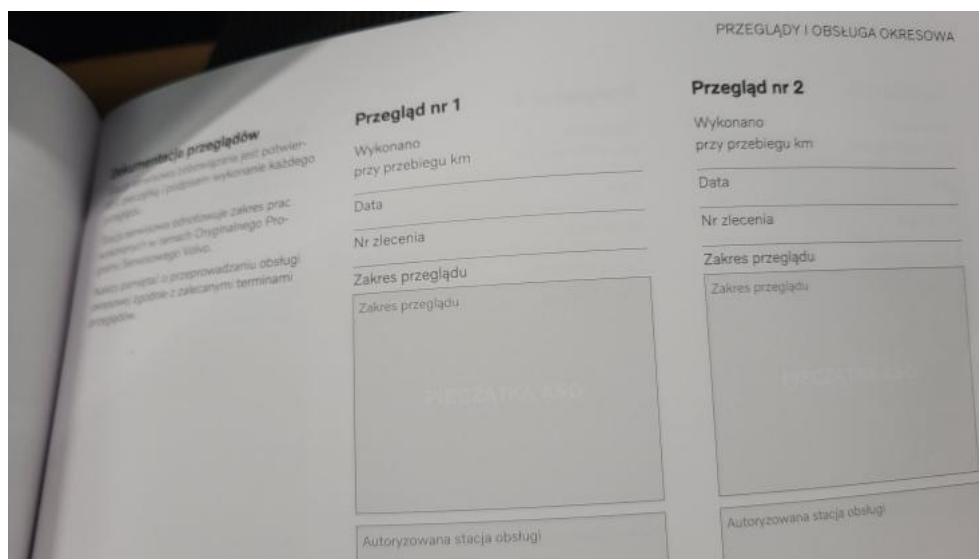

Fot. 35.
Książka serwisowa – ostatni przegląd



Fot. 36.
Instrukcje

DOKUMENTACJA FOTOGRAFICZNA



Fot. 37.
Zestaw naprawy koła



Fot. 38.
Zdjęcie do protokołu

DOKUMENTACJA FOTOGRAFICZNA



Fot. 39.
Zdjęcie do protokołu



Fot. 40.
Zdjęcie do protokołu

DOKUMENTACJA FOTOGRAFICZNA



Fot. 41.
Zdjęcie do protokołu



Fot. 42.
Zdjęcie do protokołu

DOKUMENTACJA FOTOGRAFICZNA



Fot. 43.
Szyba czołowa - Rysa/odprysk 1



Fot. 44.
Zderzak - zdjęcie poglądowe 1

DOKUMENTACJA FOTOGRAFICZNA



Fot. 45.
Zderzak - Rysa/odprysk 1



Fot. 46.
Zderzak - Rysa/odprysk 2

DOKUMENTACJA FOTOGRAFICZNA



Fot. 47.
Zderzak() - Rysa/odprysk 3



Fot. 48.
Zderzak przedni cz dolna - Rysa/odprysk 1

DOKUMENTACJA FOTOGRAFICZNA



Fot. 49.
Zderzak przedni cz dolna - Rysa/odprysk 2



Fot. 50.
Zderzak przedni cz dolna() - Rysa/odprysk 3

DOKUMENTACJA FOTOGRAFICZNA



Fot. 51.
Zderzak przedni cz dolna - Wgniecenie/odkształcenie 1



Fot. 52.
Zderzak przedni cz dolna - Wgniecenie/odkształcenie 2

DOKUMENTACJA FOTOGRAFICZNA



Fot. 53.
Zderzak przedni cz dolna() - Wgniecenie/odkształcenie 3



Fot. 54.
Zderzak przedni cz dolna - Pęknięcie/rozerwanie 1

DOKUMENTACJA FOTOGRAFICZNA



Fot. 55.
Błotnik przedni P - Rysa/odprysk 1



Fot. 56.
Drzwi przednie P - Rysa/odprysk 1

DOKUMENTACJA FOTOGRAFICZNA



Fot. 57.
Drzwi tylne P - zdjęcie pogładowe 1



Fot. 58.
Drzwi tylne P - Wgniecenie/odkształcenie 1

DOKUMENTACJA FOTOGRAFICZNA



Fot. 59.
Próg P - Rysa/odprysk 1



Fot. 60.
Zderzak tylny - Rysa/odprysk 1

DOKUMENTACJA FOTOGRAFICZNA



Fot. 61.
Drzwi przed L - Rysa/odprysk 1



Fot. 62.
Drzwi przed L - Rysa/odprysk 2

DOKUMENTACJA FOTOGRAFICZNA

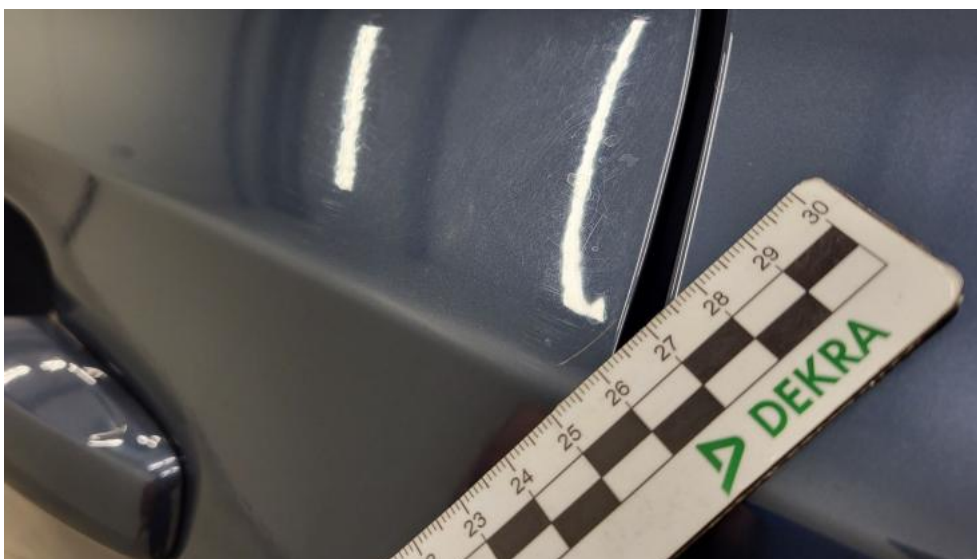

Fot. 63.
Drzwi tylne L - Rysa/odprysk 1



Fot. 64.
Koło kierownicy - Rysa/odprysk 1

DOKUMENTACJA FOTOGRAFICZNA



Fot. 65.
Kanapa tyl. - zdjęcie poglądowe 1



Fot. 66.
Kanapa tyl. - zdjęcie poglądowe 2

DOKUMENTACJA FOTOGRAFICZNA



Fot. 67.
Kanapa tyl. - Pęknięcie/rozerwanie 1



Fot. 68.
Kanapa tyl. - Pęknięcie/rozerwanie 2

DOKUMENTACJA FOTOGRAFICZNA



Fot. 69.

Wykładzina pokrywy tylnej - Rysa/odprysk 1



Fot. 70.

Wykładzina pokrywy tylnej - Rysa/odprysk 2