

DEKRA's commission No. : PKOL(W)/LODZ/100054/24/12/30  
commission/ damage No. : 50598  
Date of commission: 30-12-2024

**DEKRA Poland - Headquarters**  
02-673 Warszawa, ul. Konstruktorska 12A

**Client :**

PKO Leasing SA  
Świętokrzyska 36  
00-116 Warszawa

**Expert:**

**Kacper Sosnowski (NEW)**  
DEKRA Polska - współpraca O/Warszawa  
**Andrzej Sosnowski**  
DEKRA Polska - Centrala

**NOTE:**

Due to the use of the document it was removed from it any information relating to the value of the vehicle, the price of equipment, adjustments, etc..

**Vehicle data**

Group of objects (Eurotax)	jeeps
EC code (Eurotax)	0135296
Manufacturer	LEXUS
Model	UX 18-24
Type / version	UX 250h GPF Prestige AWD
Body type	KOM
Number of doors / seats	5/5
Curb weight [kg]	1629
Gross vehicle weight [kg]	2110
Wheelbase 1/2	2640
Engine type	spark ignition
Pollution reduction system	GPF
Engine marking	hybrydowy
Engine capacity [ccm]	1987
Engine Power [hp/kW]	152/112
Gearbox	automatic
Registration /record No.	WR369AY
VIN / serial number	JTHU95BHX02008729
Date of first registration	24-06-2019
Date of next. tech. test	28-06-2025
Year of manufacture	2019 (year has been verified with the manufacturer's base)
Readout [km]	107 000 (read)
Body color / type of coating	green/double-layered, metallized

Tyres

axle	Wheel	Manufacturer, type	Size	Measured profile
Front	right	PIRELLI, CINTURATO P7 ALL SEASON	225/50 18 99V	4,0 mm
	left	PIRELLI, CINTURATO P7 ALL SEASON	225/50 18 99V	3,5 mm
back	right	PIRELLI, CINTURATO P7 ALL SEASON	225/50 18 99V	4,5 mm

left      PIRELLI, CINTURATO P7      225/50 18 99V      5,0 mm  
ALL SEASON

Standard equipment by Eurotax

- |  |  |
|--|--|
| 1. Active Tyre pressure control  | 33. Leather upholstery   |
| 2. Adaptive Cruise Control, Distance control   | 34. Light alloy wheels from 17"  |
| 3. Adaptive light  | 35. Mobile Tire System   |
| 4. Alarm   | 36. Other  |
| 5. Armrest (s) front   | 37. Other  |
| 6. Armrest (s) rear, Other   | 38. Other  |
| 7. Automatic climate control   | 39. Other  |
| 8. Automatic dimlight activation   | 40. Other  |
| 9. Cabin air filter  | 41. Park Distance Control front, Park Distance Control rear                              |
| 10. Central locking  | 42. Power assisted brakes  |
| 11. Child seat(s)  | 43. Power assisted brakes  |
| 12. Cornering Headlights, LED Fog Lamps  | 44. Pre-Crash System   |
| 13. Door mirrors electrically foldable, Door mirrors heated                                      | 45. Rain sensor  |
| 14. Driver airbag, Passenger airbag  | 46. Rear bench foldable in two separate parts  |
| 15. Driver conditioning monitoring   | 47. Rear transversal curtain airbag, Side airbag driver and passenger, Side airbags rear |
| 16. Driver knee airbag, Passenger knee airbag  | 48. Rear view camera   |
| 17. Driver seat height adjustable, Passenger seat height adjustable                              | 49. Rear-view mirror autodimming   |
| 18. ESP (Electronical Stabilizing Program)   | 50. Roof railing   |
| 19. Electric tailgate  | 51. Selectable driveline characteristics   |
| 20. Exterior lighting: other   | 52. Selectable driveline characteristics   |
| 21. Floor mat  | 53. Servotronic  |
| 22. Headlamp wash  | 54. Side airbag driver and passenger   |
| 23. Heat reflecting windows  | 55. Side indicators  |
| 24. Heated seat driver, Heated seat passenger  | 56. Steering wheel with gear-switches  |
| 25. Hill holder  | 57. Tinted rear windows  |
| 26. Keyless Engine start   | 58. Towbar preparation   |
| 27. Keyless entry, Keyless go  | 59. Traction control   |
| 28. LED Daytime running lights, LED front dim light  | 60. Traffic sign recognition   |
| 29. LED rear lights  | 61. USB in   |
| 30. Lane control assistant   | 62. Uni-Lackierung   |
| 31. Leather gearshifter/switch   | 63. Whiplash-protection-system   |
| 32. Leather steering wheel, Multi functional steering wheel, Steering wheel with radio operation |  |

Dealer's equipment (selected items)

- |   |   |
|---|---|
| 1. Light Alloy wheels 18'', Runflat tyres .....           | - |
| 2. Navigation system, On board monitor, Soundsystem ..... | - |

**Base value of the vehicle**

Base value of the vehicle by Eurotax (net) .....

**Corrections**First registrationMileageEquipmentTyresOther

Regularity of service review ..... -  
Uszkodzenia, stan ..... -

Above figure was estimated on the basis of price quotations of used cars on the Polish market Eurotax (database number 01-2025 POL) with regard to technical and market parameters affecting the value of the vehicle.

Basic print without information about the vehicle's value - duey to use of the document any information relating to the value of the vehicle, the price of equipment, adjustments, etc.. were removed

---

Date: 02-01-2025

DEKRA's expert:  
Kacper Sosnowski (NEW)  
Andrzej Sosnowski

**Document issued electronically valid without signature.**

Measurement of thickness of the vehicle lacquer coating

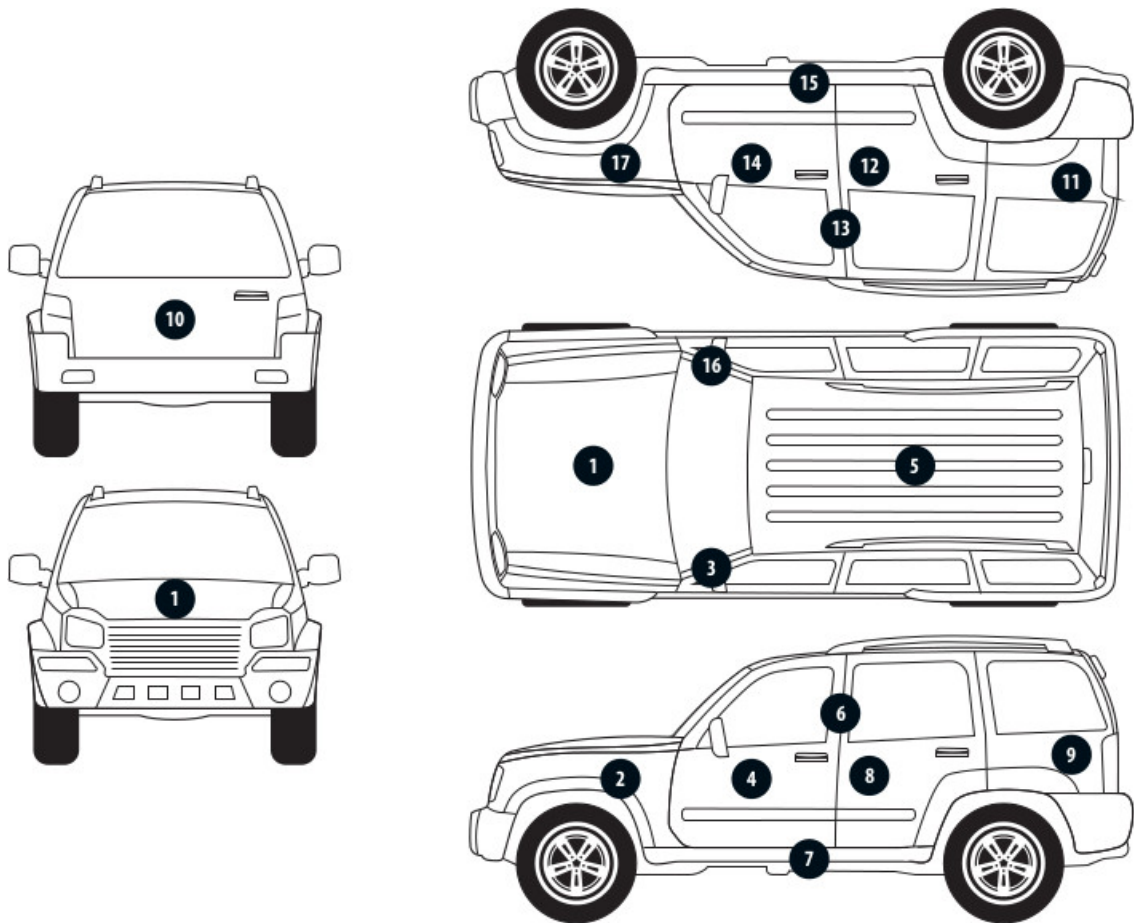

No. of controlled item	Controlled item	Measured range of thickness of the lacquer coat [ $\mu\text{m}$ ]
1	Front cover	to 150
2	Left front fender	to 150
3	Left front pillar	to 150
4	Left front wall	to 150
5	Roof	to 150
6	Left middle pillar	to 150
7	Left side sill	to 150
8	Left rear wall	to 150
9	Left side wall	to 150
11	Side right wall	to 150
12	Rear right door	to 150
13	Middle right pillar	to 150
14	Front right door	to 150
15	Right side sill	to 150
16	Right front pillar	to 150
17	Right front fender	to 150

Description of the technical condition

A detailed description of the technical condition contains in Description of the technical condition attached to following expertise.

General comments - regarding valuation**Vehicle documents**

During the inspection the registration proof of the vehicle was presented and its photo was taken and enclosed to the expertise.

During the inspection the service book was presented and its number is given below:

.

**Information concerning the origin of the vehicle**

Lack of reliable data.

**Additional comments on the car:**

Not applicable.

**Test drive**

Test drive of the vehicle was conducted. Test drive in the full extent is not possible. Comment below: ograniczenia placowe

**Checking of the correctness and / or construction of identification / serial numbers of the object:**

Not tested

**Verification of the accuracy of the object data, including year of production, and other.**

Not conducted - adopted according to the documents presented and indicated sources.

**Anti-theft protection**

fabryczne

- The read odometer status has not been verified with records in electronic equipment of the vehicle.
- This expertise is used exclusively to estimate the market value of the item pricing and can not be used for any purpose other than those mentioned above.
- An expert assumes no responsibility for hidden defects (legal and physical) and the possible consequences arising from the continuing use of the subject of valuation, and for the consequences of using the same valuation.
- The above pricing is not an expertise of the technical condition of the subject of valuation and as such can not be considered, in particular, can not be treated as a guarantee for the sales subject of the valuation for estimated value.
- This evaluation may not be published as whole in any document without consent of its executors and without their consent as to the form and contents of such publication.
- The evaluation has been carried out basing on delivered documentation and organoleptic examination of the assessed object. No diagnostic examination has been carried out, nor any workshop verification of the assessed object.
- This expertise has been issued basing on inspection of the assessed object in conditions ruling in its availability location.

Comments to the commission - regarding valuation**Kluczuki**

TAK

2

Expert comments - regarding valuation

Rysy na samochodzie. Wymagana wymiana oleju. Wymagany serwis od 8268 km.

Rzeczoznawca dokonał oględzin pojazdu w warunkach parkingowych, co mogło ograniczyć pełną ocenę jego stanu technicznego. Dodatkowo, jeżeli jazda próbna została przeprowadzona (informacje w treści raportu), to wykonano ją w warunkach parkingowych, z niewielką prędkością, co może nie odzwierciedlać pełnych warunków eksploatacyjnych. Istnieje możliwość, że w innych okolicznościach ujawnią się dodatkowe uszkodzenia lub usterki, których nie można było wykryć podczas obecnych oględzin. Zalecamy zatem skorzystanie z możliwości oględzin pojazdu we własnym zakresie lub w Autoryzowanej Stacji Obsługi danej marki, co pozwoli na pełniejszą weryfikację stanu technicznego pojazdu przed udziałem w aukcji."

Restrictive disclaimer - regarding valuation

- W Ocenie/Raporcie uwzględniono niesprawności, uszkodzenia, braki itp., które były możliwe do stwierdzenia organoleptycznego, w warunkach oględzin (z uwzględnieniem: stanu czystości pojazdu, warunków atmosferycznych, oświetlenia itd.) oraz bez weryfikacji serwisowej, bez dostępu do spodu pojazdu, bez specjalistycznego sprzętu diagnostycznego (w tym bez diagnostyki komputerowej), bez jazdy próbnej wykonanej w warunkach drogowych z obciążeniem.
- W ramach Oceny/Raportu nie weryfikowano odczytanego stanu drogomierza z zapisami w urządzeniach elektronicznych pojazdu.
- Rzeczoznawca nie bierze na siebie odpowiedzialności za wady ukryte (prawne i fizyczne) oraz ewentualne skutki wynikające z dalszego użytkowania przedmiotu oceny, a także za skutki wykorzystania samej oceny.
- Podane przedziały grubości powłoki lakierowej, dotyczą punktów pomiarowych. Nie mogą być traktowane jako gwarancja, że grubość powłoki lakierowej w innych punktach nie wykracza poza te przedziały.
- Zawarte w niniejszej Ocenie/Raporcie informacje (w tym dotyczące wyposażenia) służą jedynie ogólnym celom informacyjnym. Ocena/Raport nie może być zatem traktowana jako oferta w rozumieniu przepisów Kodeksu Cywilnego oraz opisu towaru ani zapewnienia w rozumieniu art. 4 Ustawy z dnia 27 lipca 2002 roku o szczególnych warunkach sprzedaży konsumenckiej.
- Niniejsza Ocena/Raport nie jest szczegółową oceną stanu technicznego.

Ocenę/Raport wykonano w kierunku ujawnienia uszkodzeń nieakceptowanych z punktu widzenia właściwego przewodnika zwrotu pojazdu lub innych ustaleń ze Zleceniodawcą. Tym samym Ocena/Raport może nie ujmować typowych zużyć i uszkodzeń eksploatacyjnych.

PHOTOGRAPHIC DOCUMENTATION



**Photo 1.**  
Przekątna przednia lewa



**Photo 2.**  
Przód



PHOTOGRAPHIC DOCUMENTATION



**Photo 3.**  
Przekątna przednia prawa



**Photo 4.**  
Bok prawy z przodu

PHOTOGRAPHIC DOCUMENTATION



**Photo 5.**  
Bok prawy z tyłu



**Photo 6.**  
Przekątna tylna prawa

PHOTOGRAPHIC DOCUMENTATION



**Photo 7.**  
Tyl



**Photo 8.**  
Przekątna tylna lewa

PHOTOGRAPHIC DOCUMENTATION



**Photo 9.**  
Bok lewy z tyłu

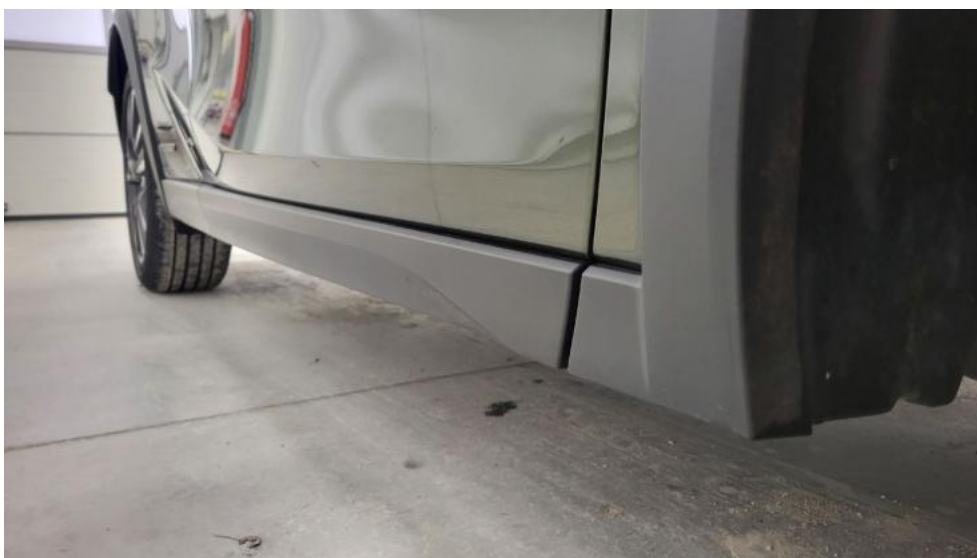

**Photo 10.**  
Bok lewy z przodu

PHOTOGRAPHIC DOCUMENTATION



**Photo 11.**  
Próg lewy (widok od przodu)



**Photo 12.**  
Próg prawy (widok od przodu)

PHOTOGRAPHIC DOCUMENTATION



**Photo 13.**  
Spód pojazdu przód



**Photo 14.**  
Spód pojazdu tył

PHOTOGRAPHIC DOCUMENTATION



**Photo 15.**

Tarcza hamulcowa przednia prawa



**Photo 16.**

Tarcza hamulcowa tylna prawa

PHOTOGRAPHIC DOCUMENTATION



**Photo 17.**  
Tarcza hamulcowa tylna lewa



**Photo 18.**  
Tarcza hamulcowa przednia lewa



PHOTOGRAPHIC DOCUMENTATION



**Photo 19.**  
Bagażnik



**Photo 20.**  
Komora silnika



PHOTOGRAPHIC DOCUMENTATION



**Photo 23.**  
Zestaw wskaźników - przebieg



**Photo 24.**  
Zestaw wskaźników - serwis

PHOTOGRAPHIC DOCUMENTATION



**Photo 25.**

Widok przez otwarte drzwi przednie lewe



**Photo 26.**

Kierownica z lewej strony

PHOTOGRAPHIC DOCUMENTATION



**Photo 27.**

Widok przez otwarte drzwi tylne lewe



**Photo 28.**

Widok z tylnej kanapy na deskę rozdz.

PHOTOGRAPHIC DOCUMENTATION



**Photo 29.**  
Konsola środkowa

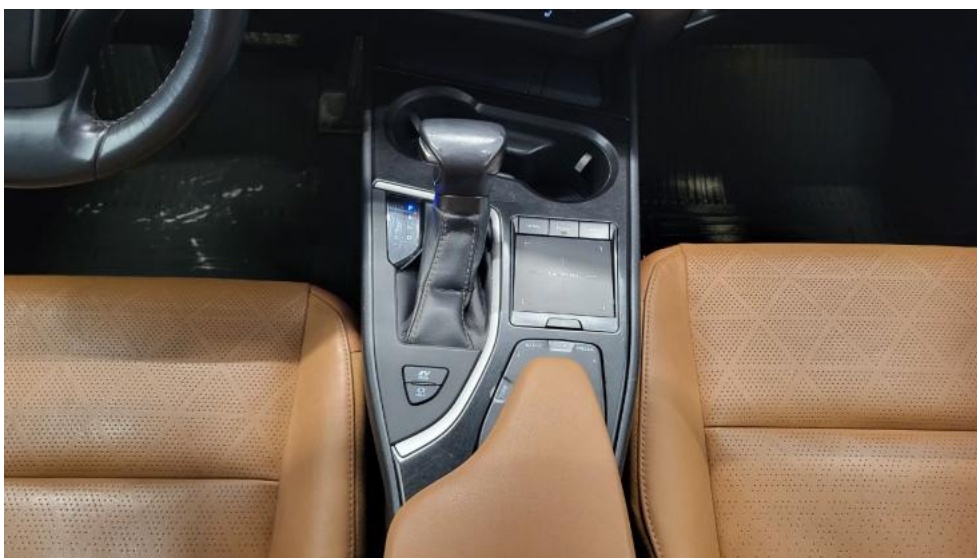

**Photo 30.**  
Tunel środkowy



PHOTOGRAPHIC DOCUMENTATION



**Photo 33.**  
Dow. Rej. Str.2 i klucze

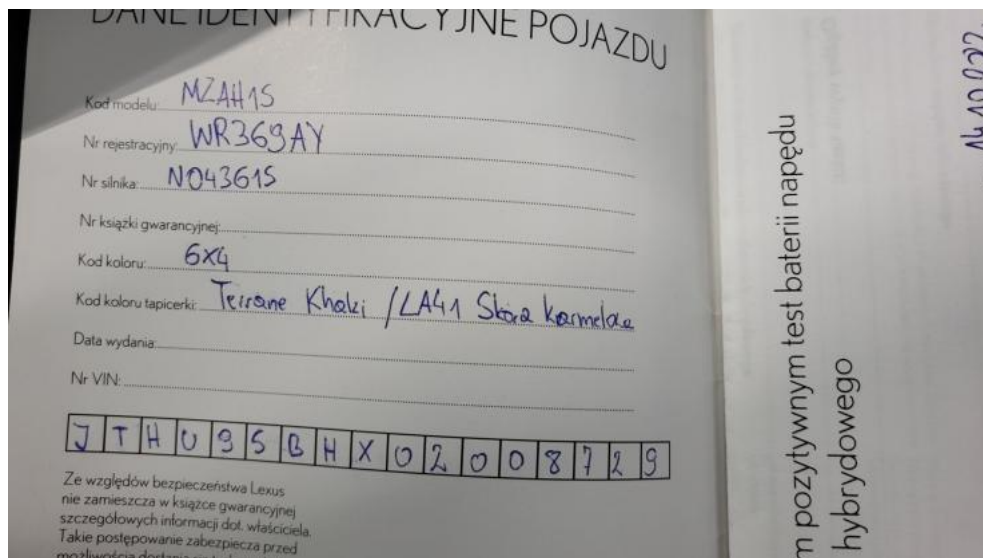

**Photo 34.**  
Książka serwisowa – dane



PHOTOGRAPHIC DOCUMENTATION

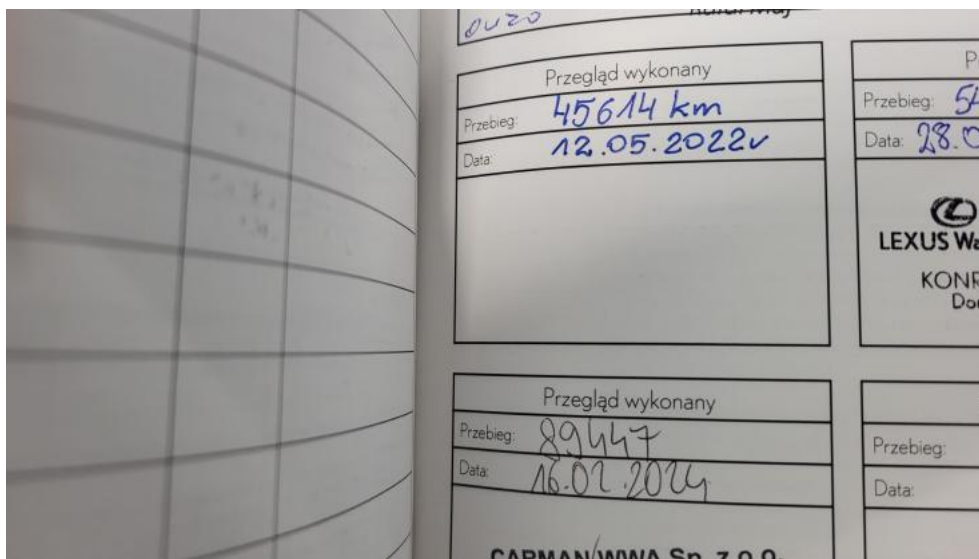

**Photo 35.**  
Książka serwisowa – ostatni przegląd

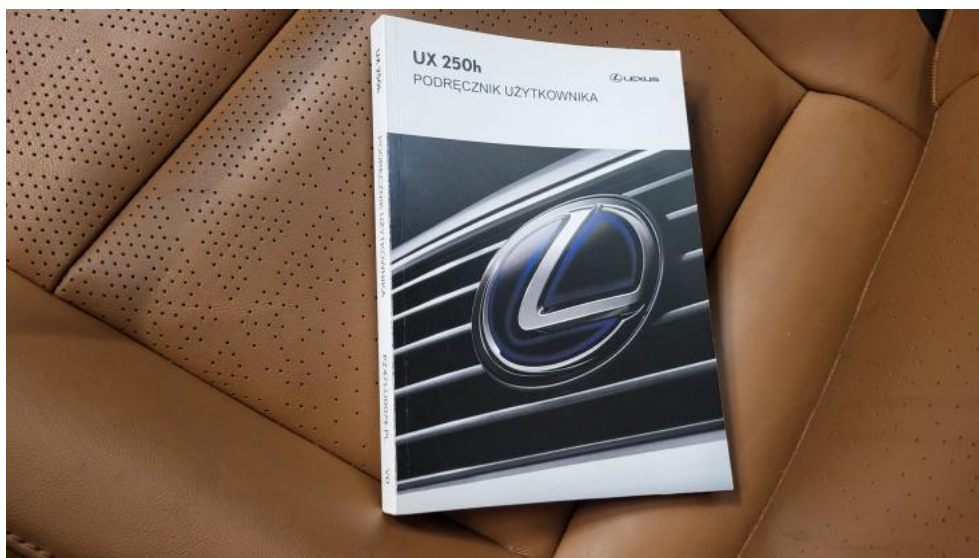

**Photo 36.**  
Instrukcje

PHOTOGRAPHIC DOCUMENTATION



**Photo 37.**  
Zdjęcie do protokołu



**Photo 38.**  
Zdjęcie do protokołu

PHOTOGRAPHIC DOCUMENTATION



**Photo 39.**  
Zdjęcie do protokołu

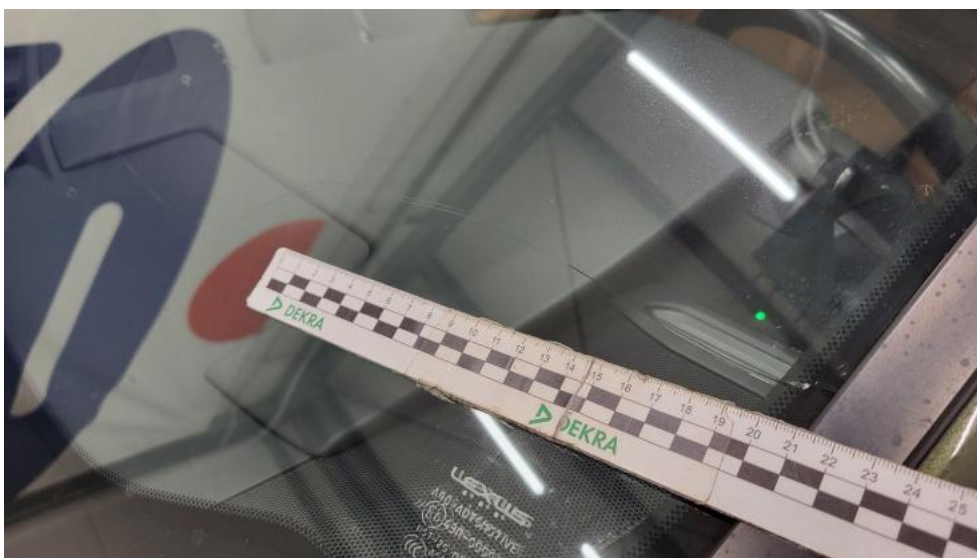

**Photo 40.**  
Zdjęcie do protokołu

PHOTOGRAPHIC DOCUMENTATION



**Photo 41.**  
Zdjęcie do protokołu



**Photo 42.**  
Szyba czołowa - Pęknięcie/rozerwanie 1

PHOTOGRAPHIC DOCUMENTATION



**Photo 43.**  
Felga aluminiowa przednia P - Rysa/odprysk 1



**Photo 44.**  
Drzwi przednie P - Rysa/odprysk 1

PHOTOGRAPHIC DOCUMENTATION



**Photo 45.**

Drzwi przednie P - Rysa/odprysk 2



**Photo 46.**

Drzwi przednie P() - Rysa/odprysk 3

PHOTOGRAPHIC DOCUMENTATION



**Photo 47.**  
Drzwi tylne P - Rysa/odprysk 1



**Photo 48.**  
Listwa drzwi tylnych P - Wgniecenie/odkształcenie 1

PHOTOGRAPHIC DOCUMENTATION



**Photo 49.**  
Lusterko zew P - Rysa/odprysk 1



**Photo 50.**  
Próg P - Wgniecenie/odkształcenie 1



PHOTOGRAPHIC DOCUMENTATION



**Photo 51.**

Błotnik tylny P / Ściana boczna P - Rysa/odprysk 1



**Photo 52.**

Listwa krawędzi błotnika tyl P - Inne 1

PHOTOGRAPHIC DOCUMENTATION



**Photo 53.**  
Pokrywy przód - Wgniecenie/odkształcenie 1

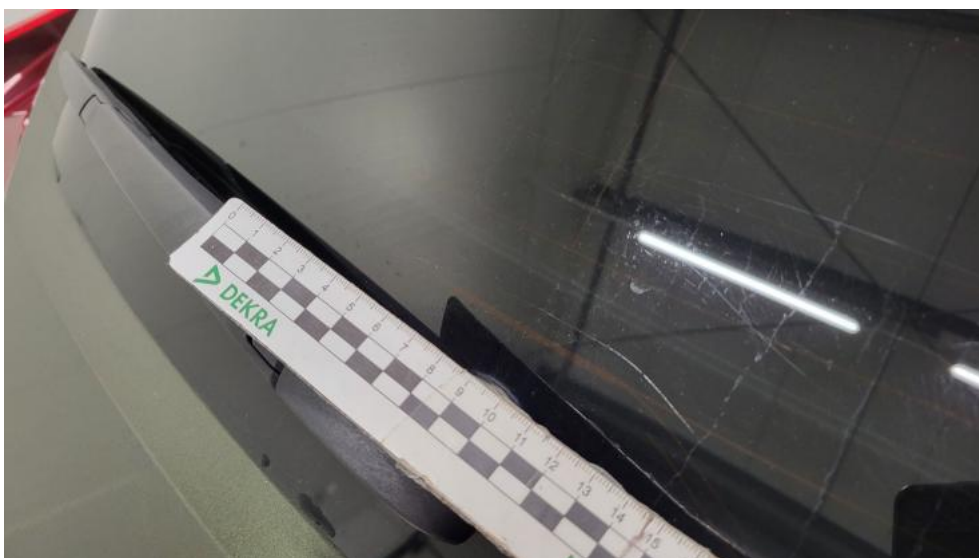

**Photo 54.**  
Pokrywy przód - Wgniecenie/odkształcenie 2

PHOTOGRAPHIC DOCUMENTATION



**Photo 55.**  
Szyba tylna - Rysa/odprysk 1



**Photo 56.**  
Szyba tylna - Rysa/odprysk 2

PHOTOGRAPHIC DOCUMENTATION



**Photo 57.**

Zaślepka tyl haka hol. - Inne 1



**Photo 58.**

Zderzak tylny cz dolna - Rysa/odprysk 1

PHOTOGRAPHIC DOCUMENTATION



**Photo 59.**

Zderzak tylny cz dolna - Wgniecenie/odkształcenie 1



**Photo 60.**

Zderzak tylny cz dolna - Wgniecenie/odkształcenie 2

PHOTOGRAPHIC DOCUMENTATION



**Photo 61.**  
Zderzak tylny cz dolna - Pęknięcie/rozerwanie 1



**Photo 62.**  
Zderzak tylny cz dolna - Pęknięcie/rozerwanie 2

PHOTOGRAPHIC DOCUMENTATION



**Photo 63.**  
Zderzak tylny cz dolna() - Pęknięcie/rozerwanie 3



**Photo 64.**  
Dach - Wgniecenie/odkształcenie 1

PHOTOGRAPHIC DOCUMENTATION



**Photo 65.**  
Dach - Wgniecenie/odkształcenie 2



**Photo 66.**  
Dach() - Wgniecenie/odkształcenie 3



PHOTOGRAPHIC DOCUMENTATION



**Photo 67.**  
Błotnik tylny L / Ściana boczna L - Rysa/odprysk 1



**Photo 68.**  
Listwa krawędzi błotnika tył L - Rysa/odprysk 1

PHOTOGRAPHIC DOCUMENTATION



**Photo 69.**

Drzwi przed L - Rysa/odprysk 1



**Photo 70.**

Drzwi przed L - Rysa/odprysk 2

PHOTOGRAPHIC DOCUMENTATION



**Photo 71.**  
Drzwi tylne L - Rysa/odprysk 1



**Photo 72.**  
Deska rozdzielcza - Inne 1

PHOTOGRAPHIC DOCUMENTATION



**Photo 73.**  
Fotel prz. lew. - Inne 1



**Photo 74.**  
Fotel prz. praw. - Inne 1

PHOTOGRAPHIC DOCUMENTATION



**Photo 75.**  
Fotel prz. praw. - Inne 2



**Photo 76.**  
Kanapa tyl. - Inne 1

PHOTOGRAPHIC DOCUMENTATION



**Photo 77.**  
Zaglówek fotela prz. P - Inne 1



**Photo 78.**  
Uchwyt drzwi tyl L - Inne 1