

Nr zlecenia DEKRA: PKOL(W)/LODZ/93484/24/12/04
Nr zlecenia/szkody: 23/013674
Data zlecenia: 04-12-2024

DEKRA Polska - Centrala
02-673 Warszawa, ul. Konstruktorska 12A

Zleceniodawca:

PKO Leasing SA
Świętokrzyska 36
00-116 Warszawa

Rzeczoznawcy:

Kacper Sosnowski (NEW)
DEKRA Polska - współpraca O/Warszawa
Andrzej Sosnowski
DEKRA Polska - Centrala

UWAGA:

Ze względu na przeznaczenie dokumentu usunięto w nim wszelkie informacje dotyczące wartości pojazdu, cen wyposażenia, korekt, etc.

Dane pojazdu

Grupa obiektów (Eurotax)	samochody osobowe
Kod EC (Eurotax)	0143520
Producent	AUDI
Model	A3 Limousine 20-24
Typ/wersja	A3 35 TFSI mHEV Advanced S tronic
Rodzaj nadwozia	sedan
Liczba drzwi/liczba miejsc	4/5
Masa własna [kg]	1356
Dopuszczalna masa całkowita [kg]	1880
Rozstaw osi 1/2	2636
Rodzaj silnika	z zapłonem iskrowym
Układ oczyszczana spalin	GPF
Pojemność silnika [ccm]	1498
Moc silnika [KM/kW]	150/110
Skrzynia biegów	automatyczna
Nr rejestracyjny	GD5J617
VIN	WAUZZZGYXRA007684
Data 1. rejestracji	31-07-2023
Data nast. bad. techn.	31-07-2026
Rok produkcji	2023 (rok produkcji został zweryfikowany z zewnętrzną bazą danych)
Stan licznika [km]	71 722 (odczytany)
Kolor nadwozia/rodzaj powłoki	czarny/UNI

Ogumienie

Oś	Koło	Producent, typ	Rozmiar	Profil zmierzony
przednia	prawe	PIRELLI, CINTURATO P7	225/40 18 92Y	2,5 mm
	lewe	PIRELLI, CINTURATO P7	225/40 18 92Y	2,5 mm
tylna	prawe	PIRELLI, CINTURATO P7	225/40 18 92Y	3,5 mm
	lewe	PIRELLI, CINTURATO P7	225/40 18 92Y	3,0 mm

Wyposażenie standardowe wg Eurotax

- | | |
|---|--|
| 1. ABS | 26. Oznaczenie modelu i typu silnika |
| 2. Apteczka i trójkąt ostrzegawczy | 27. Oświetlenie wnętrza |
| 3. Audi parking system - czujniki parkowania tył | 28. Pakiet dla niepalących |
| 4. Czujnik zmiernych świateł z czujnikiem deszczu | 29. Pilot sterujący zamkiem centralnym |
| 5. Dywaniki podłogowe welurowe obszyte kontrastowym szwem, przód/tył | 30. Podsufitka z materiału w kolorze szarym Steel |
| 6. ESP - układ stabilizacji toru jazdy | 31. Poduszki powietrzne boczne w oparciach przednich siedzeń wraz z kurtynami powietrznymi |
| 7. Elementy ozdobne wykończone lakierem z efektem jedwabnym w kolorze szarym Platinum | 32. Poduszki powietrzne czołowe z funkcją dezaktywacji poduszki pasażera , przód |
| 8. Felgi aluminiowe 17 (wieloramienne) z ogumieniem 225/45 | 33. Podłokietnik przedni o regulowanym kącie i możliwością przesuwania przód/tył |
| 9. Fotele przednie z manualną regulacją wysokości | 34. Radio MMI plus |
| 10. Gniazdo 12V | 35. Ręcznie otwierana pokrywa bagażnika |
| 11. Hamulce tarczowe z przodu (15") | 36. System Start/Stop |
| 12. Hamulec postojowy - elektromechaniczny | 37. Szyba przednia ze szkła termoizolacyjnego |
| 13. Immobilizer | 38. Tapicerka tkaninowa Index |
| 14. Kierownica 3-ramienna obszyta skórą wielofunkcyjna z łopatkami zmiany biegów | 39. Tylne światła |
| 15. Klimatyzacja manualna | 40. Wskaźnik kontroli ciśnienia w oponach |
| 16. Lakier uni | 41. Wspomaganie układu kierowniczego - Servotronic |
| 17. Lampy LED | 42. Zabezpieczenie przed otwarciem drzwi tylnych, manualne |
| 18. Listwy wokół szyb bocznych, czarne | 43. Zagłówki przednie |
| 19. Lusterka boczne regulowane elektrycznie i ogrzewane | 44. Zagłówki tylne |
| 20. Lusterka boczne w kolorze nadwozia | 45. Zawieszenie standardowe |
| 21. Lusterko wewnętrzne, przyciemniane | 46. Zestaw do naprawy przebitej opony |
| 22. Nakładki na przednie progi z elementami aluminium | 47. Zestaw wskaźników - cyfrowy 10,25' |
| 23. Ogranicznik prędkości | 48. Złącze Bluetooth |
| 24. Ogrzewanie powietrzne elektryczne dodatkowe | 49. i-Size i top tether dla skrajnych tylnych siedzeń |
| 25. Oparcie tylne składane | 50. Światła do jazdy dziennej |

Wyposażenie dealerskie (wybrane elementy)

- | | |
|---|---|
| 1. Asystent parkowania z Audi parking plus - parkowanie bez udziału kierowcy z czujnikami przód/tył | - |
| 2. Audi hold assist - wspomaganie ruszania pod górę | - |
| 3. Kamera cofania | - |
| 4. Kierownica 3-ramienna wielofunkcyjna plus, z funkcją zmiany przełożenia, obszyta skórą | - |
| 5. Lusterko wewnętrzne automatycznie przyciemniane, bez ramki | - |
| 6. Pakiet Design | - |
| Akcenty w tonacji aluminium we wnętrzu | |
| Felgi aluminiowe 18 (5-ramienne) Y-design, szary grafit, polerowane z ogumieniem 225/40 | |
| Lampy przednie i tylne w technologii LED(diodowe) z dynamicznymi kierunkowskazami z tyłu | |
| Listwy ozdobne wokół szyb w kolorze srebrnym | |
| Oświetlenie ambiente | |
| 7. Pakiet promocyjny Comfort | - |
| Alarm antywłamaniowy, kluczyk komfortowy z funkcją Safelock | |
| Fotele przednie ogrzewane | |
| Fotele przednie ogrzewane | |

Fotele przednie z elektryczną regulacją podparcia kręgosłupa
Klimatyzacja automatyczna, 2-strefowa
Podparcie odcinka lędźwiowego dla foteli przednich 4-zakresowe
Tempomat
Tempomat

Wartość bazowa pojazdu

Wartość bazowa pojazdu wg Eurotax (netto) -

Korekty

Pierwsza rejestracja

Przebieg

Wyposażenie

Ogumienie

Inne

Regularność przeglądów serwisowych -
Braki, uszkodzenia stan -

Powyższą wartość określono w oparciu o notowania cen samochodów używanych na rynku polskim Eurotax (baza danych nr 12-2024 POL) z uwzględnieniem parametrów technicznych i rynkowych mających wpływ na wartość pojazdu.

Dla pojazdów zarejestrowanych w Polsce powyższa wartość została określona na dzień sporządzenia wyceny.

Jeżeli pojazd nie jest zarejestrowany w kraju - podana wartość jest wartością hipotetyczną przy założeniu uiszczenia wszelkich opłat i podatków należnych przy wprowadzeniu pojazdu na polski obszar celny.

Wydruk podstawowy bez informacji o wartości pojazdu - ze względu na przeznaczenie dokumentu usunięto w nim wszelkie informacje dotyczące wartości pojazdu, cen wyposażenia, korekt, etc.

Data: 12-12-2024

Rzecznik DEKRA:
Kacper Sosnowski (NEW)
Andrzej Sosnowski

Dokument wystawiony elektronicznie ważny bez podpisu.

Pomiar grubości powłoki lakierowej poj.



Nr punktu kontroli	Kontrolowany element	Zmierzony przedział grubości powłoki lakierowej [µm]
1	Pokrywa przednia	do 150
2	Błotnik przedni lewy	do 150
3	Słupek przedni lewy	do 150
4	Drzwi przednie lewe	do 150
5	Dach	do 150
6	Słupek środkowy lewy	do 150
7	Próg lewy	do 150
8	Drzwi tylne lewe	do 150
9	Błotnik tylny lewy	do 150
10	Pokrywa/klapa	do 150
11	Błotnik tylny prawy	do 150
12	Drzwi tylne prawe	do 150
13	Słupek środkowy prawy	do 150
14	Próg prawy	do 150
15	Drzwi przednie prawe	do 150
16	Słupek przedni prawy	do 150
17	Błotnik przedni prawy	do 150

Opis stanu technicznego

Szczegółowy opis stanu technicznego zawarto w Opisie stanu technicznego załączonym do niniejszej ekspertyzy.

Uwagi ogólne - dot. wyceny**Dokumenty pojazdu**

Przedstawiono następujące dokumenty pojazdu:

Ksero DR.

Podczas oględzin przedstawiono do wglądu książkę serwisową, a jej nr podano poniżej:
elektroniczna

Informacja dotycząca pochodzenia pojazdu

Brak wiarygodnych danych.

Zabezpieczenia przeciwkradzieżowe - immobiliser:

- w wyniku przeprowadzonych oględzin pojazdu nie stwierdzono niesprawności immobilisera w zakresie możliwym do ustalenia podczas oględzin pojazdu w warunkach pozawarsztatowych.

Zabezpieczenia przeciwkradzieżowe - inne:

- nie stwierdzono.

Dodatkowe uwagi dotyczące sam. osobowego:

Nie dotyczy.

Jazda próbna

Przeprowadzono próbę ruchową pojazdu.

Jazda próbna w pełnym zakresie niemożliwa. Poniżej podano komentarz:
ograniczenia placowe

Badanie poprawności i/lub budowy numerów identyfikacyjnych/seryjnych obiektu:

Nie badano.

Weryfikacja prawdziwości danych obiektu, w tym roku produkcji i innych.

Nie przeprowadzono - przyjęto wg okazanych dokumentów i wskazanych źródeł.

- Nie weryfikowano odczytanego stanu drogomierza z zapisami w urządzeniach elektronicznych pojazdu.

- Niniejsza ekspertyza służy wyłącznie do oszacowania wartości rynkowej przedmiotu wyceny i nie może być wykorzystywana do żadnego innego celu, niż wymieniony powyżej. Wycena nie może stanowić podstawy do oceny cech i stanu wycenianego obiektu przy jego zakupie.

- Rzeczoznawca nie bierze na siebie odpowiedzialności za wady ukryte (prawne i fizyczne) oraz ewentualne skutki wynikające z dalszego użytkowania przedmiotu wyceny, a także za skutki wykorzystania samej wyceny.

- Powyższa wycena nie jest szczegółową ekspertyzą stanu technicznego przedmiotu wyceny i za taką nie może być uznawana, w szczególności nie może być traktowana jako gwarancja sprzedaży przedmiotu wyceny za oszacowaną wartość.

- Niniejsza wycena nie może być publikowana w całości w jakimkolwiek dokumencie bez zgody wykonawców i bez uzgodnienia z nimi formy i treści takiej publikacji.

- Wycenę przeprowadzono w oparciu o dostarczoną dokumentację oraz badanie organoleptyczne wycenianego obiektu. Nie prowadzono badań diagnostycznych oraz weryfikacji warsztatowej przedmiotu wyceny.

- Niniejsza wycena została sporządzona na podstawie oględzin wycenianego przedmiotu w warunkach występujących w miejscu jego udostępnienia.

Uwagi do zlecenia - dot. wyceny

Kluczyki

TAK

1

Uwagi Rzecznawcy - dot. wyceny

Dostarczono ksero dowodu rejestracyjnego. Rysy na samochodzie. Wymagana wymiana oleju od 3500 km. Przegląd przekroczony od 11600 km. Brak zaślepek w tylnej kanapie.

Zastrzeżenia ograniczające - dot. wyceny

Nie weryfikowano szczegółowo stanu układu napędowego, zawieszenia, kierowniczego, hamulcowego oraz wydechowego. Ocena została wykonana bez użycia podnośnika i specjalistycznego sprzętu diagnostycznego, nie dokonywano demontażu osłon i innych elementów. Ocena określa ogólny stan pojazdu na dzień oględzin w miejscu jego udostępnienia, nie może być zatem traktowana jako kompleksowa ocena stanu technicznego. Specyfikacja wg. programu operacyjnego w zakresie wyposażenia standardowego i dodatkowego nie gwarantuje zgodności ze stanem faktycznym w zakresie możliwym do ustalenia przez rzeczoznawcę podczas oględzin pojazdu.

Pomiar grubości powłoki lakierowej wykonano w miejscach możliwych do ich wykonania pomiary nie gwarantują oryginalności poszczególnych elementów poddanych ocenie.

- W Ocenie/Raporcie uwzględniono niesprawności, uszkodzenia, braki itp., które były możliwe do stwierdzenia organoleptycznego, w warunkach oględzin (z uwzględnieniem: stanu czystości pojazdu, warunków atmosferycznych, oświetlenia itd.) oraz bez weryfikacji serwisowej, bez dostępu do spodu pojazdu, bez specjalistycznego sprzętu diagnostycznego (w tym bez diagnostyki komputerowej), bez jazdy próbnej wykonanej w warunkach drogowych z obciążeniem.
- W ramach Oceny/Raportu nie weryfikowano odczytanego stanu drogomierza z zapisami w urządzeniach elektronicznych pojazdu.
- Rzecznawca nie bierze na siebie odpowiedzialności za wady ukryte (prawne i fizyczne) oraz ewentualne skutki wynikające z dalszego użytkowania przedmiotu oceny, a także za skutki wykorzystania samej oceny.
- Podane przedziały grubości powłoki lakierowej, dotyczą punktów pomiarowych. Nie mogą być traktowane jako gwarancja, że grubość powłoki lakierowej w innych punktach nie wykracza poza te przedziały.
- Zawarte w niniejszej Ocenie/Raporcie informacje (w tym dotyczące wyposażenia) służą jedynie ogólnym celom informacyjnym. Ocena/Raport nie może być zatem traktowana jako oferta w rozumieniu przepisów Kodeksu Cywilnego oraz opisu towaru ani zapewnienia w rozumieniu art. 4 Ustawy z dnia 27 lipca 2002 roku o szczególnych warunkach sprzedaży konsumenckiej.
- Niniejsza Ocena/Raport nie jest szczegółową oceną stanu technicznego.

Ocenę/Raport wykonano w kierunku ujawnienia uszkodzeń nieakceptowanych z punktu widzenia właściwego przewodnika zwrotu pojazdu lub innych ustaleń ze Zleceniodawcą. Tym samym Ocena/Raport może nie ujmować typowych zużyć i uszkodzeń eksploatacyjnych.

DOKUMENTACJA FOTOGRAFICZNA



Fot. 1.
Przekątna przednia lewa



Fot. 2.
Przód

DOKUMENTACJA FOTOGRAFICZNA



Fot. 3.
Przekątna przednia prawa



Fot. 4.
Bok prawy z przodu

DOKUMENTACJA FOTOGRAFICZNA



Fot. 5.
Bok prawy z tyłu



Fot. 6.
Przekątna tylna prawa

DOKUMENTACJA FOTOGRAFICZNA



Fot. 7.
Tyl



Fot. 8.
Przekątna tylna lewa

DOKUMENTACJA FOTOGRAFICZNA



Fot. 9.
Bok lewy z tyłu



Fot. 10.
Bok lewy z przodu

DOKUMENTACJA FOTOGRAFICZNA



Fot. 11.
Próg lewy (widok od przodu)



Fot. 12.
Próg prawy (widok od przodu)

DOKUMENTACJA FOTOGRAFICZNA



Fot. 13.
Spód pojazdu przód



Fot. 14.
Spód pojazdu tył

DOKUMENTACJA FOTOGRAFICZNA



Fot. 15.
Tarcza hamulcowa przednia prawa



Fot. 16.
Tarcza hamulcowa tylna prawa

DOKUMENTACJA FOTOGRAFICZNA



Fot. 17.
Tarcza hamulcowa tylna lewa



Fot. 18.
Tarcza hamulcowa przednia lewa

DOKUMENTACJA FOTOGRAFICZNA



Fot. 19.
Bagażnik



Fot. 20.
Koło zapasowe

DOKUMENTACJA FOTOGRAFICZNA



Fot. 21.
Komora silnika



Fot. 22.
Numer identyfikacyjny

DOKUMENTACJA FOTOGRAFICZNA

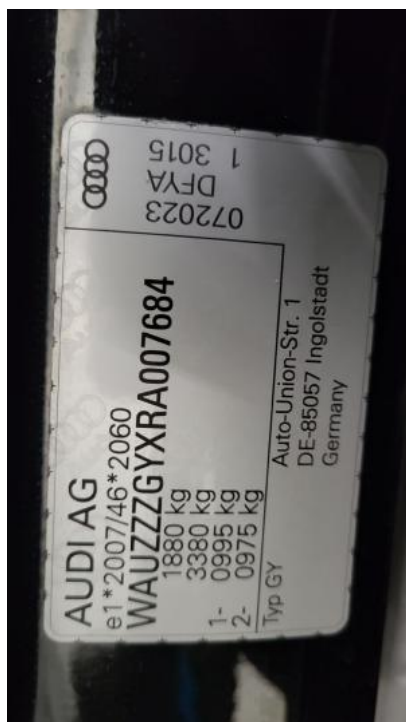

Fot. 23.
Tabliczka znamionowa



Fot. 24.
Zestaw wskaźników - przebieg

DOKUMENTACJA FOTOGRAFICZNA



Fot. 25.

Widok przez otwarte drzwi przednie lewe



Fot. 26.

Kierownica z lewej strony

DOKUMENTACJA FOTOGRAFICZNA



Fot. 27.

Widok przez otwarte drzwi tylne lewe



Fot. 28.

Widok z tylnej kanapy na deskę rozd.

DOKUMENTACJA FOTOGRAFICZNA



Fot. 29.
Konsola środkowa

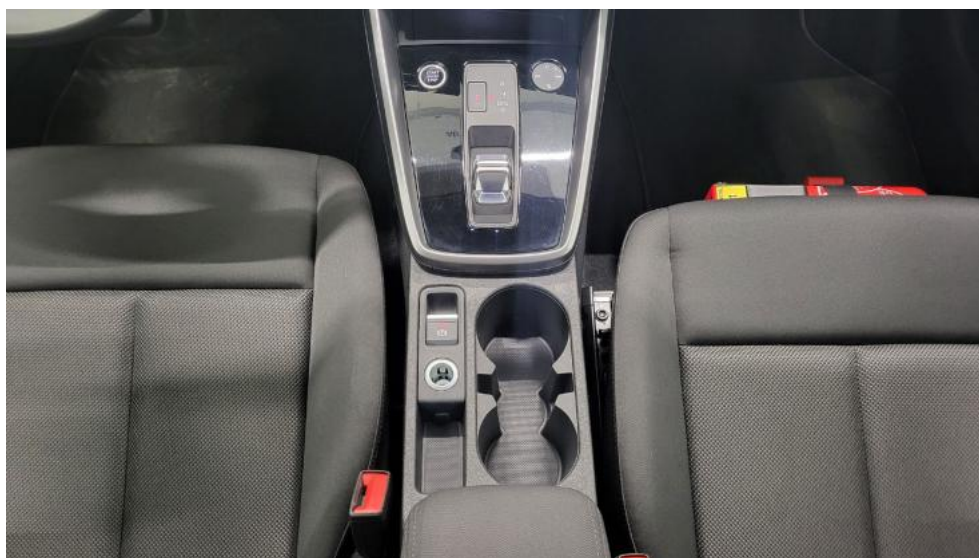

Fot. 30.
Tunel środkowy

DOKUMENTACJA FOTOGRAFICZNA



Fot. 31.
Kierownica (na wprost)



Fot. 32.
Książka serwisowa – dane

DOKUMENTACJA FOTOGRAFICZNA

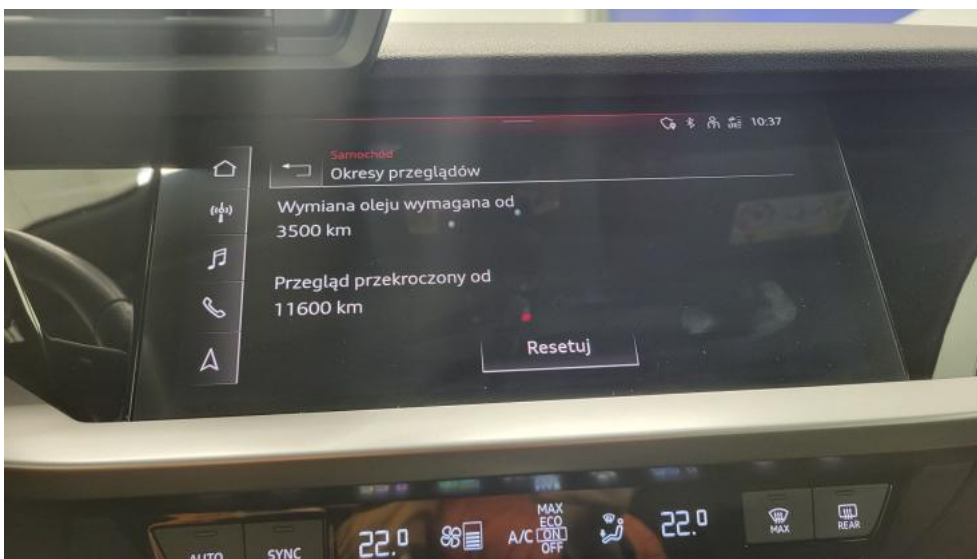

Fot. 33.
Książka serwisowa – ostatni przegląd

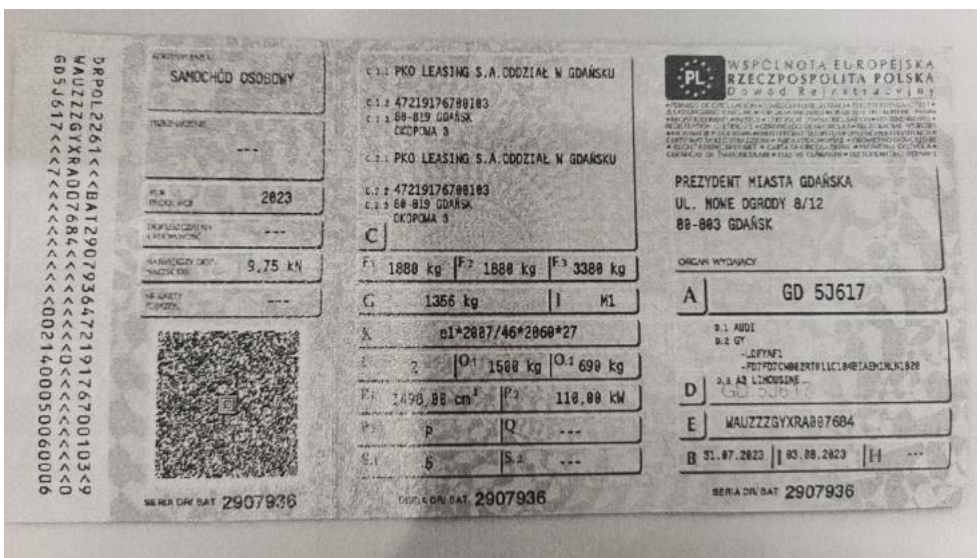

Fot. 34.
Dow. rej. ksero Str. 1

DOKUMENTACJA FOTOGRAFICZNA

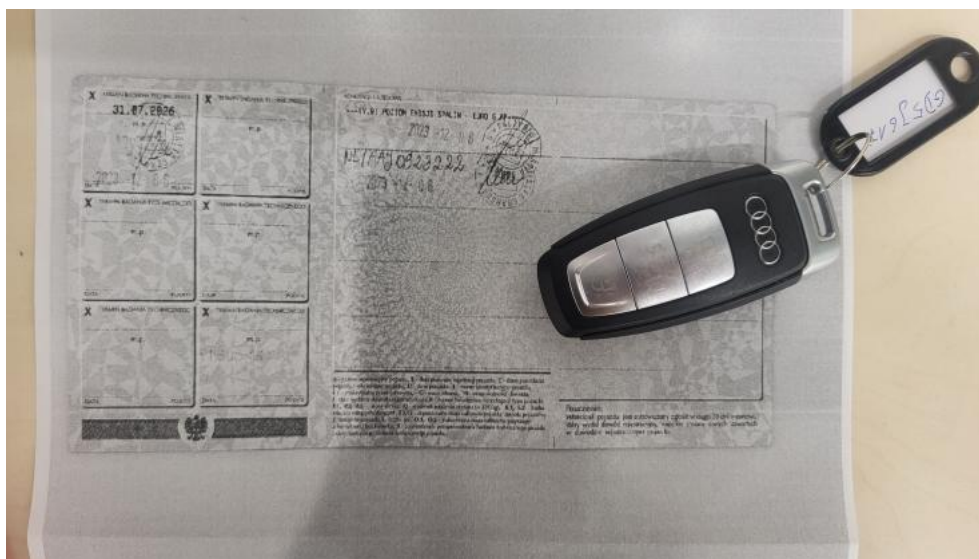

Fot. 35.
Dow. Rej. ksero Str.2 i klucze



Fot. 36.
Zestaw naprawy koła

DOKUMENTACJA FOTOGRAFICZNA



Fot. 37.
Zdjęcie do protokołu



Fot. 38.
Zdjęcie do protokołu

DOKUMENTACJA FOTOGRAFICZNA



Fot. 39.
Zdjęcie do protokołu



Fot. 40.
Zdjęcie do protokołu

DOKUMENTACJA FOTOGRAFICZNA



Fot. 41.
Atrapa przednia - Pęknięcie/rozerwanie 1



Fot. 42.
Kratka zderzaka prz. - zdjęcie poglądowe 1

DOKUMENTACJA FOTOGRAFICZNA



Fot. 43.
Kratka zderzaka prz. - zdjęcie poglądowe 2



Fot. 44.
Kratka zderzaka prz. - Pęknięcie/rozerwanie 1

DOKUMENTACJA FOTOGRAFICZNA



Fot. 45.
Krata zderzaka prz. - Pęknięcie/rozerwanie 2



Fot. 46.
Krata zderzaka prz.(.) - Pęknięcie/rozerwanie 3

DOKUMENTACJA FOTOGRAFICZNA



Fot. 47.
Kratka/zaślepka halogenu L - zdjęcie pogładowe 1



Fot. 48.
Kratka/zaślepka halogenu L - Rysa/odprysk 1

DOKUMENTACJA FOTOGRAFICZNA

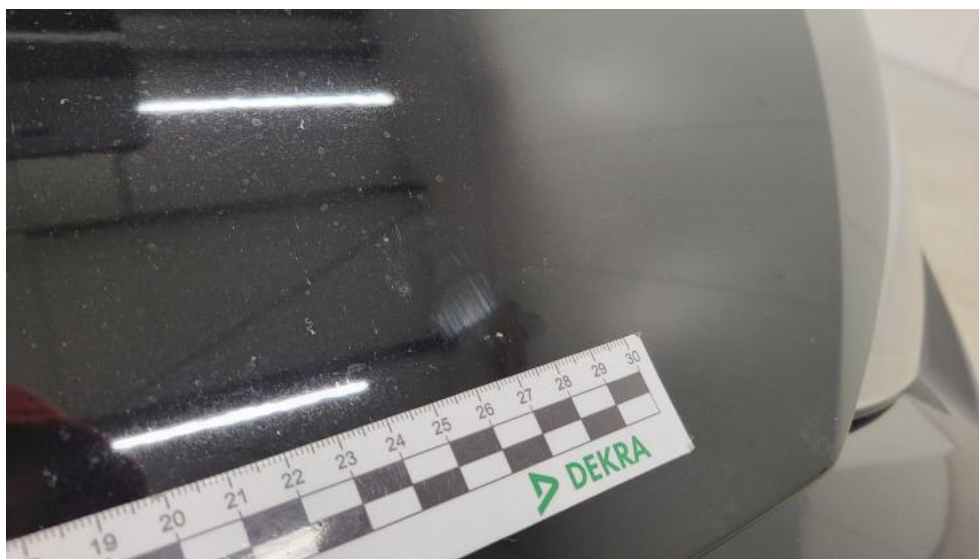

Fot. 49.
Pokrywa komory silnika - Rysa/odprysk 1



Fot. 50.
Szyba czołowa - Rysa/odprysk 1

DOKUMENTACJA FOTOGRAFICZNA



Fot. 51.
Felga aluminiowa przednia P - Rysa/odprysk 1



Fot. 52.
Felga aluminiowa tylna P - Rysa/odprysk 1

DOKUMENTACJA FOTOGRAFICZNA



Fot. 53.
Felga aluminiowa tylna P - Rysa/odprysk 2



Fot. 54.
Zderzak tylny - Wgniecenie/odkształcenie 1

DOKUMENTACJA FOTOGRAFICZNA



Fot. 55.

Drzwi przed L - Rysa/odprysk 1



Fot. 56.

Drzwi przed L - Rysa/odprysk 2

DOKUMENTACJA FOTOGRAFICZNA



Fot. 57.
Felga Aluminiowa przednia L - Rysa/odprysk 1



Fot. 58.
Zagłówek fotela prz. P - Inne 1

DOKUMENTACJA FOTOGRAFICZNA



Fot. 59.

Tapicerka drzwi przednich L - Rysa/odprysk 1