

DEKRA's commission No. : PKOL(W)/LODZ/86012/24/11/07  
commission/ damage No. : 22/032371  
Date of commission: 07-11-2024

**DEKRA Poland - Headquarters**  
02-673 Warszawa, ul. Konstruktorska 12A

**Client :**

PKO Leasing SA  
Świętokrzyska 36  
00-116 Warszawa

**Expert:**

**Kacper Sosnowski (NEW)**  
DEKRA Polska - współpraca O/Warszawa  
**mgr inż. Andrzej Szymkowiak**  
DEKRA Polska - O. Wrocław

**NOTE:**

Due to the use of the document it was removed from it any information relating to the value of the vehicle, the price of equipment, adjustments, etc..

**Vehicle data**

Group of objects (Eurotax)	cars
EC code (Eurotax)	0138626
Manufacturer	OPEL
Model	Corsa F Hatchback 19-23
Type / version	Corsa 1.2 Edition S&S
Body type	hatchback
Number of doors / seats	5/5
Curb weight [kg]	1024
Gross vehicle weight [kg]	1550
Wheelbase 1/2	2538
Engine type	spark ignition
Pollution reduction system	GPF
Engine capacity [ccm]	1199
Engine Power [hp/kW]	75/55
Gearbox	manual 5- gear
Registration /record No.	EL6GF88
VIN / serial number	VXKUPHMHDN4356395
Date of first registration	29-09-2022
Date of next. tech. test	29-09-2025
Year of manufacture	2022 (year has been verified with the manufacturer's base)
Readout [km]	50 401 (read)
Body color / type of coating	white/UNI

Tyres

axle	Wheel	Manufacturer, type	Size	Measured profile
Front	right	Linglong, GREENMAX WINTER UHP	195/55 R16 91H	5,0 mm
	left	Linglong, GREENMAX WINTER UHP	195/55 R16 91H	5,0 mm
back	right	Linglong, GREENMAX WINTER UHP	195/55 R16 91H	5,0 mm
	left	Linglong, GREENMAX WINTER UHP	195/55 R16 91H	5,0 mm

Standard equipment by Eurotax

- |   |   |
|---|---|
| 1. Additional gauges  | 22. Lane control assistant  |
| 2. Air conditioning   | 23. Leather steering wheel, Sports steering wheel   |
| 3. Airbag: other  | 24. Light Alloy wheels 16''   |
| 4. Antilock-Brake-System (ABS), ESP (Electronical Stabilizing Program), Traction control  | 25. Metallic paint  |
| 5. Automatic dimlight activation  | 26. Mobile Tire System  |
| 6. Bluetooth interface  | 27. On board computer   |
| 7. Bord climate: other  | 28. On board monitor  |
| 8. Bord climate: other, Cabin air filter  | 29. On board monitor, Radio, Soundsystem, Touchscreen monitor, Voice control for audiosystem, Voice control for telephone |
| 9. Child seat fixation  | 30. Passenger seat height adjustable, Passenger seat with adjustable inclination  |
| 10. Collision Warning System, Other, Pedestrian Emergency Brake Assist  | 31. Power windows front   |
| 11. Comfort driver seat, Comfort passenger seat   | 32. Rain sensor   |
| 12. Cruise control  | 33. Rear bench, Rear bench foldable in two separate parts   |
| 13. DAB radio   | 34. Rear-view mirror autodimming  |
| 14. Daytime running lights  | 35. Remote controlled central locking   |
| 15. Door mirror(s) electrically adjustable in general, Door mirrors heated, Mirror: others                                      | 36. Steering wheel manually adjustabe   |
| 16. Driver airbag, Head airbags front, Head airbags rear, Passenger airbag, Side airbag driver and passenger, Side airbags rear | 37. Steering wheel with radio operation   |
| 17. Driver conditioning monitoring  | 38. Textile upholstery  |
| 18. Driver seat height adjustable, Driver seat with adjustable inclination  | 39. Traffic sign recognition  |
| 19. Exterior design: other  | 40. Tyre pressure control (RDC)   |
| 20. Hill holder   | 41. USB in  |
| 21. Keyless Engine start  | 42. Wheels: other   |

Additional equipment

1. Park Distance Control rear ..... -

**Base value of the vehicle**

- Base value of the vehicle by Eurotax (net) ..... -

**Corrections**

First registration

Mileage

Equipment

TyresOther

State of the vehicle ..... -  
Earlier repairs ..... -  
Stwierdzone braki, uszkodzenia (szacunkowo) ..... -

Above figure was estimated on the basis of price quotations of used cars on the Polish market Eurotax (database number 11-2024 POL) with regard to technical and market parameters affecting the value of the vehicle.

Basic print without information about the vehicle's value - duey to use of the document any information relating to the value of the vehicle, the price of equipment, adjustments, etc.. were removed

---

Date: 13-11-2024

DEKRA's expert:  
Kacper Sosnowski (NEW)  
mgr inż. Andrzej Szymkowiak

**Document issued electronically valid without signature.**

Measurement of thickness of the vehicle lacquer coating

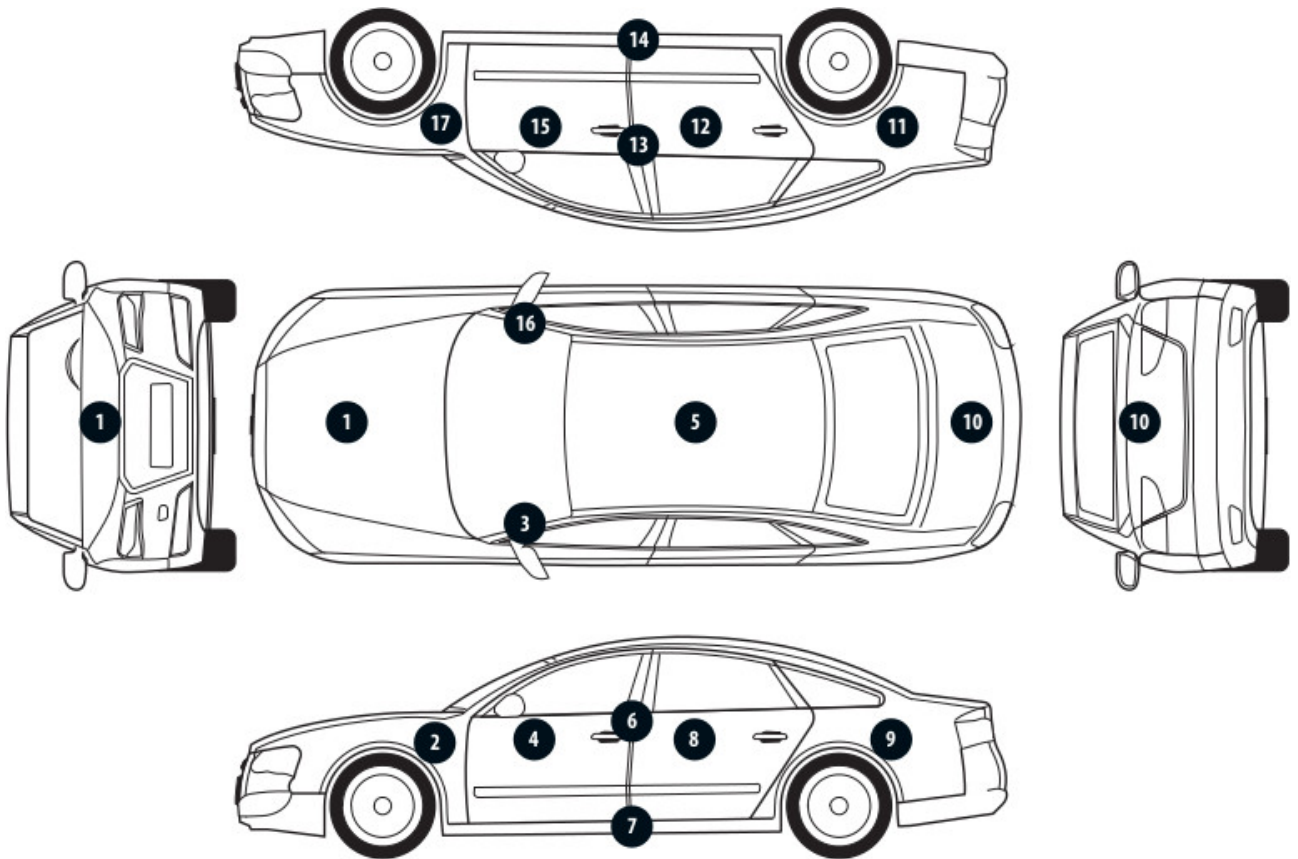

No. of controlled item	Controlled item	Measured range of thickness of the lacquer coat [ $\mu\text{m}$ ]
1	Front cover	to 150
2	Front left fender	to 150
3	Left front pillar	to 150
4	Front left door	to 150
5	Roof	to 150
6	Left middle pillar	to 150
7	Right side sill	to 150
8	Left rear door	to 150
9	Rear left fender	to 150
10	Cover/lid	to 150
11	Right rear fender	150 - 2000
12	Right rear door	to 150
13	Right middle pillar	to 150
14	Right side sill	to 150
15	Front right door	to 150
16	Right front pillar	to 150
17	Front right fender	150 - 300

Description of the technical condition

A detailed description of the technical condition contains in Description of the technical condition attached to following expertise.

General comments - regarding valuation**Vehicle documents**

Presented the following documents of the vehicle:  
kserokopia tymczasowego dowodu rejestracyjnego  
During the inspection the service book of the vehicle was not provided.

**Information concerning the origin of the vehicle**

The vehicle purchased domestically from an authorized representative of the brand.

**Anti-theft protection - immobilizer**

- as a result of the inspection of the vehicle found no malfunctions of the immobilizer in the extent possible to determine during the inspection of the vehicle in the non- workshop conditions.

**Anti-theft protection - other:**

not found

**Additional comments on the car:**

Not applicable.

**Test drive**

Test drive of the vehicle was conducted. Test drive in the full extent is not possible. Comment below:  
pojazd udostępniono w warunkach parkingowych

**Checking of the correctness and / or construction of identification / serial numbers of the object:**

Not tested

**Verification of the accuracy of the object data, including year of production, and other.**

Not conducted - adopted according to the documents presented and indicated sources.

- The read odometer status has not been verified with records in electronic equipment of the vehicle.
- This expertise is used exclusively to estimate the market value of the item pricing and can not be used for any purpose other than those mentioned above.
- An expert assumes no responsibility for hidden defects (legal and physical) and the possible consequences arising from the continuing use of the subject of valuation, and for the consequences of using the same valuation.
- The above pricing is not an expertise of the technical condition of the subject of valuation and as such can not be considered, in particular, can not be treated as a guarantee for the sales subject of the valuation for estimated value.
- This evaluation may not be published as whole in any document without consent of its executors and without their consent as to the form and contents of such publication.
- The evaluation has been carried out basing on delivered documentation and organoleptic examination of the assessed object. No diagnostic examination has been carried out, nor any workshop verification of the

assessed object.

- This expertise has been issued basing on inspection of the assessed object in conditions ruling in its availability location.

---

Comments to the commission - regarding valuation

**Kluczyki**

TAK

1

---

Expert comments - regarding valuation

Dostarczono ksero pozwolenia czasowego. Brak półki w bagażniku. Rysy na samochodzie.

Restrictive disclaimer - regarding valuation

- W Ocenie/Raporcie uwzględniono niesprawności, uszkodzenia, braki itp., które były możliwe do stwierdzenia organoleptycznego, w warunkach oględzin (z uwzględnieniem: stanu czystości pojazdu, warunków atmosferycznych, oświetlenia itd.) oraz bez weryfikacji serwisowej, bez dostępu do spodu pojazdu, bez specjalistycznego sprzętu diagnostycznego (w tym bez diagnostyki komputerowej), bez jazdy próbnej wykonanej w warunkach drogowych z obciążeniem.
- W ramach Oceny/Raportu nie weryfikowano odczytanego stanu drogomierza z zapisami w urządzeniach elektronicznych pojazdu.
- Rzeczoznawca nie bierze na siebie odpowiedzialności za wady ukryte (prawne i fizyczne) oraz ewentualne skutki wynikające z dalszego użytkowania przedmiotu oceny, a także za skutki wykorzystania samej oceny.
- Podane przedziały grubości powłoki lakierowej, dotyczą punktów pomiarowych. Nie mogą być traktowane jako gwarancja, że grubość powłoki lakierowej w innych punktach nie wykracza poza te przedziały.
- Zawarte w niniejszej Ocenie/Raporcie informacje (w tym dotyczące wyposażenia) służą jedynie ogólnym celom informacyjnym. Ocena/Raport nie może być zatem traktowana jako oferta w rozumieniu przepisów Kodeksu Cywilnego oraz opisu towaru ani zapewnienia w rozumieniu art. 4 Ustawy z dnia 27 lipca 2002 roku o szczególnych warunkach sprzedaży konsumenckiej.
- Niniejsza Ocena/Raport nie jest szczegółową oceną stanu technicznego.

Ocenę/Raport wykonano w kierunku ujawnienia uszkodzeń nieakceptowanych z punktu widzenia właściwego przewodnika zwrotu pojazdu lub innych ustaleń ze Zleceniodawcą. Tym samym Ocena/Raport może nie ujmować typowych zużyć i uszkodzeń eksploatacyjnych.

PHOTOGRAPHIC DOCUMENTATION



**Photo 1.**  
Przekątna przednia lewa



**Photo 2.**  
Przód



PHOTOGRAPHIC DOCUMENTATION



**Photo 3.**  
Przekątna przednia prawa



**Photo 4.**  
Bok prawy z przodu



PHOTOGRAPHIC DOCUMENTATION



**Photo 5.**  
Bok prawy z tyłu



**Photo 6.**  
Przekątna tylna prawa

PHOTOGRAPHIC DOCUMENTATION



**Photo 7.**  
Tył



**Photo 8.**  
Przekątna tylna lewa

PHOTOGRAPHIC DOCUMENTATION



**Photo 9.**  
Bok lewy z tyłu



**Photo 10.**  
Bok lewy z przodu

PHOTOGRAPHIC DOCUMENTATION



**Photo 11.**  
Próg lewy (widok od przodu)



**Photo 12.**  
Próg prawy (widok od przodu)

PHOTOGRAPHIC DOCUMENTATION



**Photo 13.**  
Spód pojazdu przód



**Photo 14.**  
Spód pojazdu tył



PHOTOGRAPHIC DOCUMENTATION



**Photo 15.**

Tarcza hamulcowa przednia prawa



**Photo 16.**

Tarcza hamulcowa tylna prawa

PHOTOGRAPHIC DOCUMENTATION



**Photo 17.**  
Tarcza hamulcowa tylna lewa



**Photo 18.**  
Tarcza hamulcowa przednia lewa



PHOTOGRAPHIC DOCUMENTATION



**Photo 19.**  
Bagażnik



**Photo 20.**  
Koło zapasowe

PHOTOGRAPHIC DOCUMENTATION

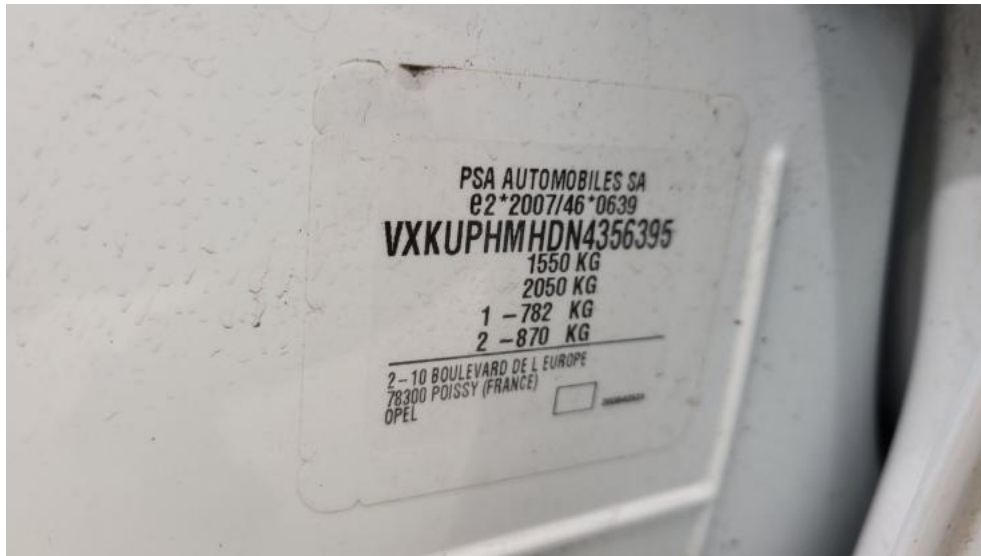

**Photo 21.**  
Komora silnika



**Photo 22.**  
Numer identyfikacyjny

PHOTOGRAPHIC DOCUMENTATION



**Photo 23.**  
Tabliczka znamionowa



**Photo 24.**  
Zestaw wskaźników - przebieg

PHOTOGRAPHIC DOCUMENTATION



**Photo 25.**

Widok przez otwarte drzwi przednie lewe



**Photo 26.**

Kierownica z lewej strony



PHOTOGRAPHIC DOCUMENTATION



**Photo 27.**

Widok przez otwarte drzwi tylne lewe



**Photo 28.**

Widok z tylnej kanapy na deskę rozd.

PHOTOGRAPHIC DOCUMENTATION



**Photo 29.**  
Konsola środkowa



**Photo 30.**  
Tunel środkowy

PHOTOGRAPHIC DOCUMENTATION

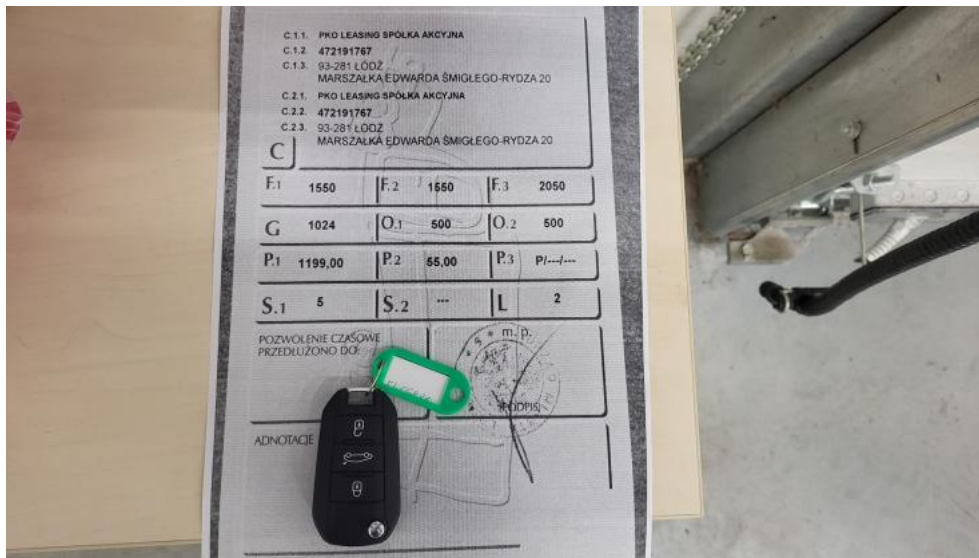

**Photo 31.**  
Kierownica (na wprost)



**Photo 32.**  
Dow. rej. ksero Str. 1



PHOTOGRAPHIC DOCUMENTATION**Photo 33.**

Dow. Rej. ksero Str.2 i klucze

**Photo 34.**

Zestaw naprawczy koła

PHOTOGRAPHIC DOCUMENTATION

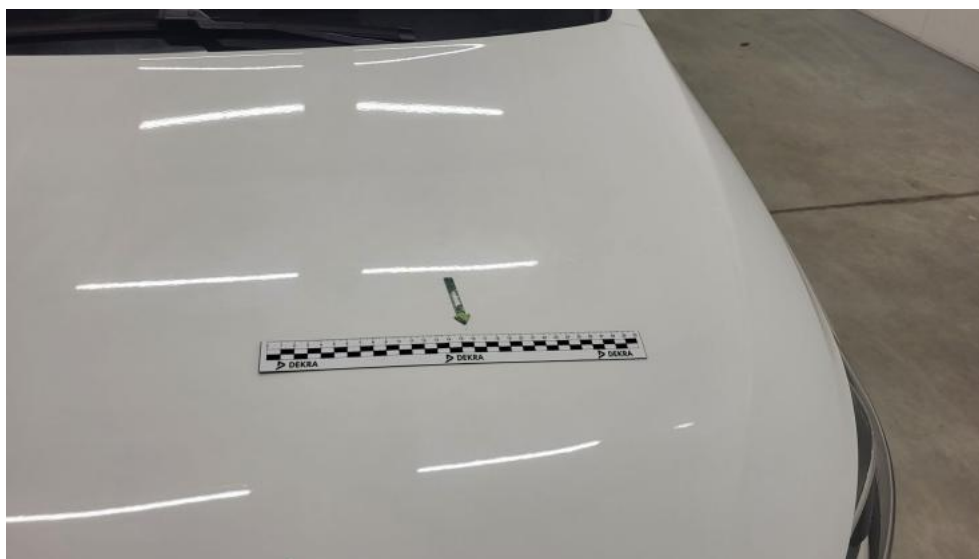

**Photo 35.**  
Zdjęcie do protokołu



**Photo 36.**  
Zdjęcie do protokołu

PHOTOGRAPHIC DOCUMENTATION



**Photo 37.**

Pokrywa komory silnika - zdjęcie poglądowe 1



**Photo 38.**

Pokrywa komory silnika - zdjęcie poglądowe 2

PHOTOGRAPHIC DOCUMENTATION

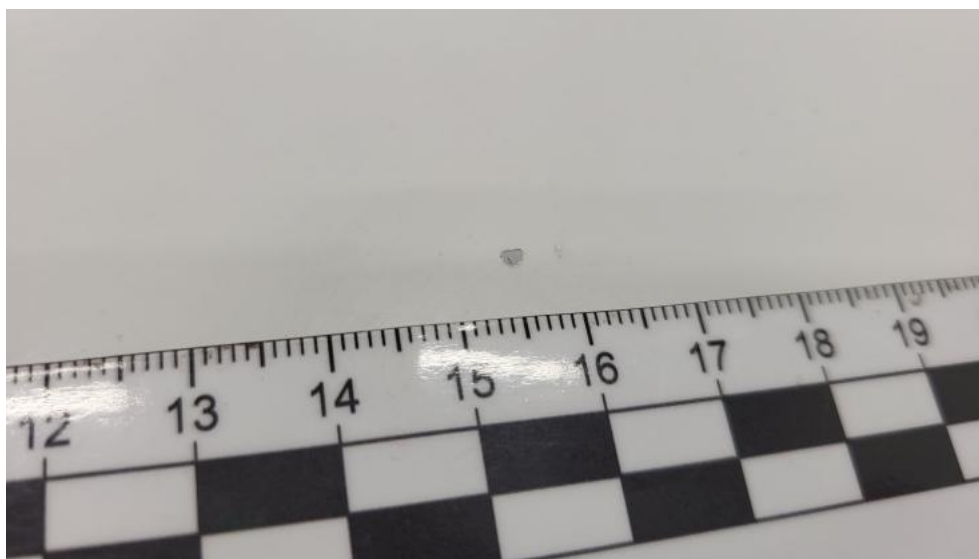

**Photo 39.**

Pokrywa komory silnika - Rysa/odprysk 1



**Photo 40.**

Pokrywa komory silnika - Rysa/odprysk 2

PHOTOGRAPHIC DOCUMENTATION



**Photo 41.**  
Pokrywa komory silnika() - Rysa/odprysk 3



**Photo 42.**  
Szyba czołowa - Rysa/odprysk 1



PHOTOGRAPHIC DOCUMENTATION

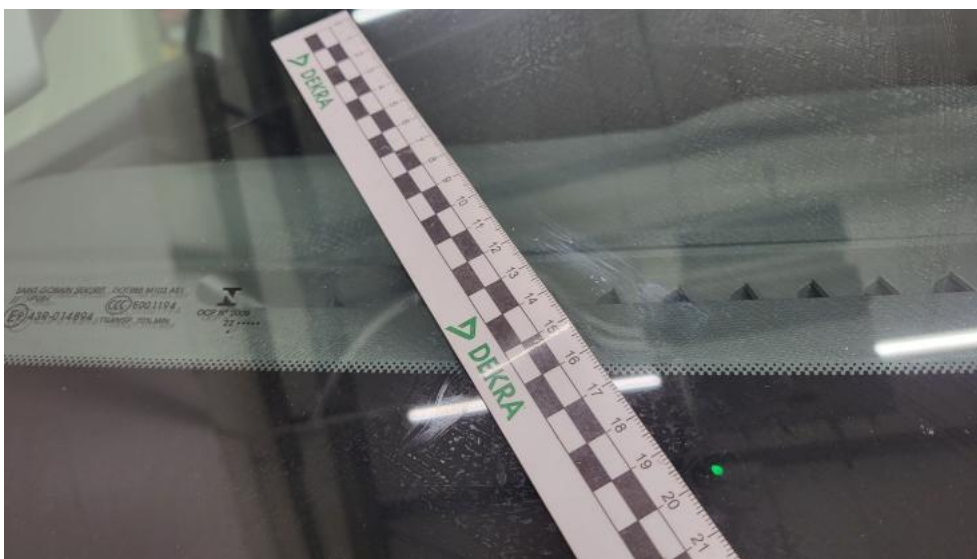

**Photo 43.**

Szyba czołowa - Rysa/odprysk 2



**Photo 44.**

Szyba czołowa() - Rysa/odprysk 3

PHOTOGRAPHIC DOCUMENTATION



**Photo 45.**

Zderzak - zdjęcie poglądowe 1



**Photo 46.**

Zderzak - Rysa/odprysk 1



PHOTOGRAPHIC DOCUMENTATION



**Photo 47.**

Zderzak - Rysa/odprysk 2



**Photo 48.**

Zderzak() - Rysa/odprysk 3

PHOTOGRAPHIC DOCUMENTATION



**Photo 49.**  
Drzwi przednie P - Wgniecenie/odkształcenie 1



**Photo 50.**  
Drzwi tylne P - Wgniecenie/odkształcenie 1

PHOTOGRAPHIC DOCUMENTATION



**Photo 51.**

Błotnik tylny L / Ściana boczna L - Rysa/odprysk 1

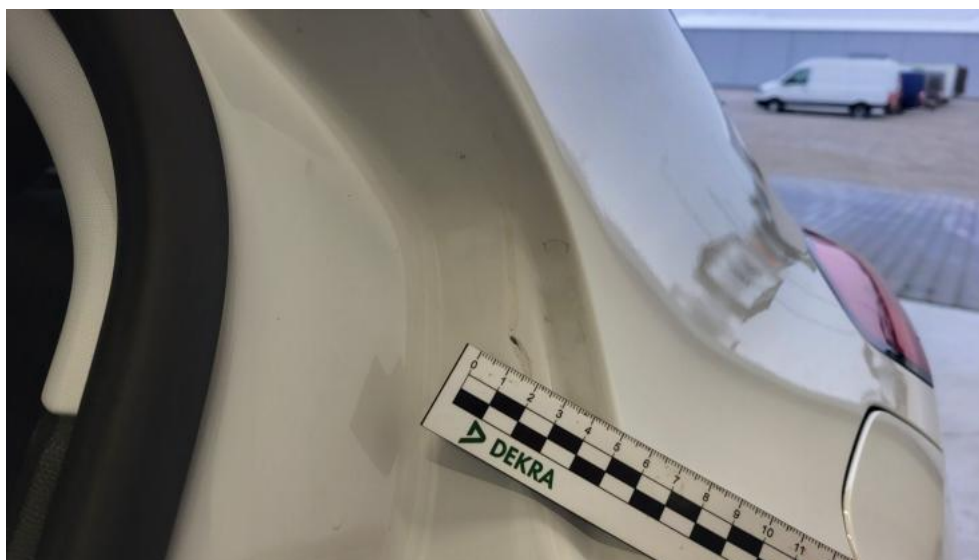

**Photo 52.**

Błotnik tylny L / Ściana boczna L - Rysa/odprysk 2

PHOTOGRAPHIC DOCUMENTATION



**Photo 53.**

Drzwi przed L - Rysa/odprysk 1



**Photo 54.**

Drzwi przed L - Rysa/odprysk 2

PHOTOGRAPHIC DOCUMENTATION



**Photo 55.**

Drzwi tylne L - Rysa/odprysk 1



**Photo 56.**

Drzwi tylne L - Wgniecenie/odkształcenie 1

PHOTOGRAPHIC DOCUMENTATION



**Photo 57.**  
Drzwi tylne L - Wgniecenie/odkształcenie 2



**Photo 58.**  
Próg L - Rysa/odprysk 1



PHOTOGRAPHIC DOCUMENTATION



**Photo 59.**

Felga Aluminiowa przednia L - Rysa/odprysk 1

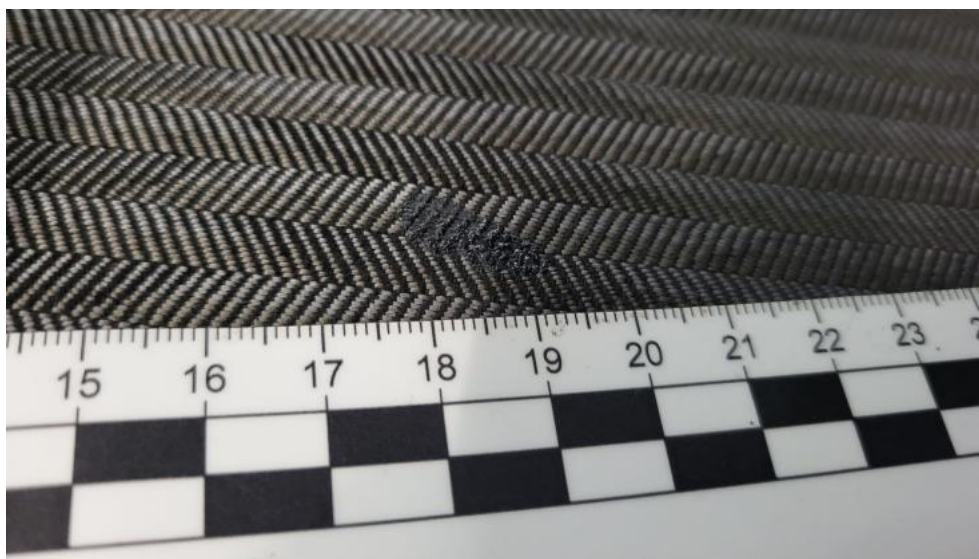

**Photo 60.**

Fotel prz. lew. - zdjęcie poglądowe 1



PHOTOGRAPHIC DOCUMENTATION



**Photo 61.**  
Fotel prz. lew. - Inne 1



**Photo 62.**  
Fotel prz. praw. - Inne 1

PHOTOGRAPHIC DOCUMENTATION



**Photo 63.**  
Tapicerka drzwi przednich L - Rysa/odprysk 1



**Photo 64.**  
Tapicerka drzwi przednich L - Rysa/odprysk 2

PHOTOGRAPHIC DOCUMENTATION



**Photo 65.**  
Tapicerka drzwi tylnych L - Rysa/odprysk 1



**Photo 66.**  
Podsufitka - Inne 1