

Nr zlecenia DEKRA: PKOL(W)/LODZ/44639/25/06/18
Nr zlecenia/szkody: 22/031673
Data zlecenia: 18-06-2025

DEKRA Polska - Centrala
02-673 Warszawa, ul. Konstruktorska 12A

Zleceniodawca:

PKO Leasing SA
Świętokrzyska 36
00-116 Warszawa

Rzeczoznawcy:

Kacper Sosnowski (NEW)
DEKRA Polska - współpraca O/Warszawa
Andrzej Sosnowski
DEKRA Polska - Centrala

UWAGA:

Ze względu na przeznaczenie dokumentu usunięto w nim wszelkie informacje dotyczące wartości pojazdu, cen wyposażenia, korekt, etc.

Dane pojazdu

Grupa obiektów (Eurotax)	samochody terenowe
Kod EC (Eurotax)	0111899
Producent	VOLVO
Model	XC60 13-17
Typ/wersja	XC60 D4 AWD Summum aut
Rodzaj nadwozia	KOM
Liczba drzwi/liczba miejsc	5/5
Masa własna [kg]	1846
Dopuszczalna masa całkowita [kg]	2505
Rozstaw osi 1/2	2774
Rodzaj silnika	z zapłonem samoczynnym
Układ oczyszczana spalin	DPF
Pojemność silnika [ccm]	2400
Moc silnika [KM/kW]	190/140
Skrzynia biegów	automatyczna
Nr rejestracyjny	RZ593EE
VIN	YV1DZA5C6H2185815
Data 1. rejestracji	24-07-2017
Data nast. bad. techn.	18-07-2025
Rok produkcji	2017 (rok produkcji został zweryfikowany z zewnętrzną bazą danych)
Stan licznika [km]	163 996 (odczytany)
Kolor nadwozia/rodzaj powłoki	grafitowy/2-warstwowy metalizowany

Ogumienie

Oś	Koło	Producent, typ	Rozmiar	Profil zmierzony
przednia	prawe	IMPERIAL, ICE-PLUS S220	235/60 18 107H	4,5 mm
	lewe	IMPERIAL, ICE-PLUS S220	235/60 18 107H	4,5 mm
tylna	prawe	IMPERIAL, ICE-PLUS S220	235/60 18 107H	5,0 mm
	lewe	IMPERIAL, ICE-PLUS S220	235/60 18 107H	5,0 mm

Wyposażenie standardowe wg Eurotax

- | | |
|---|---|
| 1. ABS | 27. Lusterka boczne regulowane elektryczne i ogrzewane |
| 2. AQS - System poprawy jakości powietrza w kabinie | 28. Lusterka boczne składane elektrycznie z oświetleniem podłoża |
| 3. Adaptacyjny wyświetlacz cyfrowy zegarów Active TFT | 29. Lusterko w osłonach przeciwsłonecznych dla kierowcy, podświetlane |
| 4. Airbag, poduszki powietrzne czołowe i boczne dla kierowcy i pasażera, kurtyny powietrzne | 30. Lusterko wsteczne oraz lusterka boczne przyciemniające się automatycznie |
| 5. Alarm VOLVO z czujnikiem ruchu i czujnikiem przechyłu | 31. Oświetlenie asekuracyjne HOME SAFE |
| 6. Czujnik deszczu | 32. Pakiet dodatkowego oświetlenia wnętrza |
| 7. Czujnik wilgotności powietrza w kabinie | 33. Podłokietnik tylny z uchwytyami na kubki i schowkiem |
| 8. Czujniki odległości przy parkowaniu - tył | 34. RSC - układ stabilizacji przechyłu pojazdu |
| 9. DSTC - układ kontroli trakcji i stabilności | 35. Radio High Performance 4x40W, 8 głośników, CD/ MP3/WMA, złącze USB, Bluetooth, wyświetlacz LCD 5-cali |
| 10. Dywaniki tekstylne | 36. Regulacja podparcia lędźwiowego dla kierowcy i pasażera |
| 11. EBA - system wspomagania nagłego hamowania | 37. Relingi dachowe - srebrne |
| 12. EBD - elektroniczny rozdział sił hamowania | 38. Skórzana dźwignia zmiany biegów |
| 13. EBL (Emergency Brake Lights) - ostrzeżenie innych użytkowników drogi o nagłym hamowaniu | 39. Stalowa listwa przestrzeni bagażowej |
| 14. Elastyczna siatka przedziału bagażowego | 40. System szybkiego ogrzewania wnętrza PTC |
| 15. Elektrycznie sterowana pokrywa bagażnika (otwieranie/zamykanie) | 41. Szyby barwione |
| 16. Elektrycznie sterowane szyby boczne - przód i tył | 42. Tapicerka skórzana z elementami wykonanymi z winylu |
| 17. Elektrycznie sterowany hamulec postojowy | 43. Tempomat |
| 18. Felgi aluminiowe 18 TUCAN z ogumieniem 235/60 | 44. Tylnie oparcie składane, dzielone |
| 19. Fotel kierowcy regulowany elektrycznie z pamięcią ustawień | 45. Uchwyty na torbę w bagażniku |
| 20. Gniazdo 12V w przestrzeni bagażowej | 46. Układ kontroli zjazdu ze wzniesienia (HDC) |
| 21. Immobilizer ze zmiennym kodem | 47. Układ oczyszczania lamp przednich |
| 22. Kierownica ze sterowaniem audio | 48. Układ wspomagania hamowania City Safety |
| 23. Klimatyzacja automatyczna, sterowana elektronicznie | 49. Wykończenie wnętrza Milled Aluminium |
| 24. Kolumna kierownicy regulowana w dwóch płaszczyznach | 50. Wyświetlacz adaptacyjny cyfrowy Active TFT |
| 25. Komputer pokładowy | 51. Światła do jazdy dziennej LED |
| 26. Lampy bi-ksenonowe aktywne, z systemem ABL | |

Wyposażenie dealerskie (wybrane elementy)

- | | | |
|--|-------|---|
| 1. Czujniki odległości przy parkowaniu - przód i tył | | - |
| 2. Koło zapasowe - dojazdowe | | - |
| 3. Lakier metalik | | - |
| 4. Okno dachowe otwierane elektrycznie | | - |
| 5. Pakiet Made by Sweden | | - |
| Układ wspomagania parkowania - przód i tył | | |
| Fotel pasażera regulowany elektrycznie | | |
| Kamera wspomagająca parkowanie tyłem | | |
| Szyberdach szklany odsuwany elektrycznie | | |
| Nawigacja Sensus | | |

Radio SENSUS CONNECT z HIGH PERFORMANCE (7 cal. wyśw., 8 głośń., DVD, MP3, USB, BT)

6. Pakiet Winter	-
Ogrzewanie przednich foteli	
Podgrzewane dysze spryskiwaczy	
Podgrzewana przednia szyba	
7. Przyciemniane szyby tylne	-

Wartość bazowa pojazdu

Wartość bazowa pojazdu wg Eurotax (netto)

KorektyPierwsza rejestracjaPrzebiegWyposażenieOgumienieInne

Wcześniejsze naprawy	-
Uszkodzenia, stan	-

Powyższą wartość określono w oparciu o notowania cen samochodów używanych na rynku polskim Eurotax (baza danych nr 06-2025 POL) z uwzględnieniem parametrów technicznych i rynkowych mających wpływ na wartość pojazdu.

Dla pojazdów zarejestrowanych w Polsce powyższa wartość została określona na dzień sporządzenia wyceny.

Jeżeli pojazd nie jest zarejestrowany w kraju - podana wartość jest wartością hipotetyczną przy założeniu uiszczenia wszelkich opłat i podatków należnych przy wprowadzeniu pojazdu na polski obszar celny.

Wydruk podstawowy bez informacji o wartości pojazdu - ze względu na przeznaczenie dokumentu usunięto w nim wszelkie informacje dotyczące wartości pojazdu, cen wyposażenia, korekt, etc.

Data: 23-06-2025

Rzecznik DEKRA:
Kacper Sosnowski (NEW)
Andrzej Sosnowski**Dokument wystawiony elektronicznie ważny bez podpisu.**

Pomiar grubości powłoki lakierowej poj.

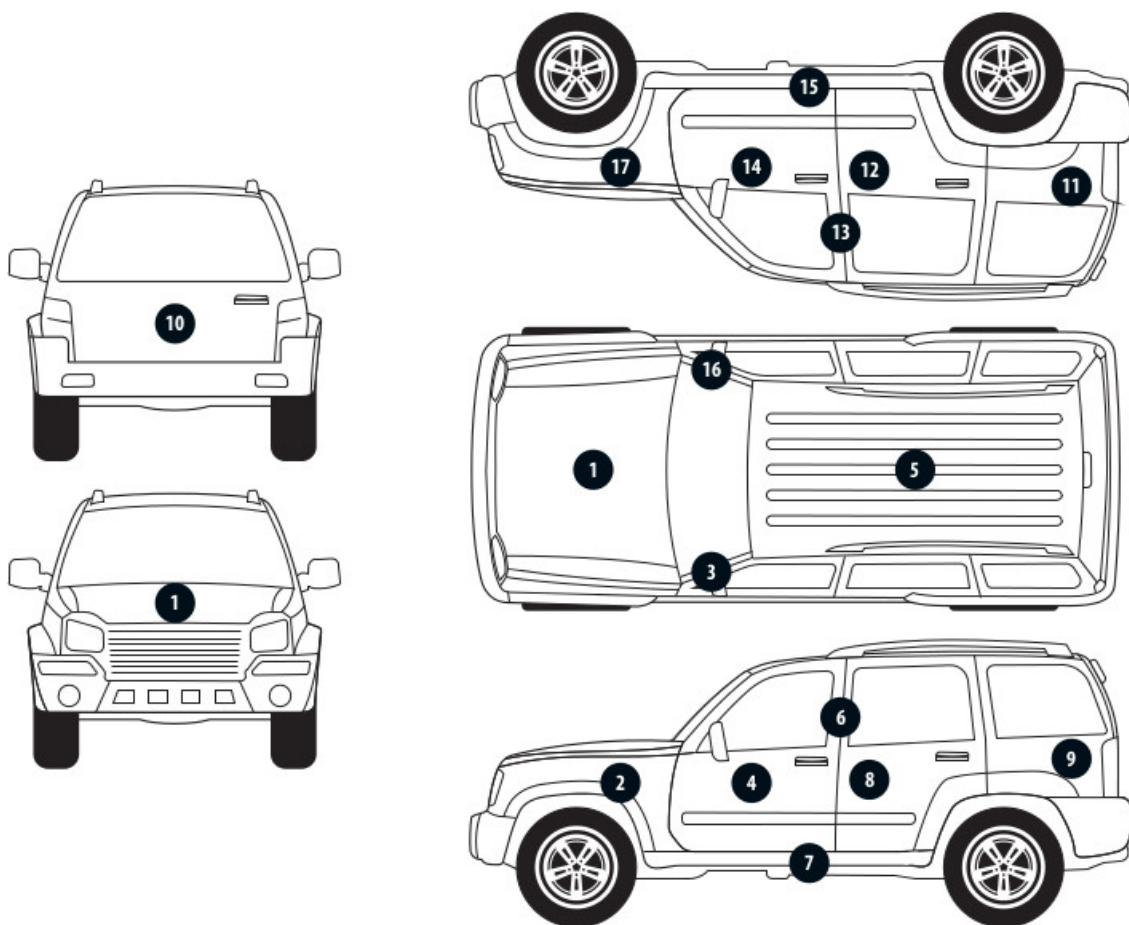

Nr punktu kontroli	Kontrolowany element	Zmierzony przedział grubości powłoki lakierowej [µm]
1	Pokrywa przednia	do 150
2	Błotnik przedni lewy	do 150
3	Słupek przedni lewy	do 150
4	Drzwi przednie lewe	150 - 300
5	Dach	do 150
6	Słupek środkowy lewy	do 150
7	Próg lewy	do 150
8	Drzwi tylne lewe	150 - 500
9	Ściana boczna lewa	150 - 2000
11	Ściana boczna prawa	150 - 2000
12	Drzwi tylne prawe	150 - 1000
13	Słupek środkowy prawy	do 150
14	Drzwi przednie prawe	150 - 300
15	Próg prawy	do 150
16	Słupek przedni prawy	do 150
17	Błotnik przedni prawy	150 - 300

Opis stanu technicznego

Szczegółowy opis stanu technicznego zawarto w Opisie stanu technicznego załączonym do niniejszej ekspertyzy.

Uwagi ogólne - dot. wyceny

Dokumenty pojazdu

Podczas oględzin przedstawiono dowód rej. poj. oraz wykonano jego fot. cyfrowe, które załączono do ekspertyzy.

Podczas oględzin przedstawiono do wglądu książkę serwisową, a jej nr podano poniżej:

.

Informacja dotycząca pochodzenia pojazdu

Brak wiarygodnych danych.

Dodatkowe uwagi dotyczące sam. osobowego:

Nie dotyczy.

Jazda próbna

Przeprowadzono próbę ruchową pojazdu.

Jazda próbna w pełnym zakresie niemożliwa. Poniżej podano komentarz:
ograniczenia placowe

Badanie poprawności i/lub budowy numerów identyfikacyjnych/seryjnych obiektu:

Nie badano.

Weryfikacja prawdziwości danych obiektu, w tym roku produkcji i innych.

Nie przeprowadzono - przyjęto wg okazanych dokumentów i wskazanych źródeł.

Zabezpieczenia przeciwkradzieżowe

fabryczne

-
- Nie weryfikowano odczytanego stanu drogomierza z zapisami w urządzeniach elektronicznych pojazdu.
 - Niniejsza ekspertyza służy wyłącznie do oszacowania wartości rynkowej przedmiotu wyceny i nie może być wykorzystywana do żadnego innego celu, niż wymieniony powyżej. Wycena nie może stanowić podstawy do oceny cech i stanu wycenianego obiektu przy jego zakupie.
 - Rzeczoznawca nie bierze na siebie odpowiedzialności za wady ukryte (prawne i fizyczne) oraz ewentualne skutki wynikające z dalszego użytkowania przedmiotu wyceny, a także za skutki wykorzystania samej wyceny.
 - Powyższa wycena nie jest szczegółową ekspertyzą stanu technicznego przedmiotu wyceny i za taką nie może być uznawana, w szczególności nie może być traktowana jako gwarancja sprzedaży przedmiotu wyceny za oszacowaną wartość.
 - Niniejsza wycena nie może być publikowana w całości w jakimkolwiek dokumencie bez zgody wykonawców i bez uzgodnienia z nimi formy i treści takiej publikacji.
 - Wycenę przeprowadzono w oparciu o dostarczoną dokumentację oraz badanie organoleptyczne wycenianego obiektu. Nie prowadzono badań diagnostycznych oraz weryfikacji warsztatowej przedmiotu wyceny.

- Niniejsza wycena została sporządzona na podstawie oględzin wycenianego przedmiotu w warunkach występujących w miejscu jego udostępnienia.

Uwagi do zlecenia - dot. wyceny

Kluczyki

TAK

2

Uwagi Rzecznawcy - dot. wyceny

Rysy na samochodzie. Aktywna kontrolka ciśnienia w kołach. Informacja o zarezerwowaniu terminu przeglądu. Odpryski na szybie czołowej. Widoczne wady lakiernicze.

Rzecznawca dokonał oględzin pojazdu w warunkach parkingowych, co mogło ograniczyć pełną ocenę jego stanu technicznego. Dodatkowo, jeżeli jazda próbna została przeprowadzona (informacje w treści raportu), to wykonano ją w warunkach parkingowych, z niewielką prędkością, co może nie odzwierciedlać pełnych warunków eksploatacyjnych. Istnieje możliwość, że w innych okolicznościach ujawnią się dodatkowe uszkodzenia lub usterki, których nie można było wykryć podczas obecnych oględzin. Zalecamy zatem skorzystanie z możliwości oględzin pojazdu we własnym zakresie lub w Autoryzowanej Stacji Obsługi danej marki, co pozwoli na pełniejszą weryfikację stanu technicznego pojazdu przed udziałem w aukcji."

Zastrzeżenia ograniczające - dot. wyceny

Nie weryfikowano szczegółowo stanu układu napędowego, zawieszenia, kierowniczego, hamulcowego oraz wydechowego. Ocena została wykonana bez użycia podnośnika i specjalistycznego sprzętu diagnostycznego, nie dokonywano demontażu osłon i innych elementów. Ocena określa ogólny stan pojazdu na dzień oględzin w miejscu jego udostępnienia, nie może być zatem traktowana jako kompleksowa ocena stanu technicznego. Specyfikacja wg. programu operacyjnego w zakresie wyposażenia standardowego i dodatkowego nie gwarantuje zgodności ze stanem faktycznym w zakresie możliwym do ustalenia przez rzeczoznawcę podczas oględzin pojazdu. Pomiar grubości powłoki lakierowej wykonano w miejscach możliwych do ich wykonania pomiary nie gwarantują oryginalności poszczególnych elementów poddanych ocenie.

- W Ocenie/Raporcie uwzględniono niesprawności, uszkodzenia, braki itp., które były możliwe do stwierdzenia organoleptycznego, w warunkach oględzin (z uwzględnieniem: stanu czystości pojazdu, warunków atmosferycznych, oświetlenia itd.) oraz bez weryfikacji serwisowej, bez dostępu do spodu pojazdu, bez specjalistycznego sprzętu diagnostycznego (w tym bez diagnostyki komputerowej), bez jazdy próbnej wykonanej w warunkach drogowych z obciążeniem.
- W ramach Oceny/Raportu nie weryfikowano odczytanego stanu drogomierza z zapisami w urządzeniach elektronicznych pojazdu.
- Rzecznawca nie bierze na siebie odpowiedzialności za wady ukryte (prawne i fizyczne) oraz ewentualne skutki wynikające z dalszego użytkowania przedmiotu oceny, a także za skutki wykorzystania samej oceny.
- Podane przedziały grubości powłoki lakierowej, dotyczą punktów pomiarowych. Nie mogą być traktowane jako gwarancja, że grubość powłoki lakierowej w innych punktach nie wykracza poza te przedziały.
- Zawarte w niniejszej Ocenie/Raporcie informacje (w tym dotyczące wyposażenia) służą jedynie ogólnym celom informacyjnym. Ocena/Raport nie może być zatem traktowana jako oferta w rozumieniu przepisów Kodeksu Cywilnego oraz opisu towaru ani zapewnienia w rozumieniu art. 4 Ustawy z dnia 27 lipca 2002 roku o szczególnych warunkach sprzedaży konsumenckiej.

- Niniejsza Ocena/Raport nie jest szczegółową oceną stanu technicznego.

Ocenę/Raport wykonano w kierunku ujawnienia uszkodzeń nieakceptowanych z punktu widzenia właściwego przewodnika zwrotu pojazdu lub innych ustaleń ze Zleceniodawcą. Tym samym Ocena/Raport może nie ujmować typowych zużyć i uszkodzeń eksploatacyjnych.

DOKUMENTACJA FOTOGRAFICZNA



Fot. 1.
Przekątna przednia lewa



Fot. 2.
Przód

DOKUMENTACJA FOTOGRAFICZNA



Fot. 3.
Przekątna przednia prawa



Fot. 4.
Bok prawy z przodu

DOKUMENTACJA FOTOGRAFICZNA



Fot. 5.
Bok prawy z tyłu



Fot. 6.
Przekątna tylna prawa

DOKUMENTACJA FOTOGRAFICZNA



Fot. 7.
Tyl



Fot. 8.
Przekątna tylna lewa

DOKUMENTACJA FOTOGRAFICZNA



Fot. 9.
Bok lewy z tyłu



Fot. 10.
Bok lewy z przodu

DOKUMENTACJA FOTOGRAFICZNA



Fot. 11.
Próg lewy (widok od przodu)



Fot. 12.
Próg prawy (widok od przodu)

DOKUMENTACJA FOTOGRAFICZNA



Fot. 13.
Spód pojazdu przód



Fot. 14.
Spód pojazdu tył

DOKUMENTACJA FOTOGRAFICZNA

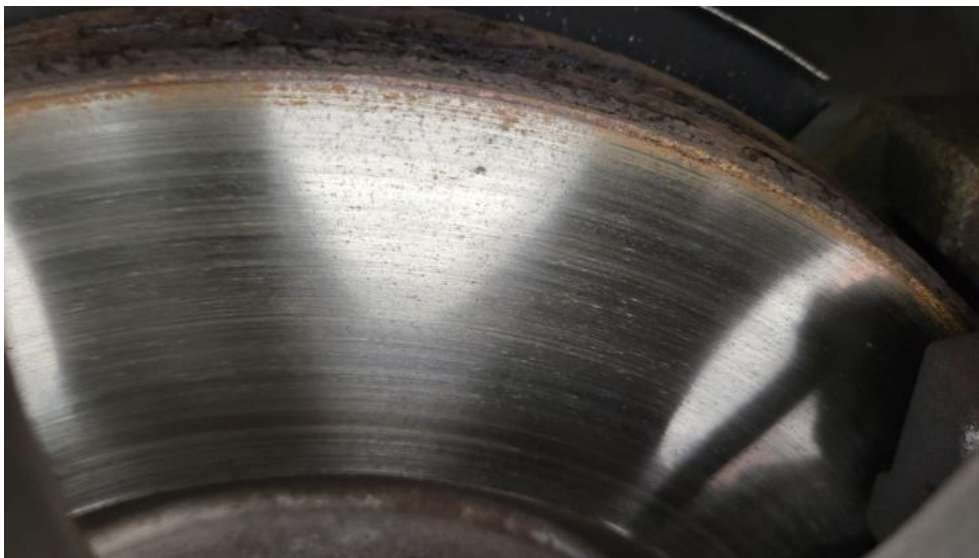

Fot. 15.
Tarcza hamulcowa przednia prawa



Fot. 16.
Tarcza hamulcowa tylna prawa

DOKUMENTACJA FOTOGRAFICZNA



Fot. 17.
Tarcza hamulcowa tylna lewa



Fot. 18.
Tarcza hamulcowa przednia lewa

DOKUMENTACJA FOTOGRAFICZNA



Fot. 19.
Bagażnik

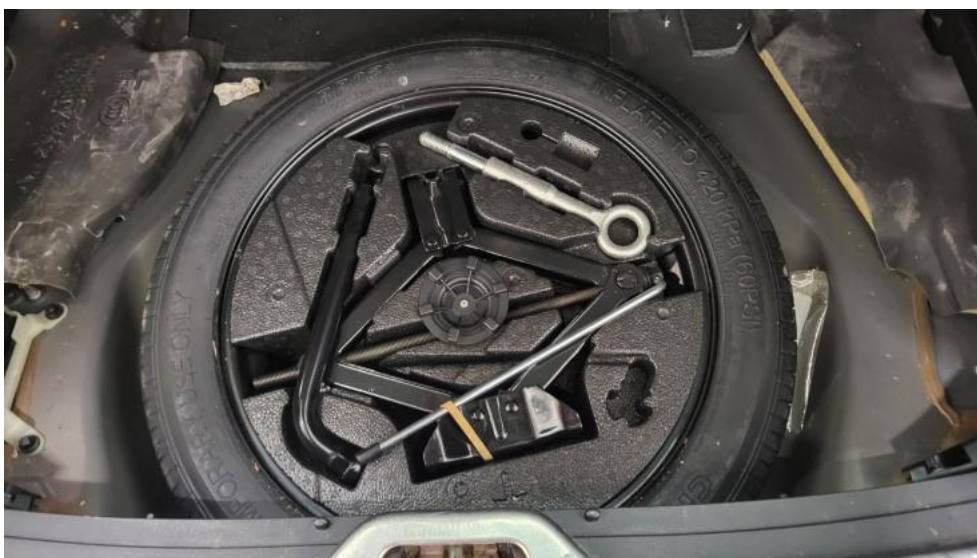

Fot. 20.
Koło zapasowe

DOKUMENTACJA FOTOGRAFICZNA



Fot. 21.
Komora silnika



Fot. 22.
Numer identyfikacyjny

DOKUMENTACJA FOTOGRAFICZNA



Fot. 23.
Tabliczka znamionowa



Fot. 24.
Zestaw wskaźników - przebieg

DOKUMENTACJA FOTOGRAFICZNA



Fot. 25.
Widok przez otwarte drzwi przednie lewe



Fot. 26.
Kierownica z lewej strony

DOKUMENTACJA FOTOGRAFICZNA



Fot. 27.

Widok przez otwarte drzwi tylne lewe



Fot. 28.

Widok z tylnej kanapy na deskę rozd.

DOKUMENTACJA FOTOGRAFICZNA



Fot. 29.
Konsola środkowa



Fot. 30.
Tunel środkowy

DOKUMENTACJA FOTOGRAFICZNA



Fot. 31.
Kierownica (na wprost)



Fot. 32.
Dowód rej. Str. 1

DOKUMENTACJA FOTOGRAFICZNA



Fot. 33.
Dow. Rej. Str.2 i klucze

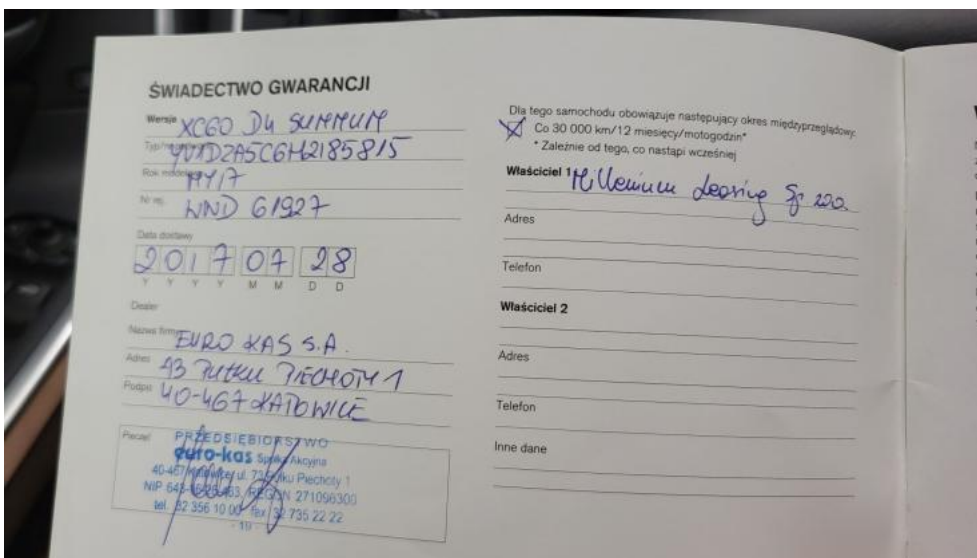

Fot. 34.
Książka serwisowa – dane

DOKUMENTACJA FOTOGRAFICZNA

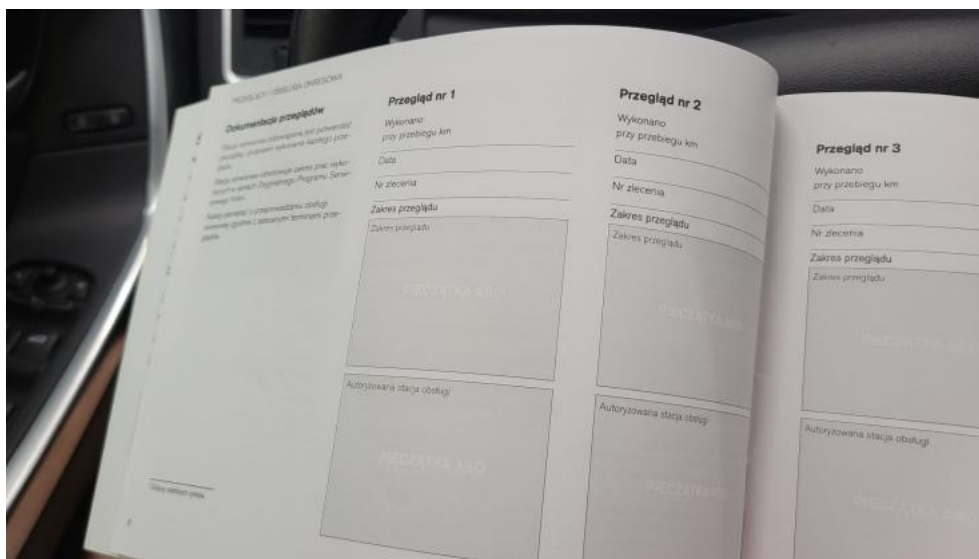

Fot. 35.
Książka serwisowa – ostatni przegląd

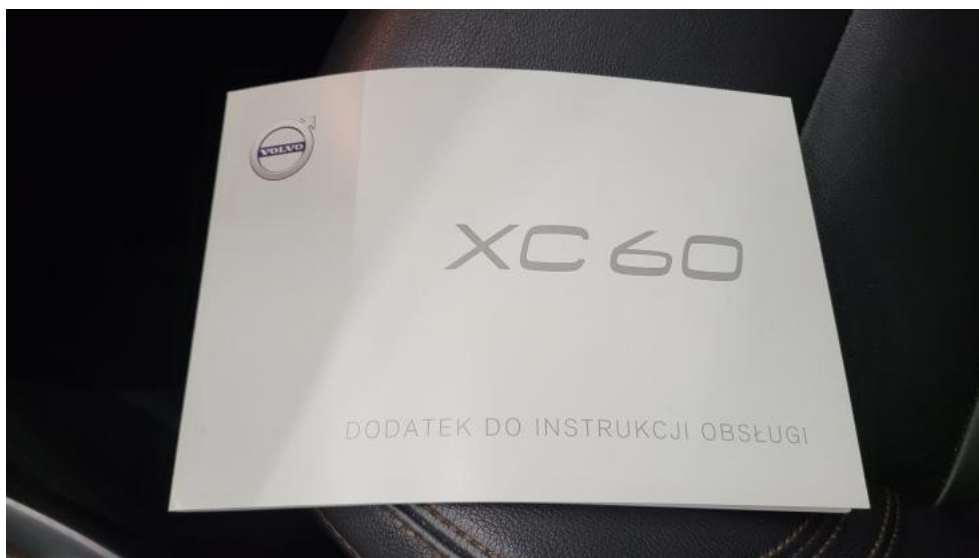

Fot. 36.
Instrukcje

DOKUMENTACJA FOTOGRAFICZNA



Fot. 37.
Zdjęcie do protokołu



Fot. 38.
Zdjęcie do protokołu

DOKUMENTACJA FOTOGRAFICZNA



Fot. 39.
Zdjęcie do protokołu



Fot. 40.
Zdjęcie do protokołu

DOKUMENTACJA FOTOGRAFICZNA



Fot. 41.
Pokrywa komory silnika - Rysa/odprysk 1



Fot. 42.
Spoiler zderzaka przedniego - Wgniecenie/odkształcenie 1

DOKUMENTACJA FOTOGRAFICZNA

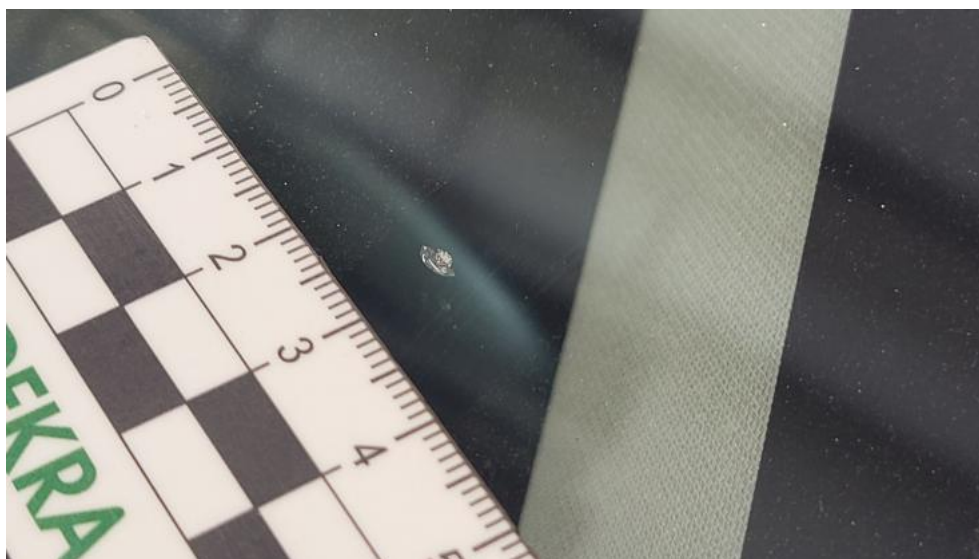

Fot. 43.
Szyba czołowa ogrzewana - Rysa/odprysk 1



Fot. 44.
Błotnik przedni P - Wgniecenie/odkształcenie 1

DOKUMENTACJA FOTOGRAFICZNA



Fot. 45.
Drzwi przednie P - Rysa/odprysk 1



Fot. 46.
Drzwi przednie P - Wgniecenie/odkształcenie 1

DOKUMENTACJA FOTOGRAFICZNA

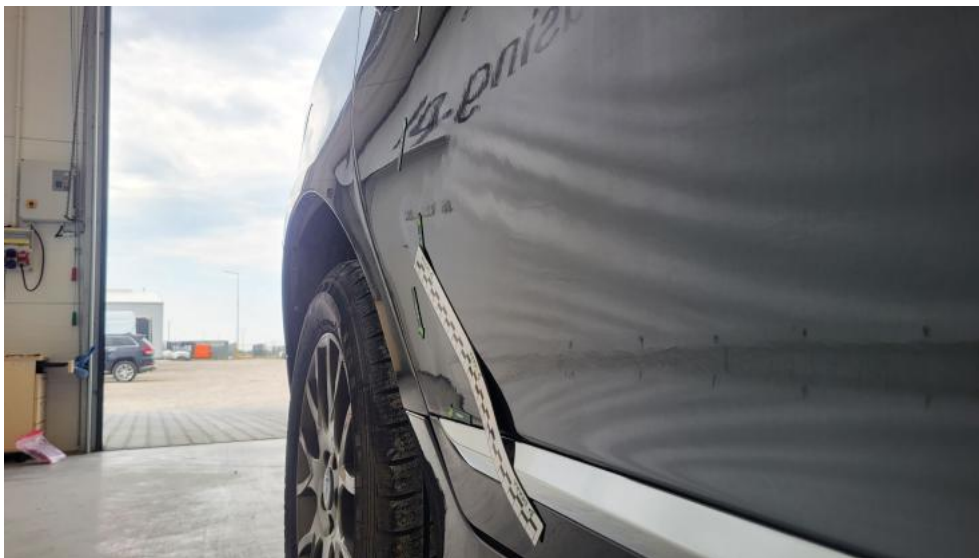

Fot. 47.
Drzwi tylne P - Wgniecenie/odkształcenie 1



Fot. 48.
Drzwi tylne P - Wgniecenie/odkształcenie 2

DOKUMENTACJA FOTOGRAFICZNA



Fot. 49.
Próg P - Inne 1



Fot. 50.
Błotnik tylny P / Ściana boczna P - Wgniecenie/odkształcenie 1

DOKUMENTACJA FOTOGRAFICZNA



Fot. 51.
Błotnik tylny P / Ściana boczna P - Wgniecenie/odkształcenie 2



Fot. 52.
Felga aluminiowa tylna P - Rysa/odprysk 1

DOKUMENTACJA FOTOGRAFICZNA



Fot. 53.
Zderzak tylny - Rysa/odprysk 1



Fot. 54.
Zderzak tylny - Inne 1

DOKUMENTACJA FOTOGRAFICZNA

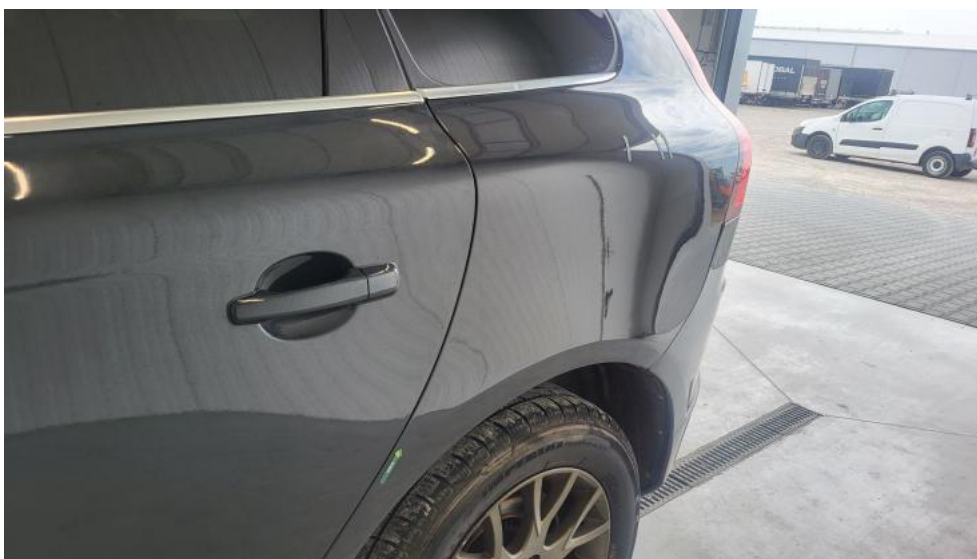

Fot. 55.

Błotnik tylny L / Ściana boczna L - zdjęcie pogładowe 1



Fot. 56.

Błotnik tylny L / Ściana boczna L - Wgniecenie/odkształcenie 1

DOKUMENTACJA FOTOGRAFICZNA



Fot. 57.
Felga aluminiowa tylna L - Rysa/odprysk 1



Fot. 58.
Drzwi przed L - Inne 1

DOKUMENTACJA FOTOGRAFICZNA

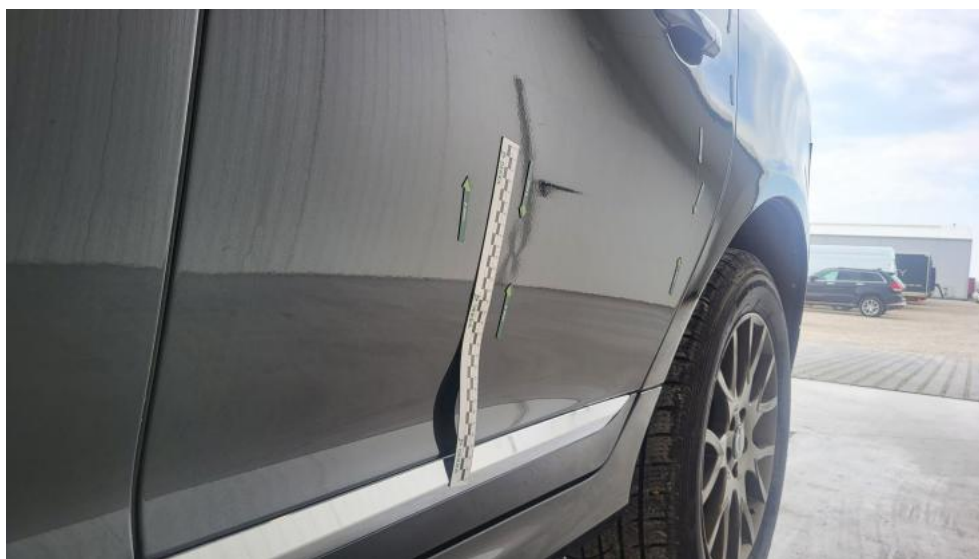

Fot. 59.
Drzwi tylne L - Wgniecenie/odkształcenie 1



Fot. 60.
Drzwi tylne L - Wgniecenie/odkształcenie 2

DOKUMENTACJA FOTOGRAFICZNA



Fot. 61.
Drzwi tylne L() - Wgniecenie/odkształcenie 3

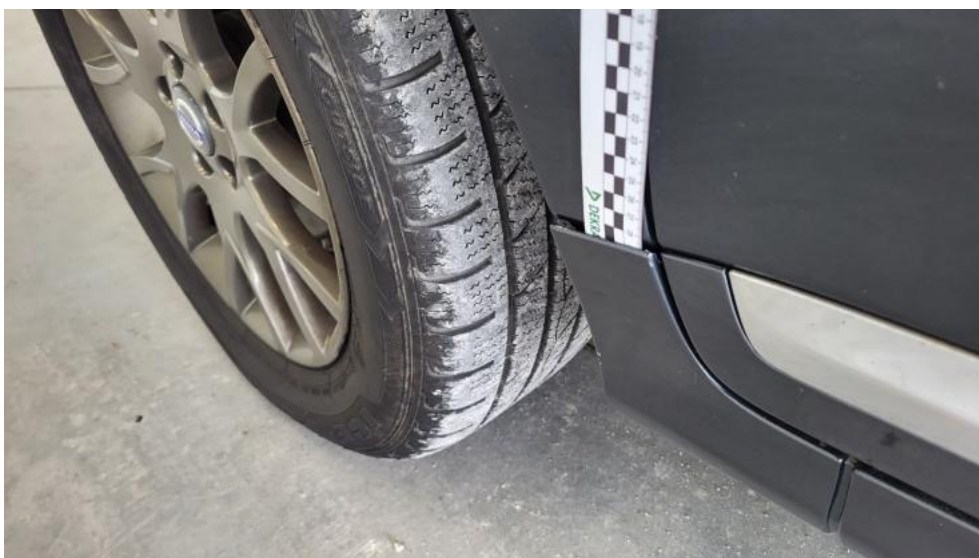

Fot. 62.
Próg L - Inne 1

DOKUMENTACJA FOTOGRAFICZNA



Fot. 63.
Koło kierownicy - Inne 1



Fot. 64.
Pokrywa schowka deski rozdzielczej - Rysa/odprysk 1

DOKUMENTACJA FOTOGRAFICZNA



Fot. 65.
Fotel prz. lew. - Inne 1



Fot. 66.
Tapicerka drzwi przednich L - Wgniecenie/odkształcenie 1

DOKUMENTACJA FOTOGRAFICZNA



Fot. 67.
Tapicerka drzwi przednich L - Wgniecenie/odkształcenie 2



Fot. 68.
Tapicerka drzwi przednich P - Pęknięcie/rozerwanie 1

DOKUMENTACJA FOTOGRAFICZNA



Fot. 69.
Tapicerka drzwi tylnych L - Wgniecenie/odkształcenie 1



Fot. 70.
Tapicerka drzwi tylnych L - Wgniecenie/odkształcenie 2

DOKUMENTACJA FOTOGRAFICZNA



Fot. 71.
Tapicerka drzwi tylnych P - Pęknięcie/rozerwanie 1



Fot. 72.
Osłona p/słoneczna lewa - Inne 1

DOKUMENTACJA FOTOGRAFICZNA



Fot. 73.
Podsufitka - Inne 1

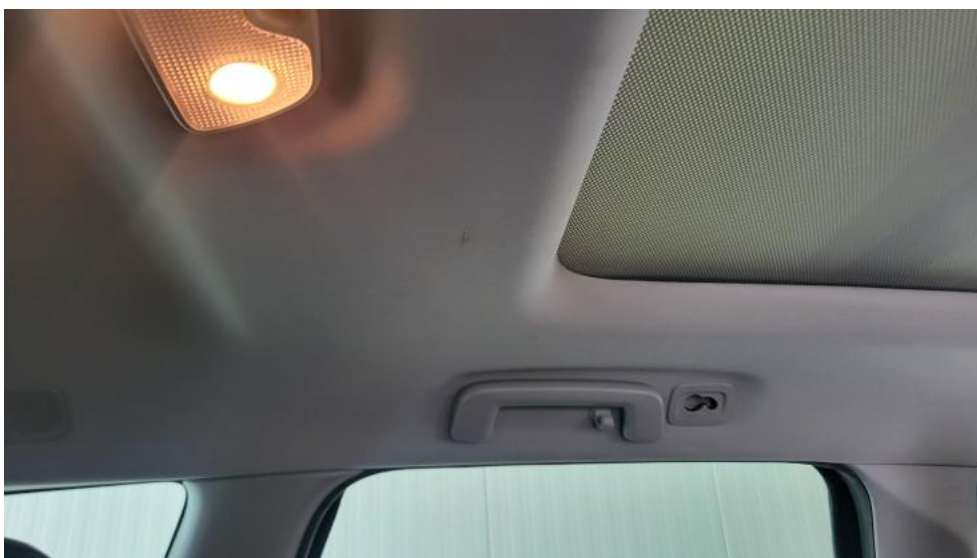

Fot. 74.
Podsufitka - Inne 2

DOKUMENTACJA FOTOGRAFICZNA



Fot. 75.
Wykładzina(y) słupka przedniego L - Inne 1



Fot. 76.
Półka/roleta tylna - Inne 1

DOKUMENTACJA FOTOGRAFICZNA



Fot. 77.

Wykładzina podłogi bagażnika - Inne 1