

DEKRA's commission No. : PKOL(W)/LODZ/19375/25/03/17  
commission/ damage No. : Futura  
Date of commission: 17-03-2025

**DEKRA Poland - Headquarters**  
02-673 Warszawa, ul. Konstruktorska 12A

**Client :**

PKO Leasing SA  
Świętokrzyska 36  
00-116 Warszawa

**Expert:**

**Kacper Sosnowski (NEW)**  
DEKRA Polska - współpraca O/Warszawa  
**Paweł Szwabowicz**  
DEKRA Polska - O. Lubin

**NOTE:**

Due to the use of the document it was removed from it any information relating to the value of the vehicle, the price of equipment, adjustments, etc..

**Vehicle data**

Group of objects (Eurotax)	cars
EC code (Eurotax)	0137057
Manufacturer	FORD
Model	Mondeo Kombi 19-21
Type / version	Mondeo 2.0 EcoBlue Titanium AWD aut
Body type	KOM
Number of doors / seats	5/5
Curb weight [kg]	1797
Gross vehicle weight [kg]	2365
Wheelbase 1/2	2850
Engine type	Automatic ignition
Supercompression	turbocompressor with intercooler
Pollution reduction system	KSC
Emission standard	EURO 6
Engine capacity [ccm]	1997
Engine Power [hp/kW]	190/140
Gearbox	automatic 8- gear
Registration /record No.	WD2087N
VIN / serial number	WF0FXXWPCFKU82228
Date of first registration	11-12-2019
Date of next. tech. test	27-11-2025
Year of manufacture	2019 (year has been verified with the manufacturer's base)
Readout [km]	123 600 (read)
Body color / type of coating	black/2-warstwowy uni

Tyres

axle	Wheel	Manufacturer, type	Size	Measured profile
Front	right	GOODYEAR, ULTRAGRIP PERFORMANCE	235/50 17 100V	6,0 mm
	left	GOODYEAR, ULTRAGRIP PERFORMANCE	235/50 17 100V	6,0 mm
back	right	GOODYEAR, ULTRAGRIP PERFORMANCE	235/50 17 100V	6,0 mm

left      GOODYEAR, ULTRAGRIP      235/50 17 100V      6,0 mm  
PERFORMANCE

Standard equipment by Eurotax

- |  |   |
|--|---|
| 1. Antilock-Brake-System (ABS)   | 36. Leather steering wheel                                  |
| 2. Armrest (s) front, Rear seat-backs foldable in two separate parts   | 37. Light alloy wheels from 17"                             |
| 3. Armrest (s) front, Storage facilities in general  | 38. Luggage compartment cover                               |
| 4. Automated High-beam assist, Automatic dimlight activation   | 39. Lumbar adjust driver                                    |
| 5. Bluetooth interface, Navigation system, On board monitor, Radio, Soundsystem, Steering wheel with radio operation, USB in | 40. Lumbar adjust passenger                                 |
| 6. Child lock electric   | 41. Mirror: others, Storage facilities in general           |
| 7. Cruise control  | 42. Mobile Tire System                                      |
| 8. Cruise control, Speed limiter   | 43. Navigation system                                       |
| 9. Distribution of braking force electronically  | 44. On board monitor  |
| 10. Door lights, Door mirrors electrically foldable  | 45. Other   |
| 11. Door mirror(s) electrically adjustable in general, Door mirrors heated, Side indicators                                  | 46. Other   |
| 12. Driver airbag, Passenger airbag  | 47. Other   |
| 13. Driver knee airbag, Passenger knee airbag  | 48. Other   |
| 14. Driver seat electrically adjustable  | 49. Other   |
| 15. Dualzone automatic climate control   | 50. Other   |
| 16. ESP (Electronical Stabilizing Program), Power assisted brakes, Traction control  | 51. Other   |
| 17. Exterior design: other   | 52. Other, Rain sensor, Rear-view mirror autodimming        |
| 18. Exterior design: other, Exterior lighting: other   | 53. Park Assistant  |
| 19. Floor mat  | 54. Park Distance Control front, Park Distance Control rear |
| 20. Fog lamps  | 55. Passenger seat height adjustable                        |
| 21. Head airbags front, Head airbags rear, Side airbag driver and passenger  | 56. Power steering  |
| 22. Headrests front  | 57. Power windows front, Power windows rear                 |
| 23. Heated seat driver, Heated seat passenger  | 58. Pre-Crash System  |
| 24. Hill holder  | 59. Rear view camera  |
| 25. Interior lights: other accessories   | 60. Rear-view mirror autodimming                            |
| 26. Interior lights: other accessories   | 61. Remote controlled central locking                       |
| 27. Interior lights: other accessories   | 62. Roof railing  |
| 28. Interior: other  | 63. Side airbag driver and passenger                        |
| 29. Interior: other  | 64. Sport seats front                                       |
| 30. Interior: other, Leather gearshifter/switch  | 65. Start/Stop system                                       |
| 31. Keyless go   | 66. Steering wheel manually adjustabe                       |
| 32. Keyless go   | 67. Textile upholstery                                      |
| 33. LED Daytime running lights   | 68. Traffic sign recognition                                |
| 34. LED rear lights  | 69. Tyre pressure control (RDC)                             |
| 35. Lane control assistant   | 70. Windscreen heating, Windscreen wash-nozzle heated       |

Dealer's equipment (selected items)

- |   |   |
|---|---|
| 1. Metallic paint .....                 | - |
| 2. Sunblind rear side door manual ..... | - |

**Base value of the vehicle**

Base value of the vehicle by Eurotax (net) .....

**Corrections**First registrationMileageEquipmentOther

State of the vehicle ..... -  
Braki i uszkodzenia ..... -

Above figure was estimated on the basis of price quotations of used cars on the Polish market Eurotax (database number 03-2025 POL) with regard to technical and market parameters affecting the value of the vehicle.

Basic print without information about the vehicle's value - duey to use of the document any information relating to the value of the vehicle, the price of equipment, adjustments, etc.. were removed

---

Date: 28-03-2025

DEKRA's expert:  
Kacper Sosnowski (NEW)  
Paweł Szwabowicz

**Document issued electronically valid without signature.**

Measurement of thickness of the vehicle lacquer coating

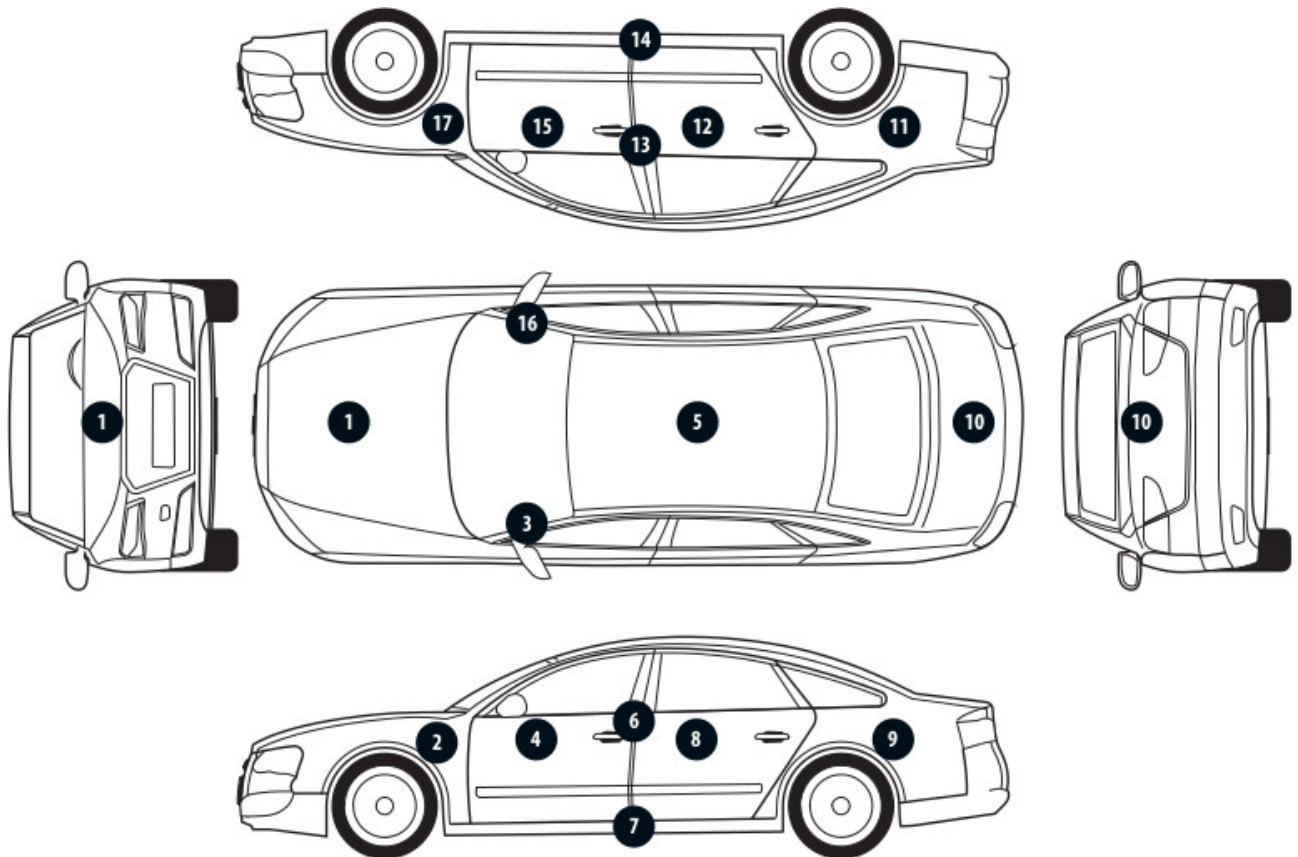

No. of controlled item	Controlled item	Measured range of thickness of the lacquer coat [ $\mu\text{m}$ ]
1	Front cover	to 150
2	Front left fender	to 150
3	Left front pillar	to 150
4	Front left door	to 150
5	Roof	to 150
6	Left middle pillar	to 150
7	Right side sill	to 150
8	Left rear door	to 150
9	Rear left fender	to 150
10	Cover/lid	to 150
11	Right rear fender	to 150
12	Right rear door	to 150
13	Right middle pillar	to 150
14	Right side sill	to 150
15	Front right door	to 150
16	Right front pillar	to 150
17	Front right fender	to 150

Description of the technical condition

A detailed description of the technical condition contains in Description of the technical condition attached to following expertise.

General comments - regarding valuation**Vehicle documents**

During the inspection the registration proof of the vehicle was presented and its photo was taken and enclosed to the expertise.

During the inspection the service book of the vehicle was not provided.

**Information concerning the origin of the vehicle**

The vehicle purchased domestically from an authorized representative of the brand.

**Anti-theft protection - immobilizer**

- as a result of the inspection of the vehicle found no malfunctions of the immobilizer in the extent possible to determine during the inspection of the vehicle in the non- workshop conditions.

**Anti-theft protection - other:**

not found

**Additional comments on the car:**

Not applicable.

**Test drive**

Test drive of the vehicle was conducted. Test drive in the full extent is not possible. Comment below:  
Warunki parkingowe

**Checking of the correctness and / or construction of identification / serial numbers of the object:**

Not tested

**Verification of the accuracy of the object data, including year of production, and other.**

Not conducted - adopted according to the documents presented and indicated sources.

- The read odometer status has not been verified with records in electronic equipment of the vehicle.
- This expertise is used exclusively to estimate the market value of the item pricing and can not be used for any purpose other than those mentioned above.
- An expert assumes no responsibility for hidden defects (legal and physical) and the possible consequences arising from the continuing use of the subject of valuation, and for the consequences of using the same valuation.
- The above pricing is not an expertise of the technical condition of the subject of valuation and as such can not be considered, in particular, can not be treated as a guarantee for the sales subject of the valuation for estimated value.
- This evaluation may not be published as whole in any document without consent of its executors and without their consent as to the form and contents of such publication.
- The evaluation has been carried out basing on delivered documentation and organoleptic examination of the assessed object. No diagnostic examination has been carried out, nor any workshop verification of the

assessed object.

- This expertise has been issued basing on inspection of the assessed object in conditions ruling in its availability location.

---

Comments to the commission - regarding valuation

**Kluczyki**

TAK

2

---

Expert comments - regarding valuation

Rysy na samochodzie. Informacja o wyładowanej baterii kluczyka. Niesprawny akumulator. Odpryski na szybie czołowej.

Restrictive disclaimer - regarding valuation

- W Ocenie/Raporcie uwzględniono niesprawności, uszkodzenia, braki itp., które były możliwe do stwierdzenia organoleptycznego, w warunkach oględzin (z uwzględnieniem: stanu czystości pojazdu, warunków atmosferycznych, oświetlenia itd.) oraz bez weryfikacji serwisowej, bez dostępu do spodu pojazdu, bez specjalistycznego sprzętu diagnostycznego (w tym bez diagnostyki komputerowej), bez jazdy próbnej wykonanej w warunkach drogowych z obciążeniem.
- W ramach Oceny/Raportu nie weryfikowano odczytanego stanu drogomierza z zapisami w urządzeniach elektronicznych pojazdu.
- Rzeczoznawca nie bierze na siebie odpowiedzialności za wady ukryte (prawne i fizyczne) oraz ewentualne skutki wynikające z dalszego użytkowania przedmiotu oceny, a także za skutki wykorzystania samej oceny.
- Podane przedziały grubości powłoki lakierowej, dotyczą punktów pomiarowych. Nie mogą być traktowane jako gwarancja, że grubość powłoki lakierowej w innych punktach nie wykracza poza te przedziały.
- Zawarte w niniejszej Ocenie/Raporcie informacje (w tym dotyczące wyposażenia) służą jedynie ogólnym celom informacyjnym. Ocena/Raport nie może być zatem traktowana jako oferta w rozumieniu przepisów Kodeksu Cywilnego oraz opisu towaru ani zapewnienia w rozumieniu art. 4 Ustawy z dnia 27 lipca 2002 roku o szczególnych warunkach sprzedaży konsumenckiej.
- Niniejsza Ocena/Raport nie jest szczegółową oceną stanu technicznego.

Ocenę/Raport wykonano w kierunku ujawnienia uszkodzeń nieakceptowanych z punktu widzenia właściwego przewodnika zwrotu pojazdu lub innych ustaleń ze Zleceniodawcą. Tym samym Ocena/Raport może nie ujmować typowych zużyć i uszkodzeń eksploatacyjnych.

PHOTOGRAPHIC DOCUMENTATION



**Photo 1.**  
Przekątna przednia lewa



**Photo 2.**  
Przód



PHOTOGRAPHIC DOCUMENTATION



**Photo 3.**  
Przekątna przednia prawa



**Photo 4.**  
Bok prawy z przodu

PHOTOGRAPHIC DOCUMENTATION



**Photo 5.**  
Bok prawy z tyłu



**Photo 6.**  
Przekątna tylna prawa

PHOTOGRAPHIC DOCUMENTATION



**Photo 7.**  
Tyl



**Photo 8.**  
Przekątna tylna lewa

PHOTOGRAPHIC DOCUMENTATION



**Photo 9.**  
Bok lewy z tyłu



**Photo 10.**  
Bok lewy z przodu

PHOTOGRAPHIC DOCUMENTATION



**Photo 11.**  
Próg lewy (widok od przodu)



**Photo 12.**  
Próg prawy (widok od przodu)

PHOTOGRAPHIC DOCUMENTATION



**Photo 13.**  
Spód pojazdu przód



**Photo 14.**  
Spód pojazdu tył

PHOTOGRAPHIC DOCUMENTATION



**Photo 15.**

Tarcza hamulcowa przednia prawa



**Photo 16.**

Tarcza hamulcowa tylna prawa

PHOTOGRAPHIC DOCUMENTATION



**Photo 17.**  
Tarcza hamulcowa tylna lewa



**Photo 18.**  
Tarcza hamulcowa przednia lewa



PHOTOGRAPHIC DOCUMENTATION



**Photo 19.**  
Bagażnik



**Photo 20.**  
Koło zapasowe

PHOTOGRAPHIC DOCUMENTATION

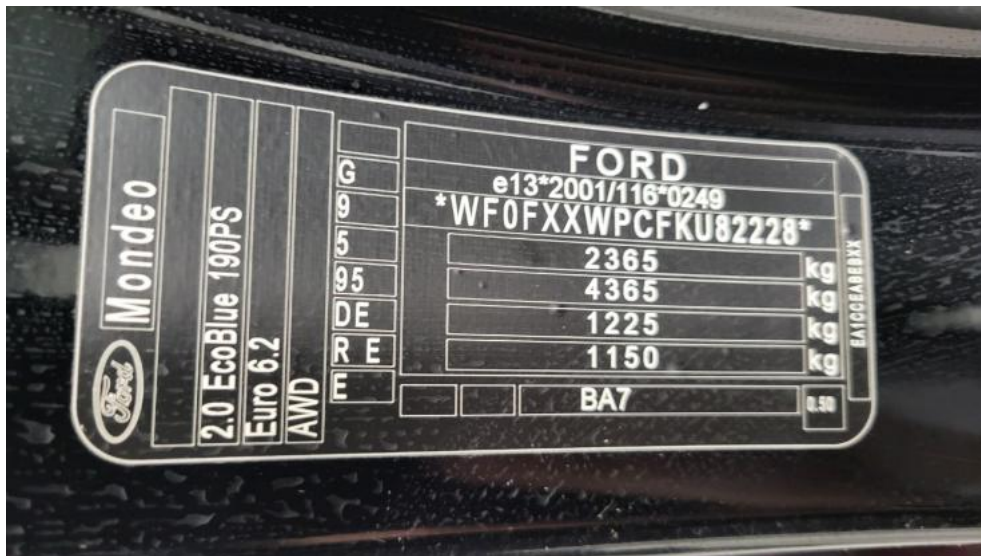

**Photo 21.**  
Komora silnika



**Photo 22.**  
Numer identyfikacyjny

PHOTOGRAPHIC DOCUMENTATION



**Photo 23.**  
Tabliczka znamionowa



**Photo 24.**  
Zestaw wskaźników - przebieg

PHOTOGRAPHIC DOCUMENTATION



**Photo 25.**

Widok przez otwarte drzwi przednie lewe



**Photo 26.**

Kierownica z lewej strony

PHOTOGRAPHIC DOCUMENTATION



**Photo 27.**

Widok przez otwarte drzwi tylne lewe



**Photo 28.**

Widok z tylnej kanapy na deskę rozd.

PHOTOGRAPHIC DOCUMENTATION



**Photo 29.**  
Konsola środkowa



**Photo 30.**  
Tunel środkowy

PHOTOGRAPHIC DOCUMENTATION

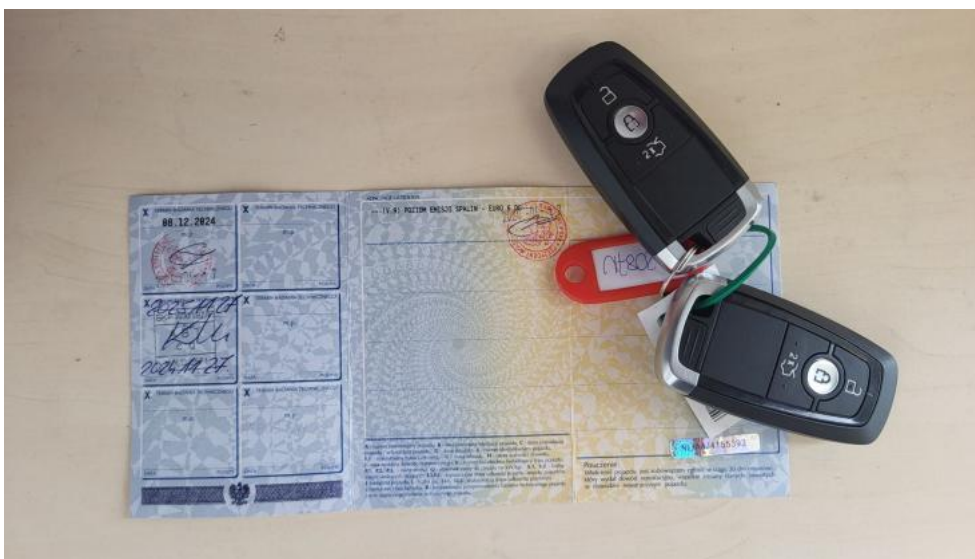

**Photo 31.**  
Kierownica (na wprost)

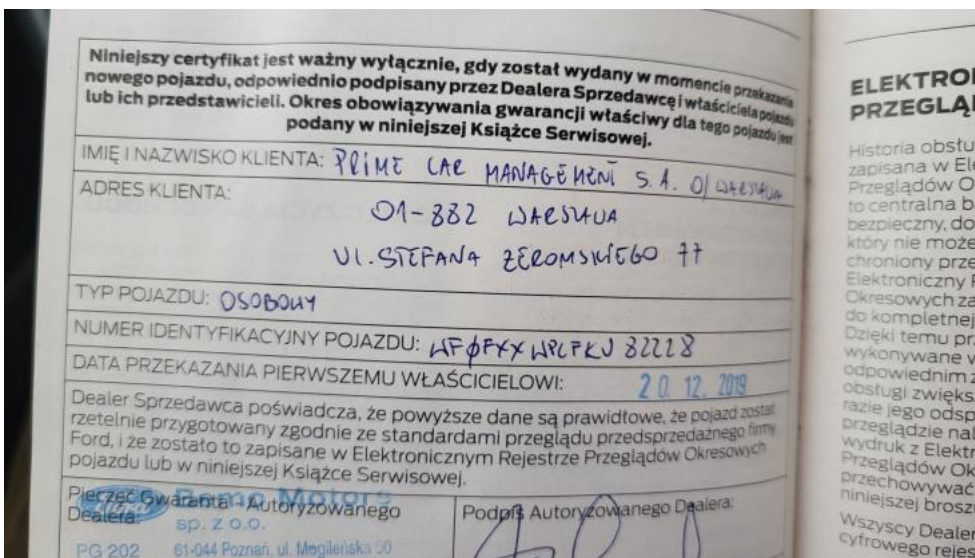

**Photo 32.**  
Dowód rej. Str. 1

PHOTOGRAPHIC DOCUMENTATION



**Photo 33.**  
Dow. Rej. Str.2 i klucze



**Photo 34.**  
Książka serwisowa – dane



PHOTOGRAPHIC DOCUMENTATION

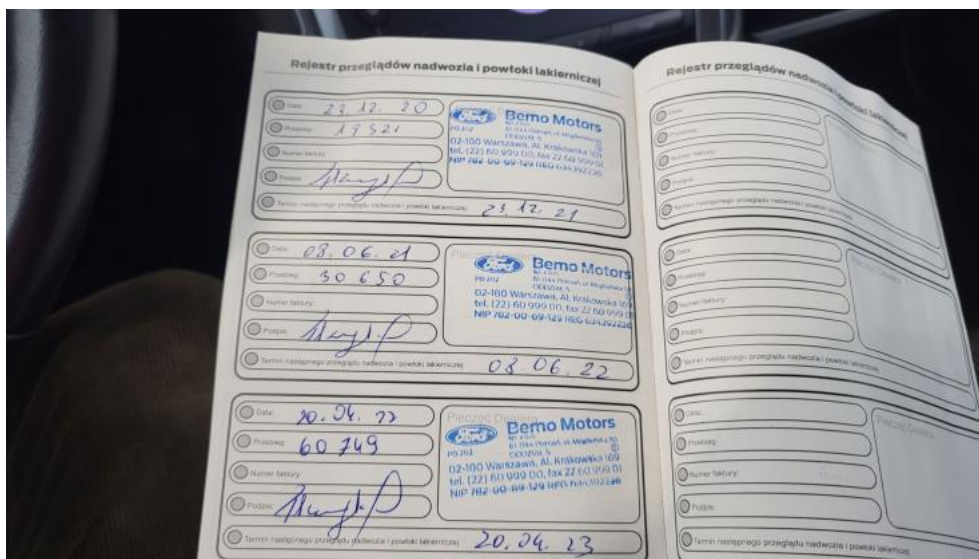

**Photo 35.**  
Książka serwisowa – ostatni przegląd



**Photo 36.**  
Instrukcje

PHOTOGRAPHIC DOCUMENTATION

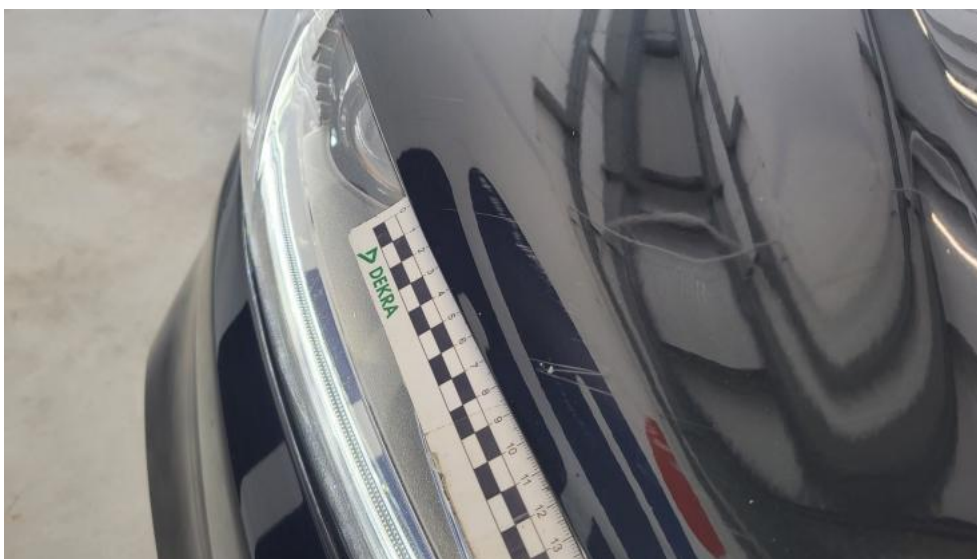

**Photo 37.**  
Zdjęcie do protokołu



**Photo 38.**  
Pokrywa komory silnika - zdjęcie poglądowe 1

PHOTOGRAPHIC DOCUMENTATION



**Photo 39.**  
Pokrywa komory silnika - Rysa/odprysk 1

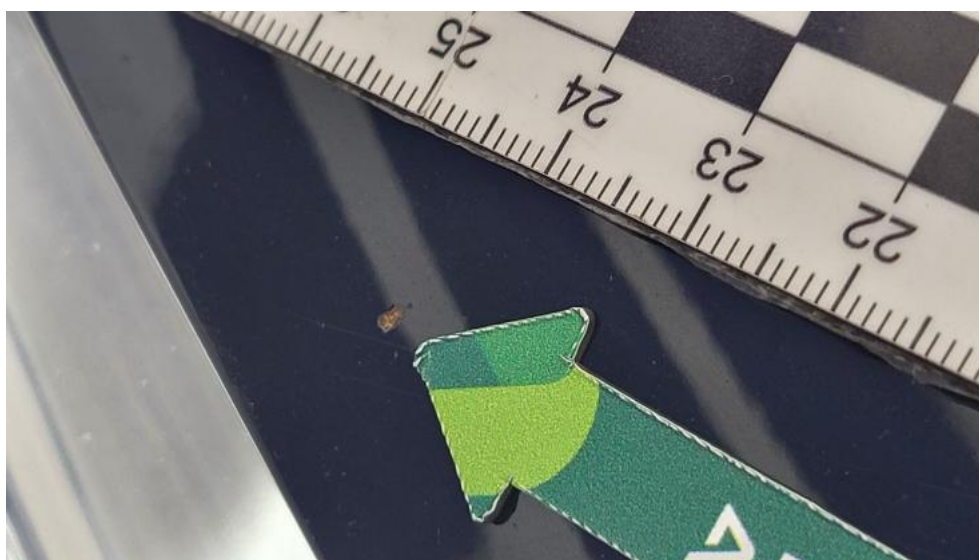

**Photo 40.**  
Pokrywa komory silnika - Rysa/odprysk 2

PHOTOGRAPHIC DOCUMENTATION



**Photo 41.**  
Pokrywa komory silnika - Wgniecenie/odkształcenie 1



**Photo 42.**  
Pokrywa komory silnika - Inne 1

PHOTOGRAPHIC DOCUMENTATION



**Photo 43.**  
Zderzak - Rysa/odprysk 1



**Photo 44.**  
Zderzak - Rysa/odprysk 2

PHOTOGRAPHIC DOCUMENTATION



**Photo 45.**

Drzwi przednie P - Rysa/odprysk 1



**Photo 46.**

Drzwi przednie P - Wgniecenie/odkształcenie 1

PHOTOGRAPHIC DOCUMENTATION



**Photo 47.**

Drzwi tylne P - Rysa/odprysk 1



**Photo 48.**

Drzwi tylne P - Wgniecenie/odkształcenie 1

PHOTOGRAPHIC DOCUMENTATION



**Photo 49.**

Lusterko zew P - Rysa/odprysk 1



**Photo 50.**

Próg P - Rysa/odprysk 1



PHOTOGRAPHIC DOCUMENTATION



**Photo 51.**  
Próg P - Wgniecenie/odkształcenie 1



**Photo 52.**  
Błotnik tylny P / Ściana boczna P - Rysa/odprysk 1

PHOTOGRAPHIC DOCUMENTATION



**Photo 53.**  
Błotnik tylny P / Ściana boczna P - Wgniecenie/odkształcenie 1



**Photo 54.**  
Błotnik tylny P / Ściana boczna P - Wgniecenie/odkształcenie 2

PHOTOGRAPHIC DOCUMENTATION



**Photo 55.**  
Błotnik tylny P / Ściana boczna P - Inne 1



**Photo 56.**  
Błotnik tylny P / Ściana boczna P - Inne 2

PHOTOGRAPHIC DOCUMENTATION



**Photo 57.**  
Pokrywy bagażnika - Rysa/odprysk 1



**Photo 58.**  
Pokrywy bagażnika - Rysa/odprysk 2

PHOTOGRAPHIC DOCUMENTATION



**Photo 59.**  
Zderzak tylny - Rysa/odprysk 1



**Photo 60.**  
Zderzak tylny - Wgniecenie/odkształcenie 1

PHOTOGRAPHIC DOCUMENTATION



**Photo 61.**  
Błotnik tylny L / Ściana boczna L - Wgniecenie/odkształcenie 1



**Photo 62.**  
Błotnik tylny L / Ściana boczna L - Wgniecenie/odkształcenie 2

PHOTOGRAPHIC DOCUMENTATION



**Photo 63.**

Drzwi przed L - Rysa/odprysk 1



**Photo 64.**

Drzwi przed L - Wgniecenie/odkształcenie 1

PHOTOGRAPHIC DOCUMENTATION



**Photo 65.**

Drzwi tylne L - Rysa/odprysk 1



**Photo 66.**

Próg L - Rysa/odprysk 1



PHOTOGRAPHIC DOCUMENTATION



**Photo 67.**  
Próg L - Wgniecenie/odkształcenie 1



**Photo 68.**  
Błotnik przedni L - Rysa/odprysk 1

PHOTOGRAPHIC DOCUMENTATION

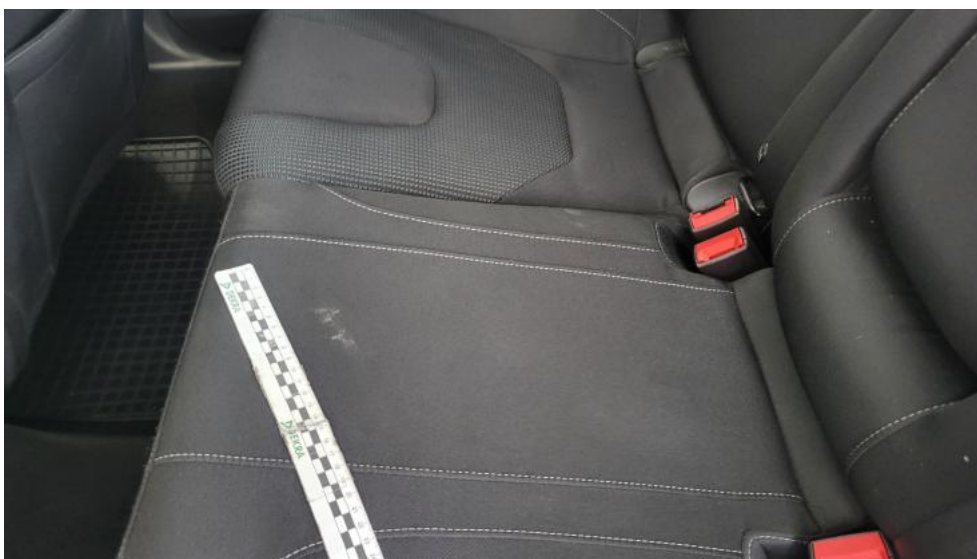

**Photo 69.**  
Fotel prz. lew. - Inne 1



**Photo 70.**  
Fotel prz. praw. - Inne 1

PHOTOGRAPHIC DOCUMENTATION



**Photo 71.**  
Kanapa tyl. - Inne 1