

DEKRA's commission No. : PKOL(W)/LODZ/16327/26/02/23
 commission/ damage No. : 23/035286
 Date of commission: 23-02-2026

DEKRA Poland - Headquarters
 02-673 Warszawa, ul. Konstruktorska 12A

Client :

PKO Leasing SA
 Świętokrzyska 36
 00-116 Warszawa

Expert:

Kacper Sosnowski (WSP)
 DEKRA Polska - współpraca O/Warszawa
Andrzej Sosnowski
 DEKRA Polska - Centrala

NOTE:

Due to the use of the document it was removed from it any information relating to the value of the vehicle, the price of equipment, adjustments, etc..

Vehicle data

Group of objects (Eurotax)	cars
EC code (Eurotax)	0117285
Manufacturer	OPEL
Model	Astra V Sports Tourer 15-19
Type / version	Astra V 1.6 CDTI Dynamic S&S
Body type	KOM
Number of doors / seats	5/5
Curb weight [kg]	1318
Gross vehicle weight [kg]	1950
Wheelbase 1/2	2662
Engine type	Automatic ignition
Pollution reduction system	DPF
Engine capacity [ccm]	1598
Engine Power [hp/kW]	136/100
Gearbox	manual 6- gear
Registration /record No.	DLU8322C
VIN / serial number	W0VBF8EG6J8052317
Date of first registration	13-06-2018
Date of next. tech. test	10-10-2025
Year of manufacture	2018 (year has been verified with the manufacturer's base)
Readout [km]	184 567 (read)
Body color / type of coating	silver/double-layered, metallized

Tyres

axle	Wheel	Manufacturer, type	Size	Measured profile
Front	right	GOODYEAR, VECTOR 4SEASONS	225/45 17 94W	4,5 mm
	left	GOODYEAR, VECTOR 4SEASONS	225/45 17 94W	5,0 mm
back	right	GOODYEAR, VECTOR 4SEASONS	225/45 17 94W	4,0 mm
	left	GOODYEAR, VECTOR 4SEASONS	225/45 17 94W	4,0 mm

Standard equipment by Eurotax

- | | |
|---|---|
| 1. Active Tyre pressure control | 24. Interior: other |
| 2. Additional heating | 25. LED Daytime running lights |
| 3. Airbag: other | 26. Lane control assistant, Other, Traffic sign recognition |
| 4. Antilock-Brake-System (ABS) | 27. Leather steering wheel |
| 5. Armrest (s) front, Storage facilities in general | 28. Light alloy wheels from 17" |
| 6. Automatic climate control | 29. Mirror: others |
| 7. Automatic dimlight activation | 30. On board computer |
| 8. Bluetooth interface, Hands-free system, On board monitor, Radio, Soundsystem, USB in | 31. On board monitor |
| 9. Bord climate: other | 32. Other |
| 10. Child seat fixation | 33. Power windows front |
| 11. Cruise control | 34. Power windows rear |
| 12. Cruise control, Steering wheel with radio operation | 35. Rain sensor |
| 13. Door mirror(s) electrically adjustable in general, Door mirrors heated | 36. Rear seat-backs foldable in two separate parts |
| 14. Driver airbag, Head airbags front, Passenger airbag, Side airbag driver and passenger | 37. Rear spoiler |
| 15. Driver seat height adjustable | 38. Rear-view mirror autodimming |
| 16. ESP (Electronical Stabilizing Program), Traction control | 39. Roof railing |
| 17. Exterior design: other | 40. Seats: other |
| 18. Exterior design: other | 41. Selectable driveline characteristics |
| 19. Exterior design: other | 42. Sport seats front, Textile upholstery |
| 20. Fog lamps | 43. Steering wheel manually adjustabe |
| 21. Hill holder | 44. Steering wheel with radio operation |
| 22. Interior lights: other accessories | 45. Textile upholstery |
| 23. Interior lights: other accessories, Mirror: others | 46. Tyre pressure control (RDC) |

Dealer's equipment (selected items)

- | | |
|--|---|
| 1. Automatic Emergency Call, Internet access, Other | - |
| 2. Cruise control, Heated seat driver, Heated seat passenger, Leather steering wheel, Multi functional steering wheel, Steering wheel heated | - |
| Przyciski sterowania na kierownicy | |
| Tempomat z ogranicznikiem prędkości | |
| Ogrzewana kierownica pokryta skórą oraz fotele przednie podgrzewane | |
| 3. Diminished spare wheel | - |
| 4. Door mirrors electrically foldable, Navigation system, Radio, Rear view camera, Tinted rear windows | - |
| Elektryczne szyby, tył | |
| Lusterka boczne składane elektrycznie | |
| Kamera parkowania z tyłu | |
| Układ ostrzegający o pojazdach w martwym polu lusterek zewnętrznych | |
| Radio IntelliLink RF900 Navi (wyśw. 8-cali, nawigacja, USB, BT, 6 głoś. Audio streaming, odtw. video) | |
| Szyby tylne przyciemniane | |
| Zaawansowany asystent parkowania APA | |
| Czujniki odległości przy parkowaniu - przód i tył | |
| 5. Metallic paint | - |

Base value of the vehicle

Base value of the vehicle by Eurotax (net)

CorrectionsFirst registrationMileageEquipmentTyresOther

Earlier repairs -
Uszkodzenia, stan -

Above figure was estimated on the basis of price quotations of used cars on the Polish market Eurotax (database number 03-2026 POL) with regard to technical and market parameters affecting the value of the vehicle.

Basic print without information about the vehicle's value - due to use of the document any information relating to the value of the vehicle, the price of equipment, adjustments, etc.. were removed

Date: 10-03-2026

DEKRA's expert:
Kacper Sosnowski (WSP)
Andrzej Sosnowski

Document issued electronically valid without signature.

Measurement of thickness of the vehicle lacquer coating



No. of controlled item	Controlled item	Measured range of thickness of the lacquer coat [μm]
1	Front cover	to 150
2	Front left fender	150 - 1000
3	Left front pillar	to 150
4	Front left door	to 150
5	Roof	to 150
6	Left middle pillar	to 150
7	Right side sill	to 150
8	Left rear door	to 150
9	Rear left fender	to 150
10	Cover/lid	to 150
11	Right rear fender	150 - 2000
12	Right rear door	to 150
13	Right middle pillar	to 150
14	Right side sill	to 150
15	Front right door	to 150
16	Right front pillar	to 150
17	Front right fender	to 150

Description of the technical condition

A detailed description of the technical condition contains in Description of the technical condition attached to following expertise.

General comments - regarding valuation**Vehicle documents**

During the inspection the registration proof of the vehicle was presented and its photo was taken and enclosed to the expertise.

During the inspection the service book was presented and its number is given below:

.

Information concerning the origin of the vehicle

Lack of reliable data.

Anti-theft protection - immobilizer

- as a result of the inspection of the vehicle found no malfunctions of the immobilizer in the extent possible to determine during the inspection of the vehicle in the non- workshop conditions.

Anti-theft protection - other:

not found

Additional comments on the car:

Not applicable.

Test drive

Test drive of the vehicle was conducted. Test drive in the full extent is not possible. Comment below:
ograniczenia placowe

Checking of the correctness and / or construction of identification / serial numbers of the object:

Not tested

Verification of the accuracy of the object data, including year of production, and other.

Not conducted - adopted according to the documents presented and indicated sources.

- The read odometer status has not been verified with records in electronic equipment of the vehicle.
- This expertise is used exclusively to estimate the market value of the item pricing and can not be used for any purpose other than those mentioned above.
- An expert assumes no responsibility for hidden defects (legal and physical) and the possible consequences arising from the continuing use of the subject of valuation, and for the consequences of using the same valuation.
- The above pricing is not an expertise of the technical condition of the subject of valuation and as such can not be considered, in particular, can not be treated as a guarantee for the sales subject of the valuation for estimated value.
- This evaluation may not be published as whole in any document without consent of its executors and without their consent as to the form and contents of such publication.
- The evaluation has been carried out basing on delivered documentation and organoleptic examination of

the assessed object. No diagnostic examination has been carried out, nor any workshop verification of the assessed object.

- This expertise has been issued basing on inspection of the assessed object in conditions ruling in its availability location.

Comments to the commission - regarding valuation

Kluczyki

TAK

2

Expert comments - regarding valuation

Brak aktualnych badań technicznych. Informacja sprawdzić światła stopu. Brak zaślepki w tylnej kanapie. Rysy na samochodzie. Odpryski na szybie czołowej. Widoczne wady lakiernicze.

Rzeczoznawca dokonał oględzin pojazdu w warunkach parkingowych, co mogło ograniczyć pełną ocenę jego stanu technicznego. Dodatkowo, jeżeli jazda próbna została przeprowadzona (informacje w treści raportu), to wykonano ją w warunkach parkingowych, z niewielką prędkością, co może nie odzwierciedlać pełnych warunków eksploatacyjnych. Istnieje możliwość, że w innych okolicznościach ujawnią się dodatkowe uszkodzenia lub usterki, których nie można było wykryć podczas obecnych oględzin. Zalecamy zatem skorzystanie z możliwości oględzin pojazdu we własnym zakresie lub w Autoryzowanej Stacji Obsługi danej marki, co pozwoli na pełniejszą weryfikację stanu technicznego pojazdu przed udziałem w aukcji."

Rysy, wgniecenia, ślady użytkowania sadza.

Przedmiotowa ocena określa ogólny stan pojazdu na dzień oględzin, nie może być traktowana jako kompleksowa ocena stanu technicznego.

Podczas oględzin okazano 1 kluczyk, książkę serwisową i instrukcję obsługi. Odpryski i zarysowania w obszarze całego pojazdu. Pojazd przedstawiony do oględzin zabrudzony z brakiem możliwości wykonania szczegółowej oceny powłoki lakierowej.

Restrictive disclaimer - regarding valuation

Nie weryfikowano szczegółowo stanu układu napędowego, zawieszenia, kierowniczego, hamulcowego oraz wydechowego. Ocena została wykonana bez użycia podnośnika i specjalistycznego sprzętu diagnostycznego, nie dokonywano demontażu osłon i innych elementów. Ocena określa ogólny stan pojazdu na dzień oględzin w miejscu jego udostępnienia, nie może być zatem traktowana jako kompleksowa ocena stanu technicznego. Specyfikacja wg. programu operacyjnego w zakresie wyposażenia standardowego i dodatkowego nie gwarantuje zgodności ze stanem faktycznym w zakresie możliwym do ustalenia przez rzeczoznawcę podczas oględzin pojazdu.

Pomiar grubości powłoki lakierowej wykonano w miejscach możliwych do ich wykonania pomiary nie gwarantują oryginalności poszczególnych elementów poddanych ocenie.

- W Ocenie/Raporcie uwzględniono niesprawności, uszkodzenia, braki itp., które były możliwe do stwierdzenia organoleptycznego, w warunkach oględzin (z uwzględnieniem: stanu czystości pojazdu, warunków atmosferycznych, oświetlenia itd.) oraz bez weryfikacji serwisowej, bez dostępu do spodu pojazdu, bez specjalistycznego sprzętu diagnostycznego (w tym bez diagnostyki komputerowej), bez jazdy próbnej wykonanej w warunkach drogowych z obciążeniem.

- W ramach Oceny/Raportu nie weryfikowano odczytanego stanu drogomierza z zapisami w urządzeniach elektronicznych pojazdu.
- Rzeczoznawca nie bierze na siebie odpowiedzialności za wady ukryte (prawne i fizyczne) oraz ewentualne skutki wynikające z dalszego użytkowania przedmiotu oceny, a także za skutki wykorzystania samej oceny.
- Podane przedziały grubości powłoki lakierowej, dotyczą punktów pomiarowych. Nie mogą być traktowane jako gwarancja, że grubość powłoki lakierowej w innych punktach nie wykracza poza te przedziały.
- Zawarte w niniejszej Ocenie/Raporcie informacje (w tym dotyczące wyposażenia) służą jedynie ogólnym celom informacyjnym. Ocena/Raport nie może być zatem traktowana jako oferta w rozumieniu przepisów Kodeksu Cywilnego oraz opisu towaru ani zapewnienia w rozumieniu art. 4 Ustawy z dnia 27 lipca 2002 roku o szczególnych warunkach sprzedaży konsumenckiej.
- Niniejsza Ocena/Raport nie jest szczegółową oceną stanu technicznego.

Ocenę/Raport wykonano w kierunku ujawnienia uszkodzeń nieakceptowanych z punktu widzenia właściwego przewodnika zwrotu pojazdu lub innych ustaleń ze Zleceniodawcą. Tym samym Ocena/Raport może nie ujmować typowych zużyć i uszkodzeń eksploatacyjnych.

PHOTOGRAPHIC DOCUMENTATION



Photo 1.
Przekątna przednia lewa



Photo 2.
Przód

PHOTOGRAPHIC DOCUMENTATION



Photo 3.
Przekątna przednia prawa



Photo 4.
Bok prawy z przodu

PHOTOGRAPHIC DOCUMENTATION



Photo 5.
Bok prawy z tyłu



Photo 6.
Przekątna tylna prawa

PHOTOGRAPHIC DOCUMENTATION



Photo 7.
Tył



Photo 8.
Przekątna tylna lewa

PHOTOGRAPHIC DOCUMENTATION



Photo 9.
Bok lewy z tyłu



Photo 10.
Bok lewy z przodu

PHOTOGRAPHIC DOCUMENTATION



Photo 11.
Próg lewy (widok od przodu)



Photo 12.
Próg prawy (widok od przodu)

PHOTOGRAPHIC DOCUMENTATION



Photo 13.
Spód pojazdu przód



Photo 14.
Spód pojazdu tył

PHOTOGRAPHIC DOCUMENTATION



Photo 15.
Tarcza hamulcowa przednia prawa



Photo 16.
Tarcza hamulcowa tylna prawa

PHOTOGRAPHIC DOCUMENTATION



Photo 17.

Tarcza hamulcowa tylna lewa



Photo 18.

Tarcza hamulcowa przednia lewa

PHOTOGRAPHIC DOCUMENTATION



Photo 19.
Bagażnik



Photo 20.
Koło zapasowe

PHOTOGRAPHIC DOCUMENTATION



Photo 21.
Komora silnika



Photo 22.
Numer identyfikacyjny

PHOTOGRAPHIC DOCUMENTATION



Photo 23.
Tabliczka znamionowa



Photo 24.
Zestaw wskaźników - przebieg

PHOTOGRAPHIC DOCUMENTATION



Photo 25.

Widok przez otwarte drzwi przednie lewe



Photo 26.

Kierownica z lewej strony

PHOTOGRAPHIC DOCUMENTATION



Photo 27.

Widok przez otwarte drzwi tylne lewe



Photo 28.

Widok z tylnej kanapy na deskę rozdz.

PHOTOGRAPHIC DOCUMENTATION



Photo 29.
Konsola środkowa

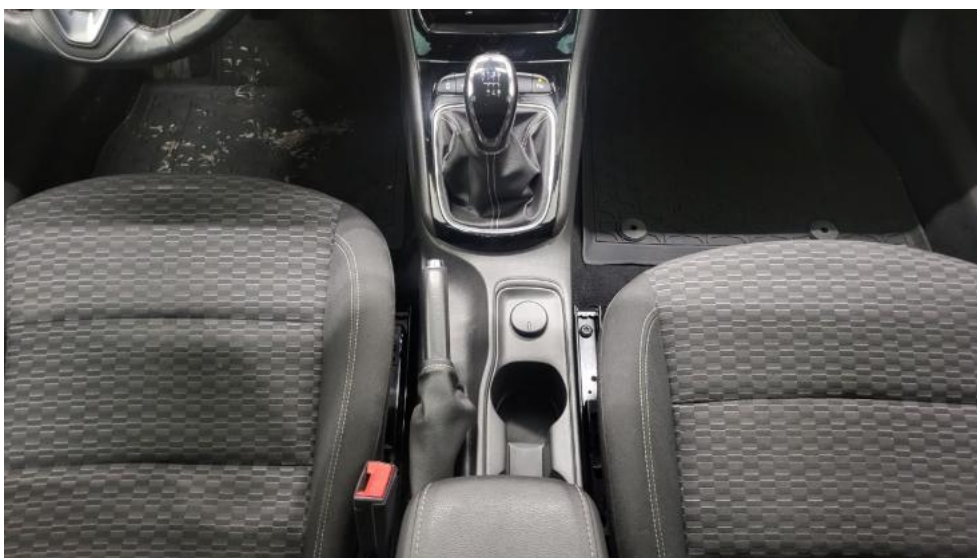

Photo 30.
Tunel środkowy

PHOTOGRAPHIC DOCUMENTATION



Photo 31.
Kierownica (na wprost)



Photo 32.
Dowód rej. Str. 1

PHOTOGRAPHIC DOCUMENTATION



Photo 33.
Dow. Rej. Str.2 i klucze

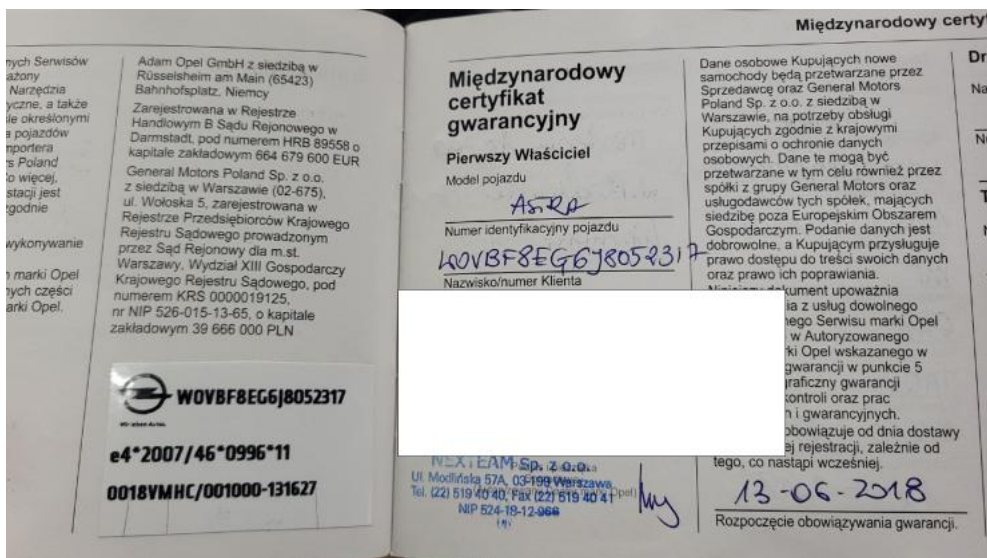

Photo 34.
Książka serwisowa – dane

PHOTOGRAPHIC DOCUMENTATION

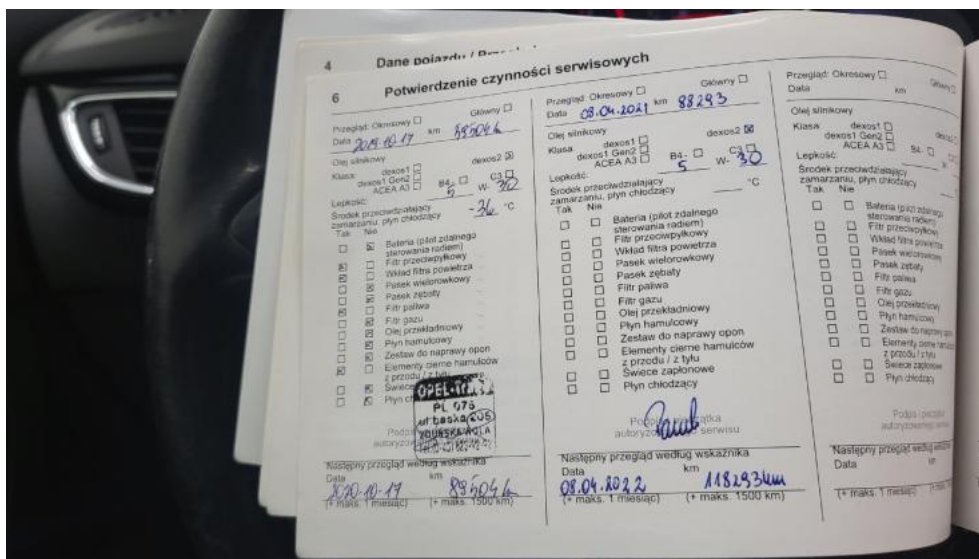

Photo 35.
Książka serwisowa – ostatni przegląd

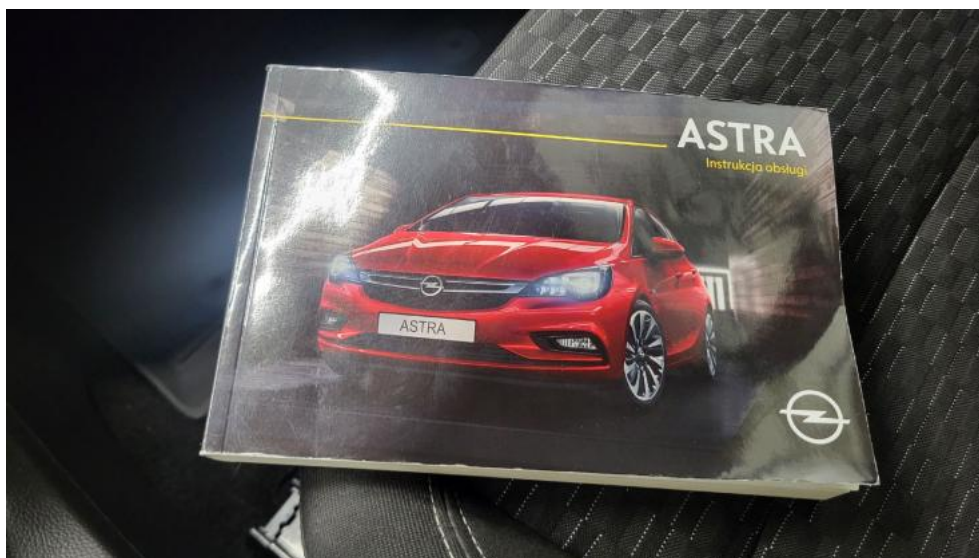

Photo 36.
Instrukcje

PHOTOGRAPHIC DOCUMENTATION



Photo 37.
Zdjęcie do protokołu



Photo 38.
Zdjęcie do protokołu

PHOTOGRAPHIC DOCUMENTATION



Photo 39.
Zdjęcie do protokołu



Photo 40.
Pokrywa komory silnika - zdjęcie poglądowe 1

PHOTOGRAPHIC DOCUMENTATION



Photo 41.
Pokrywa komory silnika - Wgniecenie/odkształcenie 1

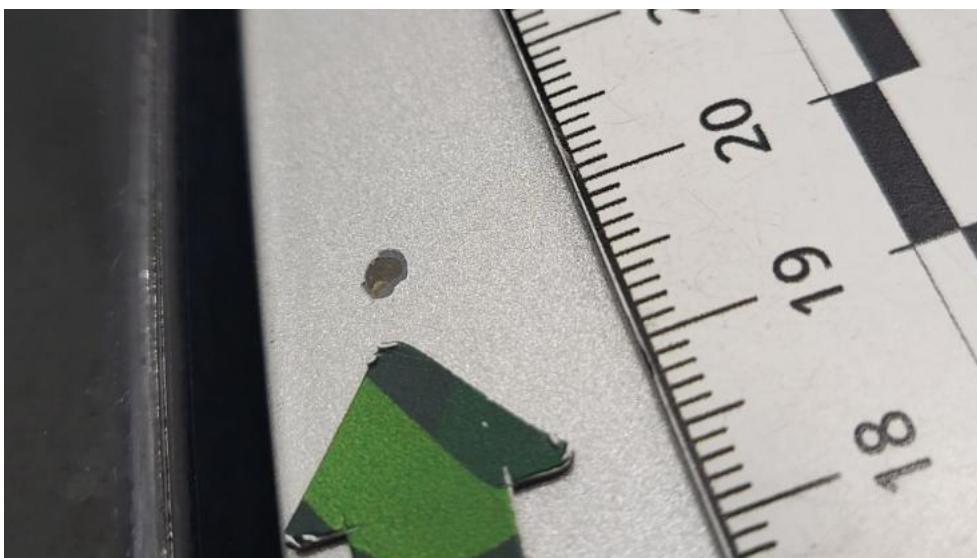

Photo 42.
Pokrywa komory silnika - Inne 1

PHOTOGRAPHIC DOCUMENTATION



Photo 43.
Zderzak - Inne 1



Photo 44.
Felga aluminiowa przednia P - Rysa/odprysk 1

PHOTOGRAPHIC DOCUMENTATION



Photo 45.

Drzwi przednie P - Rysa/odprysk 1



Photo 46.

Drzwi tylne P - Rysa/odprysk 1

PHOTOGRAPHIC DOCUMENTATION



Photo 47.
Drzwi tylne P - Wgniecenie/odkształcenie 1



Photo 48.
Próg P - Rysa/odprysk 1

PHOTOGRAPHIC DOCUMENTATION



Photo 49.
Próg P - Rysa/odprysk 2



Photo 50.
Błotnik tylny P / Ściana boczna P - Rysa/odprysk 1

PHOTOGRAPHIC DOCUMENTATION



Photo 51.
Błotnik tylny P / Ściana boczna P - Wgniecenie/odkształcenie 1

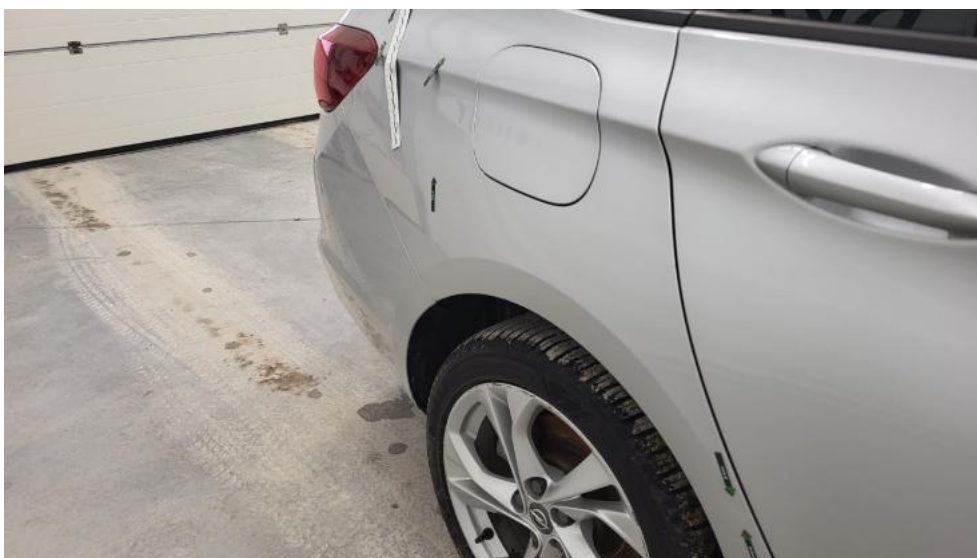

Photo 52.
Błotnik tylny P / Ściana boczna P - Wgniecenie/odkształcenie 2

PHOTOGRAPHIC DOCUMENTATION



Photo 53.
Felga aluminiowa tylna P - Rysa/odprysk 1



Photo 54.
Pokrywy bagażnika - Wgniecenie/odkształcenie 1

PHOTOGRAPHIC DOCUMENTATION



Photo 55.
Pokrywy bagażnika - Wgniecenie/odkształcenie 2



Photo 56.
Szyba tylna - Rysa/odprysk 1

PHOTOGRAPHIC DOCUMENTATION



Photo 57.
Zderzak tylny - Rysa/odprysk 1



Photo 58.
Dach - zdjęcie pogładowe 1

PHOTOGRAPHIC DOCUMENTATION



Photo 59.
Dach - Inne 1



Photo 60.
Błotnik tylny L / Ściana boczna L - zdjęcie pogładowe 1

PHOTOGRAPHIC DOCUMENTATION



Photo 61.
Błotnik tylny L / Ściana boczna L - Rysa/odprysk 1



Photo 62.
Błotnik tylny L / Ściana boczna L - Wgniecenie/odkształcenie 1

PHOTOGRAPHIC DOCUMENTATION



Photo 63.
Błotnik tylny L / Ściana boczna L - Wgniecenie/odkształcenie 2



Photo 64.
Felga aluminiowa tylna L - Rysa/odprysk 1

PHOTOGRAPHIC DOCUMENTATION



Photo 65.

Drzwi przed L - Rysa/odprysk 1



Photo 66.

Drzwi przed L - Wgniecenie/odkształcenie 1

PHOTOGRAPHIC DOCUMENTATION



Photo 67.

Drzwi tylne L - Rysa/odprysk 1



Photo 68.

Drzwi tylne L - Rysa/odprysk 2

PHOTOGRAPHIC DOCUMENTATION



Photo 69.
Drzwi tylne L - Wgniecenie/odkształcenie 1



Photo 70.
Lusterko zew L - Rysa/odprysk 1

PHOTOGRAPHIC DOCUMENTATION



Photo 71.
Próg L - Rysa/odprysk 1



Photo 72.
Próg L - Wgniecenie/odkształcenie 1

PHOTOGRAPHIC DOCUMENTATION



Photo 73.
Słupek przedni L - Rysa/odprysk 1



Photo 74.
Słupek środkowy L - Wgniecenie/odkształcenie 1

PHOTOGRAPHIC DOCUMENTATION



Photo 75.

Felga Aluminiowa przednia L - Rysa/odprysk 1



Photo 76.

Koło kierownicy - Rysa/odprysk 1

PHOTOGRAPHIC DOCUMENTATION



Photo 77.
Fotel prz. lew. - Inne 1



Photo 78.
Uchwyt drzwi prze L - Rysa/odprysk 1

PHOTOGRAPHIC DOCUMENTATION



Photo 79.
Uchwyt drzwi prze P - Rysa/odprysk 1



Photo 80.
Osłona p/słoneczna lewa - Pęknięcie/rozerwanie 1

PHOTOGRAPHIC DOCUMENTATION



Photo 81.
Osłona p/słoneczna lewa - Pęknięcie/rozerwanie 2

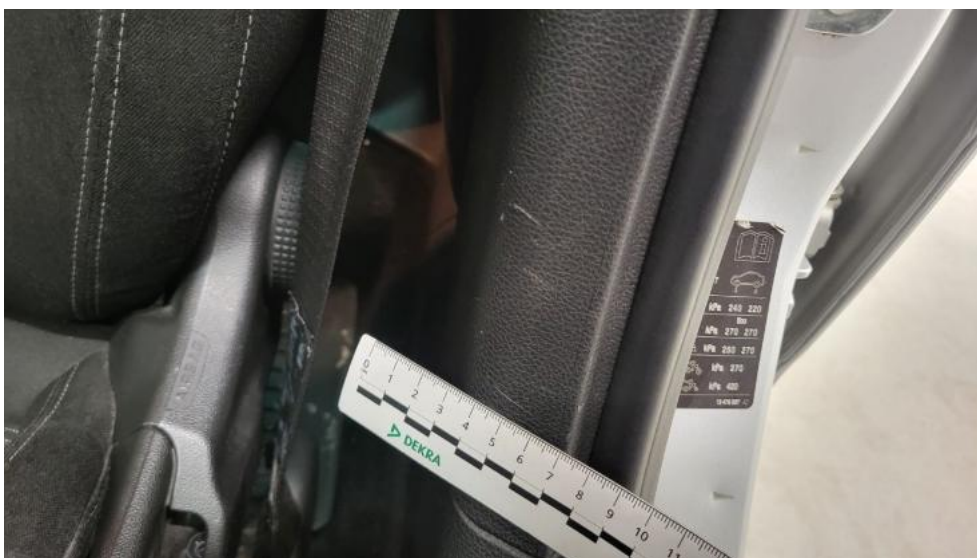

Photo 82.
Wykładzina(y) słupka przedniego L - Rysa/odprysk 1

PHOTOGRAPHIC DOCUMENTATION



Photo 83.

Wykładzina(y) słupka tylnego P - Rysa/odprysk 1