

Nr zlecenia DEKRA: PKOL(W)/LODZ/45324/26/05/20  
Nr zlecenia/szkody: 21/004157  
Data zlecenia: 20-05-2026

**DEKRA Polska - Centrala**  
02-673 Warszawa, ul. Konstruktorska 12A

**Zleceniodawca:**

PKO Leasing SA  
Świętokrzyska 36  
00-116 Warszawa

**Rzeczoznawcy:**

**Kacper Sosnowski (WSP)**  
DEKRA Polska - współpraca O/Warszawa  
**Andrzej Sosnowski**  
DEKRA Polska - Centrala

**UWAGA:**

Ze względu na przeznaczenie dokumentu usunięto w nim wszelkie informacje dotyczące wartości pojazdu, cen wyposażenia, korekt, etc.

**Dane pojazdu**

|                                  |                                |
|----------------------------------|--------------------------------|
| Grupa obiektów (Eurotax)         | samochody terenowe             |
| Kod EC (Eurotax)                 | 0137153                        |
| Producent                        | VOLVO                          |
| Model                            | XC90 19-24                     |
| Typ/wersja                       | XC90 B5 D AWD R-Design aut     |
| Rodzaj nadwozia                  | KOM                            |
| Liczba drzwi/liczba miejsc       | 5/5                            |
| Masa własna [kg]                 | 2132                           |
| Dopuszczalna masa całkowita [kg] | 2670                           |
| Rozstaw osi 1/2                  | 2984                           |
| Rodzaj silnika                   | z zapłonem samoczynnym         |
| Układ oczyszczana spalin         | -                              |
| Pojemność silnika [ccm]          | 1969                           |
| Moc silnika [KM/kW]              | 235/173                        |
| Skrzynia biegów                  | automatyczna                   |
| Nr rejestracyjny                 | GD843XG                        |
| VIN                              | YV1LCK2VCM1738116              |
| Data 1. rejestracji              | 10-03-2021                     |
| Data nast. bad. techn.           | 10-03-2026                     |
| Rok produkcji                    | 2021                           |
| Stan licznika [km]               | 142 489 (odczytany)            |
| Kolor nadwozia/rodzaj powłoki    | biały/2-warstwowy metalizowany |

**Ogumienie**

| Oś       | Koło  | Producent, typ              | Rozmiar        | Profil zmierzony |
|----------|-------|-----------------------------|----------------|------------------|
| przednia | prawe | MICHELIN, PILOT ALPIN 5 SUV | 235/55 19 105V | 3,5 mm           |
|          | lewe  | MICHELIN, PILOT ALPIN 5 SUV | 235/55 19 105V | 3,5 mm           |
| tylna    | prawe | MICHELIN, PILOT ALPIN 5 SUV | 235/55 19 105V | 3,5 mm           |
|          | lewe  | MICHELIN, PILOT ALPIN 5 SUV | 235/55 19 105V | 3,5 mm           |

Wyposażenie standardowe wg Eurotax

1. ABS
2. Airbag chroniący kolana kierowcy
3. Airbag, poduszki powietrzne czołowe i boczne dla kierowcy i pasażera, kurtyny powietrzne
4. Alarm VOLVO z czujnikiem ruchu i czujnikiem przechyłu
5. Android Auto i Apple Carplay
6. Blokada schowka, centralna
7. CTC - kontrola trakcji w zakręcie
8. Clean Zone - pakiet czystego wnętrza z systemem wstępnej wentylacji auta w momencie otwarcia pojazdu
9. Czujnik deszczu
10. Czujniki odległości przy parkowaniu - tył
11. Distance Alert - układ ostrzegania o zbyt małej odległości od poprzedzającego pojazdu
12. Drive Mode - Regulacja trybów jazdy
13. Dywaniki tekstylne, czarne
14. Dźwignia zmiany biegów wykończona skórą
15. EBA - system wspomagania nagłego hamowania
16. EBD - elektroniczny rozdział sił hamowania
17. EBL (Emergency Brake Lights) - ostrzeganie innych użytkowników drogi o nagłym hamowaniu
18. ESC - układ elektronicznej kontroli stabilności i trakcji
19. Elektrycznie sterowany hamulec postojowy
20. Elementy stylizacji nadwozia R-Design
21. Felgi aluminiowe 20, 5-ramienne, Diamond Cut/Black z ogumieniem 275/45
22. Fotel kierowcy regulowany elektrycznie z pamięcią ustawień
23. Fotel pasażera regulowany elektrycznie
24. Fotel pasażera z pamięcią ustawień
25. Fotele pochłaniające energię zderzenia
26. Fotele przednie z 4-stopniową regulacją odcinka lędźwiowego
27. Fotele przednie z regulowanym podparciem ud
28. Funkcja Auto Hold
29. Gniazdo 12V w przestrzeni bagażowej
30. Gniazdo USB (x2)
31. Immobilizer
32. Kanapa tylna dzielona w proporcjach 40/60
33. Keyless entry - bezkluczkowe uruchamianie pojazdu oraz otwieranie drzwi bagażnika
34. Kierownica sportowa, skórzana, trójramienna
45. Lusterka boczne regulowane elektrycznie i ogrzewane
46. Lusterka zewnętrzne składane elektrycznie
47. Lusterko wsteczne oraz lusterka boczne przyciemniające się automatycznie
48. Nawigacja Sensus
49. Oświetlenia wnętrza poziom III
50. Pedaly sportowe
51. Podsufitka w kolorze czarnym
52. Podłokietnik przedni z uchwytem na kubki
53. Podłokietnik tylny z uchwytem na kubki i schowkiem
54. RSC - układ stabilizacji przechyłu
55. Reflektory przednie LED
56. Regulacja pasów bezpieczeństwa w pierwszym i drugim rzędzie siedzeń
57. Relingi dachowe - czarne
58. Road Sign Information - układ informowania o znakach drogowych
59. Roleta bagażnika półautomatyczna
60. Rolety przeciwsłoneczne w drzwiach tylnych
61. Sensus Connect Infotainment System wraz z zestawem głośnomówiacym Bluetooth
62. Siatka bagażowa na tunelu środkowym
63. Siatka przedziału bagażowego, miękka
64. Skórzana dźwignia zmiany biegów
65. Sterowanie systemem audio z kierownicy
66. Stylizacja nadwozia R-Design
67. System audio High Performance Sound
68. System mocowania fotelika dziecięcego ISOFIX na zewnętrznych miejscach tylnej kanapy
69. System monitorowania ciśnienia w oponach (TPMS)
70. System stabilizacji pojazdu w czasie holowania przyczepy (TSA)
71. System unikania lub łagodzenia skutków zderzeń na skrzyżowaniach
72. System unikania lub łagodzenia skutków zderzeń z pieszymi i rowerzystami
73. System zabezpieczeń przed skutkami uderzeń bocznych (SIPS)
74. System zabezpieczeń przed urazami kręgosłupa szyjnego (WHIPS)
75. Tapicerka Nubuck / textil R-Design z fotelami sportowymi
76. Tempomat aktywny (ACC)
77. Tuner radia cyfrowego DAB
78. Udostępnianie połączenia internetowego poprzez Wi-Fi lub Bluetooth

- |   |   |
|---|---|
| 35. Kłapa bagażnika otwierana elektrycznie  | 79. Układ wspomagania hamowania City Safety         |
| 36. Klimatyzacja automatyczna, 2-strefowa   | 80. Usługa Volvo On Call                            |
| 37. Kluczyk w kolorze tapicerki   | 81. Wskaźnik temperatury zewnętrznej                |
| 38. Komputer pokładowy  | 82. Wyłącznik poduszki powietrznej pasażera         |
| 39. Końcówki wydechu - zintegrowane, podwójne   | 83. Wyświetlacz cyfrowy zegarów kierowcy, 12,3-cala |
| 40. Lakier uni  | 84. Zagłówki tylne składane elektrycznie            |
| 41. Lampki do czytania z przodu i z tyłu  | 85. Zamek centralny zdalnie sterowany               |
| 42. Lane Departure Warning - system ostrzegania o niekontrolowanej zmianie pasa ruchu | 86. Zawieszenie Touring                             |
| 43. Lane Keeping Aid (LKA) - układ utrzymania pasa ruchu                              | 87. Zwalnianie pedału hamulca                       |
| 44. Listwa progowa, podświetlana  | 88. Światła przeciwmgielne LED                      |

#### Wyposażenie dealerskie (wybrane elementy)

- |   |   |
|---|---|
| 1. Lakier perłowy Inscription Crystal White Pearl .....             | - |
| 2. Pakiet Climate Pro .....   | - |
| Ogrzewanie postojowe  |   |
| Dysze spryskiwaczy szyby przedniej, podgrzewane                     |   |
| Fotele przednie ogrzewane   |   |
| Fotele w drugim rzędzie ogrzewane                                   |   |
| Kierownica podgrzewana  |   |
| Fotele tylne ogrzewane  |   |
| 3. Pakiet Navi Tech & Park Assist .....                             | - |
| Kamera wspomagająca parkowanie tyłem                                |   |
| System Audio High Performance Harman/Kardon - 14 głośników, USB/AUX |   |
| Czujniki odległości przy parkowaniu - przód                         |   |
| 4. System Bezpieczeństwa Intellisafe Surround .....                 | - |
| 5. System poprawy jakości powietrza z jonizacją .....               | - |
| 6. Szyba przednia podgrzewana .....                                 | - |
| 7. Szyby tylne przyciemniane .....                                  | - |
| 8. Tapicerka skórzana Nappa + Fotele wentylowane (Charcoal) .....   | - |

#### **Wartość bazowa pojazdu**

Wartość bazowa pojazdu wg Eurotax (netto) .....

#### **Korekty**

Pierwsza rejestracja

Przebieg

Wyposażenie

Ogumienie

Inne

Wcześniejsze naprawy ..... -  
Uszkodzenia, stan ..... -

Powyższą wartość określono w oparciu o notowania cen samochodów używanych na rynku polskim Eurotax (baza danych nr 06-2026 POL) z uwzględnieniem parametrów technicznych i rynkowych mających wpływ na wartość pojazdu.

Dla pojazdów zarejestrowanych w Polsce powyższa wartość została określona na dzień sporządzenia wyceny.

Jeżeli pojazd nie jest zarejestrowany w kraju - podana wartość jest wartością hipotetyczną przy założeniu uiszczenia wszelkich opłat i podatków należnych przy wprowadzeniu pojazdu na polski obszar celny.

Wydruk podstawowy bez informacji o wartości pojazdu - ze względu na przeznaczenie dokumentu usunięto w nim wszelkie informacje dotyczące wartości pojazdu, cen wyposażenia, korekt, etc.

---

Data: 05-06-2026

Rzecznik DEKRA:  
Kacper Sosnowski (WSP)  
Andrzej Sosnowski

**Dokument wystawiony elektronicznie ważny bez podpisu.**

Pomiar grubości powłoki lakierowej poj.



| Nr punktu kontroli | Kontrolowany element  | Zmierzony przedział grubości powłoki lakierowej [µm] |
|--------------------|-----------------------|--|
| 1                  | Pokrywa przednia      | do 150   |
| 2                  | Błotnik przedni lewy  | do 150   |
| 3                  | Słupek przedni lewy   | do 150   |
| 4                  | Drzwi przednie lewe   | do 150   |
| 5                  | Dach                  | do 150   |
| 6                  | Słupek środkowy lewy  | do 150   |
| 7                  | Próg lewy             | do 150   |
| 8                  | Drzwi tylne lewe      | do 150   |
| 9                  | Ściana boczna lewa    | do 150   |
| 10                 | Pokrywa/klapa tylna   | 150 - 200  |
| 11                 | Ściana boczna prawa   | 150 - 500  |
| 12                 | Drzwi tylne prawe     | 150 - 1000   |
| 13                 | Słupek środkowy prawy | do 150   |
| 14                 | Drzwi przednie prawe  | 150 - 1000   |
| 15                 | Próg prawy            | do 150   |
| 16                 | Słupek przedni prawy  | do 150   |
| 17                 | Błotnik przedni prawy | do 150   |

### Opis stanu technicznego

Szczegółowy opis stanu technicznego zawarto w Opisie stanu technicznego załączonym do niniejszej ekspertyzy.

### Uwagi ogólne - dot. wyceny

#### **Dokumenty pojazdu**

Podczas oględzin przedstawiono dowód rej. poj. oraz wykonano jego fot. cyfrowe, które załączono do ekspertyzy.

Podczas oględzin przedstawiono do wglądu książkę serwisową, a jej nr podano poniżej:

.

---

#### **Informacja dotycząca pochodzenia pojazdu**

Brak wiarygodnych danych.

---

#### **Dodatkowe uwagi dotyczące sam. osobowego:**

Nie dotyczy.

---

#### **Jazda próbna**

Przeprowadzono próbę ruchową pojazdu.

Jazda próbna w pełnym zakresie niemożliwa. Poniżej podano komentarz:  
ograniczenia placowe

---

#### **Badanie poprawności i/lub budowy numerów identyfikacyjnych/seryjnych obiektu:**

Nie badano.

---

#### **Weryfikacja prawdziwości danych obiektu, w tym roku produkcji i innych.**

Nie przeprowadzono - przyjęto wg okazanych dokumentów i wskazanych źródeł.

---

#### **Zabezpieczenia przeciwkradzieżowe**

fabryczne

- 
- Nie weryfikowano odczytanego stanu drogomierza z zapisami w urządzeniach elektronicznych pojazdu.
  - Niniejsza ekspertyza służy wyłącznie do oszacowania wartości rynkowej przedmiotu wyceny i nie może być wykorzystywana do żadnego innego celu, niż wymieniony powyżej. Wycena nie może stanowić podstawy do oceny cech i stanu wycenianego obiektu przy jego zakupie.
  - Rzeczoznawca nie bierze na siebie odpowiedzialności za wady ukryte (prawne i fizyczne) oraz ewentualne skutki wynikające z dalszego użytkowania przedmiotu wyceny, a także za skutki wykorzystania samej wyceny.
  - Powyższa wycena nie jest szczegółową ekspertyzą stanu technicznego przedmiotu wyceny i za taką nie może być uznawana, w szczególności nie może być traktowana jako gwarancja sprzedaży przedmiotu wyceny za oszacowaną wartość.
  - Niniejsza wycena nie może być publikowana w całości w jakimkolwiek dokumencie bez zgody wykonawców i bez uzgodnienia z nimi formy i treści takiej publikacji.
  - Wycenę przeprowadzono w oparciu o dostarczoną dokumentację oraz badanie organoleptyczne wycenianego obiektu. Nie prowadzono badań diagnostycznych oraz weryfikacji warsztatowej przedmiotu wyceny.

- Niniejsza wycena została sporządzona na podstawie oględzin wycenianego przedmiotu w warunkach występujących w miejscu jego udostępnienia.

---

Uwagi do zlecenia - dot. wyceny

**Kluczyki**

TAK

2

---

Uwagi Rzeczoznawcy - dot. wyceny

Dostarczono ksero pozwolenia czasowego. Rysy na samochodzie. Widoczne wady lakiernicze. Odpryski na szybie czołowej. W CEPIK informacja o powstałej szkodzie układu kierowniczego.

Rzeczoznawca dokonał oględzin pojazdu w warunkach parkingowych, co mogło ograniczyć pełną ocenę jego stanu technicznego. Dodatkowo, jeżeli jazda próbna została przeprowadzona (informacje w treści raportu), to wykonano ją w warunkach parkingowych, z niewielką prędkością, co może nie odzwierciedlać pełnych warunków eksploatacyjnych. Istnieje możliwość, że w innych okolicznościach ujawnią się dodatkowe uszkodzenia lub usterki, których nie można było wykryć podczas obecnych oględzin. Zalecamy zatem skorzystanie z możliwości oględzin pojazdu we własnym zakresie lub w Autoryzowanej Stacji Obsługi danej marki, co pozwoli na pełniejszą weryfikację stanu technicznego pojazdu przed udziałem w aukcji."

Zastrzeżenia ograniczające - dot. wyceny

Nie weryfikowano szczegółowo stanu układu napędowego, zawieszenia, kierowniczego, hamulcowego oraz wydechowego. Ocena została wykonana bez użycia podnośnika i specjalistycznego sprzętu diagnostycznego, nie dokonywano demontażu osłon i innych elementów. Ocena określa ogólny stan pojazdu na dzień oględzin w miejscu jego udostępnienia, nie może być zatem traktowana jako kompleksowa ocena stanu technicznego. Specyfikacja wg. programu operacyjnego w zakresie wyposażenia standardowego i dodatkowego nie gwarantuje zgodności ze stanem faktycznym w zakresie możliwym do ustalenia przez rzeczoznawcę podczas oględzin pojazdu. Pomiar grubości powłoki lakierowej wykonano w miejscach możliwych do ich wykonania pomiary nie gwarantują oryginalności poszczególnych elementów poddanych ocenie.

- W Ocenie/Raporcie uwzględniono niesprawności, uszkodzenia, braki itp., które były możliwe do stwierdzenia organoleptycznego, w warunkach oględzin (z uwzględnieniem: stanu czystości pojazdu, warunków atmosferycznych, oświetlenia itd.) oraz bez weryfikacji serwisowej, bez dostępu do spodu pojazdu, bez specjalistycznego sprzętu diagnostycznego (w tym bez diagnostyki komputerowej), bez jazdy próbnej wykonanej w warunkach drogowych z obciążeniem.
- W ramach Oceny/Raportu nie weryfikowano odczytanego stanu drogomierza z zapisami w urządzeniach elektronicznych pojazdu.
- Rzeczoznawca nie bierze na siebie odpowiedzialności za wady ukryte (prawne i fizyczne) oraz ewentualne skutki wynikające z dalszego użytkowania przedmiotu oceny, a także za skutki wykorzystania samej oceny.
- Podane przedziały grubości powłoki lakierowej, dotyczą punktów pomiarowych. Nie mogą być traktowane jako gwarancja, że grubość powłoki lakierowej w innych punktach nie wykracza poza te przedziały.
- Zawarte w niniejszej Ocenie/Raporcie informacje (w tym dotyczące wyposażenia) służą jedynie ogólnym celom informacyjnym. Ocena/Raport nie może być zatem traktowana jako oferta w rozumieniu przepisów Kodeksu Cywilnego oraz opisu towaru ani zapewnienia w rozumieniu art. 4 Ustawy z dnia 27 lipca 2002 roku o szczególnych warunkach sprzedaży konsumenckiej.

- Niniejsza Ocena/Raport nie jest szczegółową oceną stanu technicznego.

Ocenę/Raport wykonano w kierunku ujawnienia uszkodzeń nieakceptowanych z punktu widzenia właściwego przewodnika zwrotu pojazdu lub innych ustaleń ze Zleceniodawcą. Tym samym Ocena/Raport może nie ujmować typowych zużyć i uszkodzeń eksploatacyjnych.

DOKUMENTACJA FOTOGRAFICZNA



**Fot. 1.**  
Przekątna przednia lewa



**Fot. 2.**  
Przód

DOKUMENTACJA FOTOGRAFICZNA



**Fot. 3.**  
Przekątna przednia prawa



**Fot. 4.**  
Bok prawy z przodu

DOKUMENTACJA FOTOGRAFICZNA



**Fot. 5.**  
Bok prawy z tyłu



**Fot. 6.**  
Przekątna tylna prawa

DOKUMENTACJA FOTOGRAFICZNA



**Fot. 7.**  
Tyl



**Fot. 8.**  
Przekątna tylna lewa

DOKUMENTACJA FOTOGRAFICZNA



**Fot. 9.**  
Bok lewy z tyłu



**Fot. 10.**  
Bok lewy z przodu

DOKUMENTACJA FOTOGRAFICZNA



**Fot. 11.**  
Próg lewy (widok od przodu)



**Fot. 12.**  
Próg prawy (widok od przodu)

DOKUMENTACJA FOTOGRAFICZNA



**Fot. 13.**  
Spód pojazdu przód



**Fot. 14.**  
Spód pojazdu tył

DOKUMENTACJA FOTOGRAFICZNA



**Fot. 15.**  
Tarcza hamulcowa przednia prawa



**Fot. 16.**  
Tarcza hamulcowa tylna prawa

DOKUMENTACJA FOTOGRAFICZNA



**Fot. 17.**  
Tarcza hamulcowa tylna lewa



**Fot. 18.**  
Tarcza hamulcowa przednia lewa

DOKUMENTACJA FOTOGRAFICZNA



**Fot. 19.**  
Bagażnik



**Fot. 20.**  
Koło zapasowe

DOKUMENTACJA FOTOGRAFICZNA



**Fot. 21.**  
Komora silnika

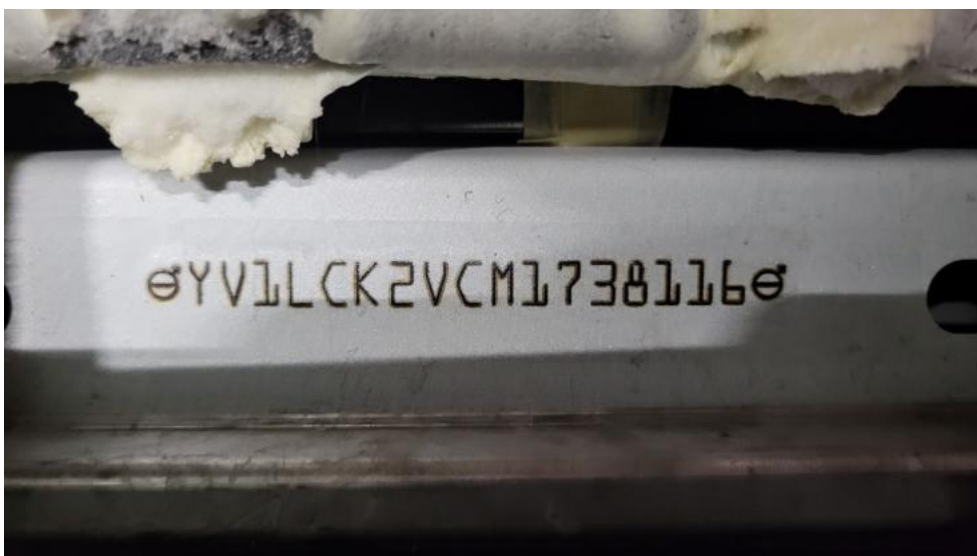

**Fot. 22.**  
Numer identyfikacyjny

DOKUMENTACJA FOTOGRAFICZNA



**Fot. 23.**  
Tabliczka znamionowa



**Fot. 24.**  
Zestaw wskaźników - przebieg

DOKUMENTACJA FOTOGRAFICZNA



**Fot. 25.**  
Zestaw wskaźników - serwis



**Fot. 26.**  
Widok przez otwarte drzwi przednie lewe

DOKUMENTACJA FOTOGRAFICZNA



**Fot. 27.**  
Kierownica z lewej strony



**Fot. 28.**  
Widok przez otwarte drzwi tylne lewe

DOKUMENTACJA FOTOGRAFICZNA



**Fot. 29.**  
Widok z tylnej kanapy na deskę rozd.



**Fot. 30.**  
Konsola środkowa

DOKUMENTACJA FOTOGRAFICZNA



**Fot. 31.**  
Tunel środkowy



**Fot. 32.**  
Kierownica (na wprost)

DOKUMENTACJA FOTOGRAFICZNA

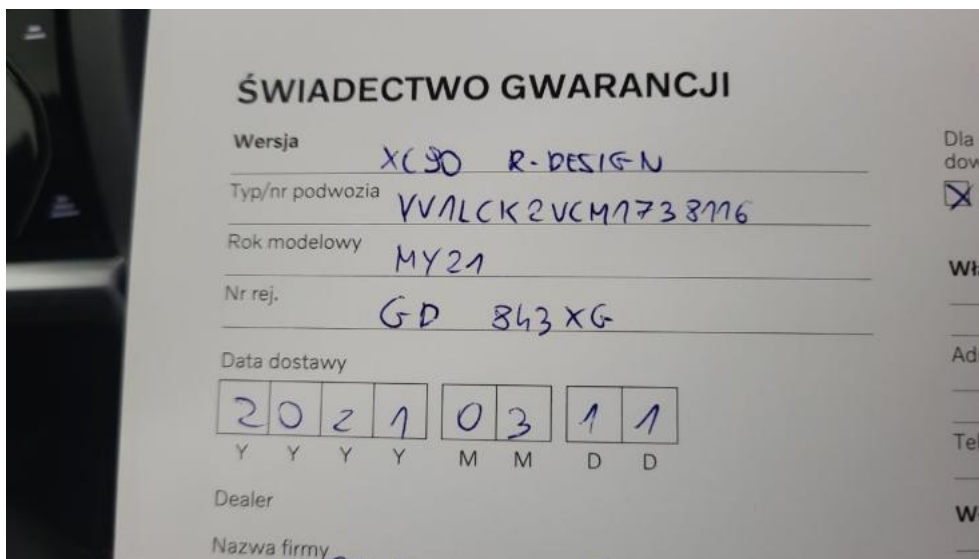

**Fot. 33.**  
Książka serwisowa – dane

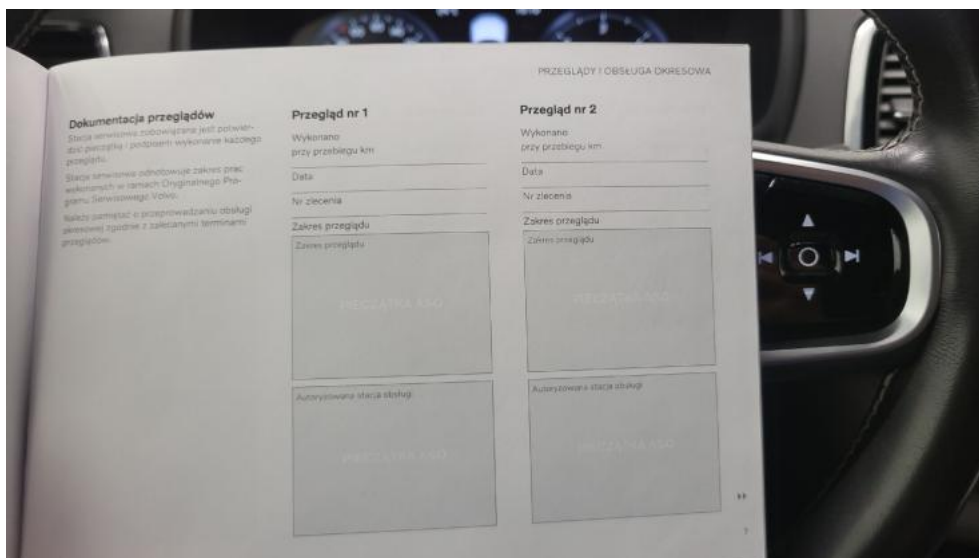

**Fot. 34.**  
Książka serwisowa – ostatni przegląd

DOKUMENTACJA FOTOGRAFICZNA

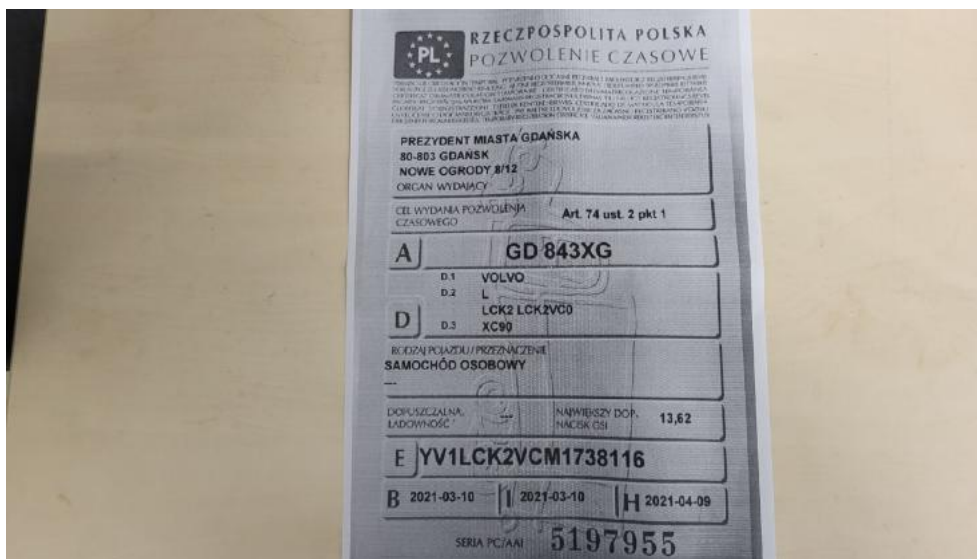

**Fot. 35.**  
Dowód rej. ksero Str. 1



**Fot. 36.**  
Dowód rej. ksero str. 2

DOKUMENTACJA FOTOGRAFICZNA



**Fot. 37.**  
Instrukcje



**Fot. 38.**  
Kluczyki

DOKUMENTACJA FOTOGRAFICZNA



**Fot. 39.**  
Zdjęcie do protokołu



**Fot. 40.**  
Zdjęcie do protokołu

DOKUMENTACJA FOTOGRAFICZNA



**Fot. 41.**  
Zdjęcie do protokołu



**Fot. 42.**  
Zdjęcie do protokołu

DOKUMENTACJA FOTOGRAFICZNA



**Fot. 43.**  
Pokrywa komory silnika - Rysa/odprysk 1



**Fot. 44.**  
Wykładzina pokrywy komory silnika - Pęknięcie/rozerwanie 1

DOKUMENTACJA FOTOGRAFICZNA



**Fot. 45.**  
Felga aluminiowa przednia P - Rysa/odprysk 1



**Fot. 46.**  
Drzwi przednie P - Rysa/odprysk 1

DOKUMENTACJA FOTOGRAFICZNA



**Fot. 47.**  
Drzwi przednie P - Wgniecenie/odkształcenie 1



**Fot. 48.**  
Drzwi tylne P - Rysa/odprysk 1

DOKUMENTACJA FOTOGRAFICZNA



**Fot. 49.**  
Drzwi tylne P - Wgniecenie/odkształcenie 1

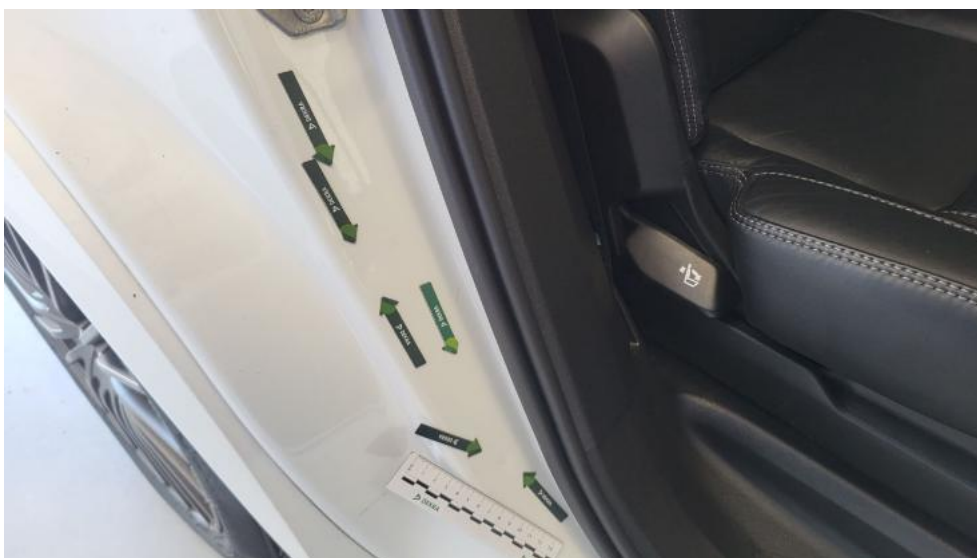

**Fot. 50.**  
Błotnik tylny P / Ściana boczna P - Wgniecenie/odkształcenie 1

DOKUMENTACJA FOTOGRAFICZNA



**Fot. 51.**  
Zderzak tylny - Rysa/odprysk 1



**Fot. 52.**  
Dach - zdjęcie poglądowe 1

DOKUMENTACJA FOTOGRAFICZNA



**Fot. 53.**  
Dach - Inne 1



**Fot. 54.**  
Błotnik tylny L / Ściana boczna L - zdjęcie poglądowe 1

DOKUMENTACJA FOTOGRAFICZNA

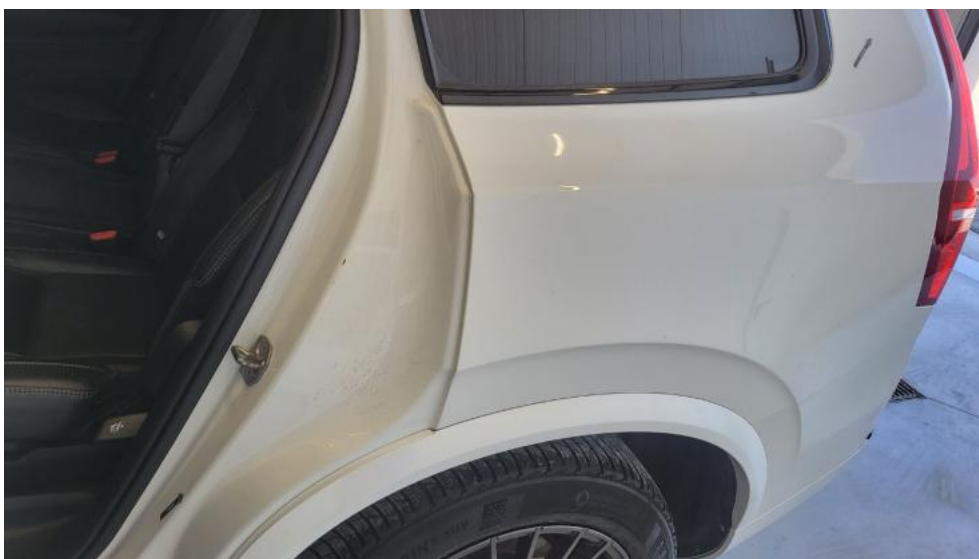

**Fot. 55.**  
Błotnik tylny L / Ściana boczna L - Wgniecenie/odkształcenie 1



**Fot. 56.**  
Błotnik tylny L / Ściana boczna L - Inne 1

DOKUMENTACJA FOTOGRAFICZNA



**Fot. 57.**  
Felga aluminiowa tylna L - Rysa/odprysk 1



**Fot. 58.**  
Drzwi przed L - Rysa/odprysk 1

DOKUMENTACJA FOTOGRAFICZNA



**Fot. 59.**  
Drzwi przed L - Wgniecenie/odkształcenie 1

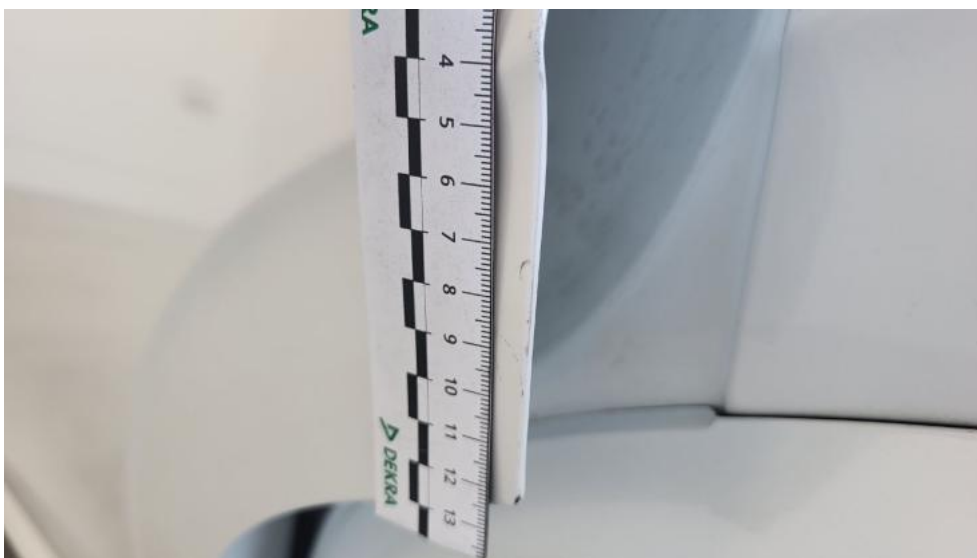

**Fot. 60.**  
Drzwi tylne L - Rysa/odprysk 1

DOKUMENTACJA FOTOGRAFICZNA



**Fot. 61.**  
Próg L - Wgniecenie/odkształcenie 1



**Fot. 62.**  
Felga Aluminiowa przednia L - Rysa/odprysk 1

DOKUMENTACJA FOTOGRAFICZNA



**Fot. 63.**  
Koło kierownicy - Rysa/odprysk 1



**Fot. 64.**  
Fotel prz. praw. - Wgniecenie/odkształcenie 1

DOKUMENTACJA FOTOGRAFICZNA



**Fot. 65.**  
Tapicerka drzwi przednich L - Wgniecenie/odkształcenie 1



**Fot. 66.**  
Tapicerka drzwi przednich P - Wgniecenie/odkształcenie 1

DOKUMENTACJA FOTOGRAFICZNA



**Fot. 67.**  
Tapicerka drzwi przednich P - Pęknięcie/rozerwanie 1



**Fot. 68.**  
Tapicerka drzwi tylnych L - Rysa/odprysk 1

DOKUMENTACJA FOTOGRAFICZNA



**Fot. 69.**  
Tapicerka drzwi tylnych L - Pęknięcie/rozerwanie 1



**Fot. 70.**  
Tapicerka drzwi tylnych P - Wgniecenie/odkształcenie 1

DOKUMENTACJA FOTOGRAFICZNA



**Fot. 71.**  
Dywanik prze L - Pęknięcie/rozerwanie 1



**Fot. 72.**  
Wykładzina podłogi - Rysa/odprysk 1