

DEKRA's commission No. : PKOL(W)/LODZ/39987/26/05/07
 commission/ damage No. : 24/043425
 Date of commission: 07-05-2026

DEKRA Poland - Headquarters
 02-673 Warszawa, ul. Konstruktorska 12A

Client :

PKO Leasing SA
 Świętokrzyska 36
 00-116 Warszawa

Expert:

Kacper Sosnowski (WSP)
 DEKRA Polska - współpraca O/Warszawa
Andrzej Sosnowski
 DEKRA Polska - Centrala

NOTE:

Due to the use of the document it was removed from it any information relating to the value of the vehicle, the price of equipment, adjustments, etc..

Vehicle data

Group of objects (Eurotax)	cars
EC code (Eurotax)	0135214
Manufacturer	SEAT
Model	Arona 17-21
Type / version	Arona 1.0 TSI GPF FR S&S DSG
Body type	hatchback
Number of doors / seats	5/5
Curb weight [kg]	1162
Gross vehicle weight [kg]	1630
Wheelbase 1/2	2566
Engine type	spark ignition
Pollution reduction system	GPF
Engine capacity [ccm]	999
Engine Power [hp/kW]	115/85
Gearbox	automatic
Registration /record No.	SG583EA
VIN / serial number	VSSZZZKJZMR034421
Date of first registration	08-12-2020
Date of next. tech. test	11-12-2026
Year of manufacture	2020 (year has been verified with the manufacturer's base)
Readout [km]	127 417 (read)
Body color / type of coating	white/UNI

Tyres

axle	Wheel	Manufacturer, type	Size	Measured profile
Front	right	KORMORAN, ALLSEASON	205/55 17 95V	3,5 mm
	left	KORMORAN, ALLSEASON	205/55 17 95V	3,5 mm
back	right	KORMORAN, ALLSEASON	205/55 17 95V	3,5 mm
	left	KORMORAN, ALLSEASON	205/55 17 95V	3,5 mm

Standard equipment by Eurotax

- | | |
|---|---|
| 1. Antilock-Brake-System (ABS) | 39. Leather gearshifter/switch |
| 2. Automated High-beam assist, LED front dim light | 40. Light alloy wheels from 17" |
| 3. Automatic climate control | 41. Luggage:other |
| 4. Automatic dimlight activation | 42. Multi functional steering wheel |
| 5. Body-coloured bumpers | 43. Navi System 8 cali dotykowy, 2xUSB, BT, 6 głośników, sterowanie głosowe, mapy |
| 6. Bord communication: other | 44. On board computer |
| 7. Bumpers: other | 45. Other |
| 8. Bumpers: other, Exterior design: other | 46. Other |
| 9. Child seat fixation | 47. Other |
| 10. Cruise control | 48. Other |
| 11. Distance control | 49. Other |
| 12. Door mirror(s) electrically adjustable in general, Door mirrors heated | 50. Other |
| 13. Door mirrors electrically foldable | 51. Other |
| 14. Driver airbag, Head airbags front, Passenger airbag, Side airbag driver, Side airbag driver and passenger | 52. Other |
| 15. Driver seat height adjustable | 53. Other |
| 16. ESP (Electronical Stabilizing Program) | 54. Park Distance Control rear |
| 17. Exterior design: other | 55. Passenger seat height adjustable |
| 18. Exterior design: other | 56. Power assisted brakes |
| 19. Exterior design: other | 57. Power assisted brakes |
| 20. Exterior design: other | 58. Power windows front, Power windows rear |
| 21. Exterior design: other | 59. Rain sensor |
| 22. Exterior design: other | 60. Rear bench foldable in two separate parts |
| 23. Exterior design: other | 61. Rear-view mirror autodimming |
| 24. Exterior lighting: other | 62. Remote controlled central locking |
| 25. Extra power outlet | 63. Roof railing |
| 26. Floor mat | 64. SEAT CONNECT dla Navi System |
| 27. Fog lamps | 65. Seats: other |
| 28. Follow me home | 66. Selectable driveline characteristics |
| 29. Full Link | 67. Steering wheel manually adjustabe |
| 30. Hamulce tarczowe z tyłu | 68. Steering wheel with gear-switches |
| 31. Hill holder | 69. Storage facilities in general |
| 32. Interior decoration: other | 70. Textile upholstery |
| 33. Interior lights: other accessories | 71. Traction control |
| 34. Interior lights: other accessories | 72. Tyre pressure control (RDC) |
| 35. Interior: other | 73. Uni-Lackierung |
| 36. Interior: other | 74. Vehicle immobilizer |
| 37. LED Daytime running lights | 75. Warranty: 4 years or more |
| 38. LED rear lights | 76. Windows: other |

Dealer's equipment (selected items)

- | | |
|---|---|
| 1. DAB radio | - |
| 2. Door mirror(s) electrically adjustable in general, Door mirrors electrically foldable, Door mirrors heated, Driver seat height adjustable, Heated seat driver, Heated seat passenger, Passenger seat height adjustable | - |
| Lusterka boczne regulowane elektrycznie i podgrzewane | |
| Lusterka boczne składane elektrycznie | |
| Fotele przednie z funkcją podgrzewania | |
| Fotele przednie z regulacją wysokości | |

Base value of the vehicle

Base value of the vehicle by Eurotax (net) -

CorrectionsFirst registrationMileageEquipmentTyresOtherEarlier repairs -
Uszkodzenia, stan -

Above figure was estimated on the basis of price quotations of used cars on the Polish market Eurotax (database number 06-2026 POL) with regard to technical and market parameters affecting the value of the vehicle.

Basic print without information about the vehicle's value - duey to use of the document any information relating to the value of the vehicle, the price of equipment, adjustments, etc.. were removed

Date: 05-06-2026

DEKRA's expert:
Kacper Sosnowski (WSP)
Andrzej Sosnowski**Document issued electronically valid without signature.**

Measurement of thickness of the vehicle lacquer coating



No. of controlled item	Controlled item	Measured range of thickness of the lacquer coat [μm]
1	Front cover	to 150
2	Front left fender	to 150
3	Left front pillar	150 - 200
4	Front left door	to 150
5	Roof	150 - 200
6	Left middle pillar	to 150
7	Right side sill	to 150
8	Left rear door	to 150
9	Rear left fender	to 150
10	Cover/lid	to 150
11	Right rear fender	150 - 300
12	Right rear door	to 150
13	Right middle pillar	to 150
14	Right side sill	to 150
15	Front right door	to 150
16	Right front pillar	150 - 200
17	Front right fender	to 150

Description of the technical condition

A detailed description of the technical condition contains in Description of the technical condition attached to following expertise.

General comments - regarding valuation**Vehicle documents**

During the inspection the registration proof of the vehicle was presented and its photo was taken and enclosed to the expertise.

During the inspection the service book was presented and its number is given below:

.

Information concerning the origin of the vehicle

Lack of reliable data.

Anti-theft protection - immobilizer

- as a result of the inspection of the vehicle found no malfunctions of the immobilizer in the extent possible to determine during the inspection of the vehicle in the non- workshop conditions.

Anti-theft protection - other:

not found

Additional comments on the car:

Not applicable.

Test drive

Test drive of the vehicle was conducted. Test drive in the full extent is not possible. Comment below:
ograniczenia placowe

Checking of the correctness and / or construction of identification / serial numbers of the object:

Not tested

Verification of the accuracy of the object data, including year of production, and other.

Not conducted - adopted according to the documents presented and indicated sources.

- The read odometer status has not been verified with records in electronic equipment of the vehicle.
- This expertise is used exclusively to estimate the market value of the item pricing and can not be used for any purpose other than those mentioned above.
- An expert assumes no responsibility for hidden defects (legal and physical) and the possible consequences arising from the continuing use of the subject of valuation, and for the consequences of using the same valuation.
- The above pricing is not an expertise of the technical condition of the subject of valuation and as such can not be considered, in particular, can not be treated as a guarantee for the sales subject of the valuation for estimated value.
- This evaluation may not be published as whole in any document without consent of its executors and without their consent as to the form and contents of such publication.
- The evaluation has been carried out basing on delivered documentation and organoleptic examination of

the assessed object. No diagnostic examination has been carried out, nor any workshop verification of the assessed object.

- This expertise has been issued basing on inspection of the assessed object in conditions ruling in its availability location.

Comments to the commission - regarding valuation

Kluczyki

TAK

2

Expert comments - regarding valuation

Rysy na samochodzie. Odpryski na szybie czołowej.

Rzeczoznawca dokonał oględzin pojazdu w warunkach parkingowych, co mogło ograniczyć pełną ocenę jego stanu technicznego. Dodatkowo, jeżeli jazda próbna została przeprowadzona (informacje w treści raportu), to wykonano ją w warunkach parkingowych, z niewielką prędkością, co może nie odzwierciedlać pełnych warunków eksploatacyjnych. Istnieje możliwość, że w innych okolicznościach ujawnią się dodatkowe uszkodzenia lub usterki, których nie można było wykryć podczas obecnych oględzin. Zalecamy zatem skorzystanie z możliwości oględzin pojazdu we własnym zakresie lub w Autoryzowanej Stacji Obsługi danej marki, co pozwoli na pełniejszą weryfikację stanu technicznego pojazdu przed udziałem w aukcji.”

Rysy, wgniecenia, ślady użytkowania sadza.

Restrictive disclaimer - regarding valuation

Nie weryfikowano szczegółowo stanu układu napędowego, zawieszenia, kierowniczego, hamulcowego oraz wydechowego. Ocena została wykonana bez użycia podnośnika i specjalistycznego sprzętu diagnostycznego, nie dokonywano demontażu osłon i innych elementów. Ocena określa ogólny stan pojazdu na dzień oględzin w miejscu jego udostępnienia, nie może być zatem traktowana jako kompleksowa ocena stanu technicznego. Specyfikacja wg. programu operacyjnego w zakresie wyposażenia standardowego i dodatkowego nie gwarantuje zgodności ze stanem faktycznym w zakresie możliwym do ustalenia przez rzeczoznawcę podczas oględzin pojazdu. Pomiar grubości powłoki lakierowej wykonano w miejscach możliwych do ich wykonania pomiary nie gwarantują oryginalności poszczególnych elementów poddanych ocenie.

- W Ocenie/Raporcie uwzględniono niesprawności, uszkodzenia, braki itp., które były możliwe do stwierdzenia organoleptycznego, w warunkach oględzin (z uwzględnieniem: stanu czystości pojazdu, warunków atmosferycznych, oświetlenia itd.) oraz bez weryfikacji serwisowej, bez dostępu do spodu pojazdu, bez specjalistycznego sprzętu diagnostycznego (w tym bez diagnostyki komputerowej), bez jazdy próbnej wykonanej w warunkach drogowych z obciążeniem.
- W ramach Oceny/Raportu nie weryfikowano odczytanego stanu drogomierza z zapisami w urządzeniach elektronicznych pojazdu.
- Rzeczoznawca nie bierze na siebie odpowiedzialności za wady ukryte (prawne i fizyczne) oraz ewentualne skutki wynikające z dalszego użytkowania przedmiotu oceny, a także za skutki wykorzystania samej oceny.
- Podane przedziały grubości powłoki lakierowej, dotyczą punktów pomiarowych. Nie mogą być traktowane jako gwarancja, że grubość powłoki lakierowej w innych punktach nie wykracza poza te przedziały.

- Zawarte w niniejszej Ocenie/Raporcie informacje (w tym dotyczące wyposażenia) służą jedynie ogólnym celom informacyjnym. Ocena/Raport nie może być zatem traktowana jako oferta w rozumieniu przepisów Kodeksu Cywilnego oraz opisu towaru ani zapewnienia w rozumieniu art. 4 Ustawy z dnia 27 lipca 2002 roku o szczególnych warunkach sprzedaży konsumenckiej.
- Niniejsza Ocena/Raport nie jest szczegółową oceną stanu technicznego.

Ocenę/Raport wykonano w kierunku ujawnienia uszkodzeń nieakceptowanych z punktu widzenia właściwego przewodnika zwrotu pojazdu lub innych ustaleń ze Zleceniodawcą. Tym samym Ocena/Raport może nie ujmować typowych zużyć i uszkodzeń eksploatacyjnych.

PHOTOGRAPHIC DOCUMENTATION



Photo 1.
Przekątna przednia lewa



Photo 2.
Przód

PHOTOGRAPHIC DOCUMENTATION



Photo 3.
Przekątna przednia prawa



Photo 4.
Bok prawy z przodu

PHOTOGRAPHIC DOCUMENTATION



Photo 5.
Bok prawy z tyłu



Photo 6.
Przekątna tylna prawa

PHOTOGRAPHIC DOCUMENTATION



Photo 7.
Tyl



Photo 8.
Przekątna tylna lewa

PHOTOGRAPHIC DOCUMENTATION



Photo 9.
Bok lewy z tyłu



Photo 10.
Bok lewy z przodu

PHOTOGRAPHIC DOCUMENTATION



Photo 11.
Próg lewy (widok od przodu)

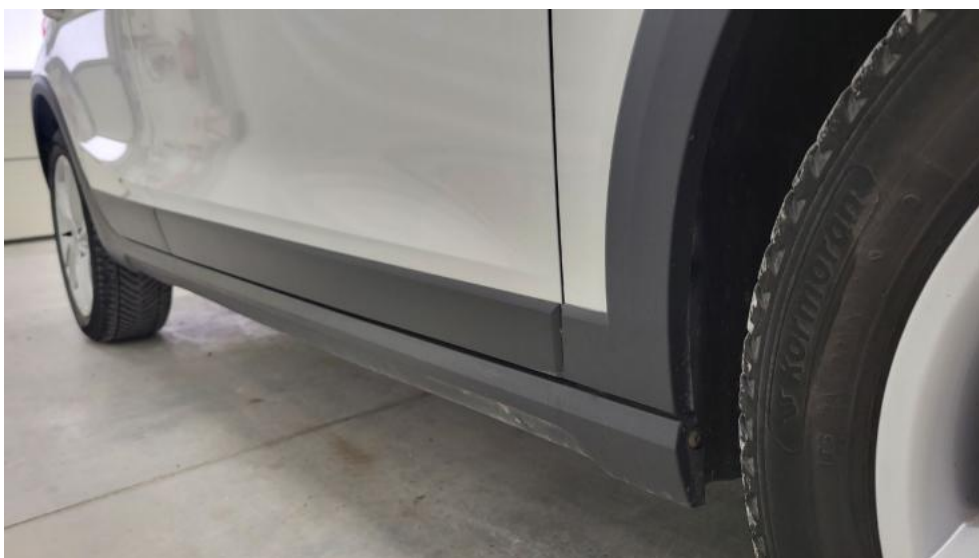

Photo 12.
Próg prawy (widok od przodu)

PHOTOGRAPHIC DOCUMENTATION



Photo 13.
Spód pojazdu przód



Photo 14.
Spód pojazdu tył

PHOTOGRAPHIC DOCUMENTATION



Photo 15.
Tarcza hamulcowa przednia prawa



Photo 16.
Tarcza hamulcowa tylna prawa

PHOTOGRAPHIC DOCUMENTATION



Photo 17.
Tarcza hamulcowa tylna lewa



Photo 18.
Tarcza hamulcowa przednia lewa

PHOTOGRAPHIC DOCUMENTATION



Photo 19.
Bagażnik



Photo 20.
Komora silnika

PHOTOGRAPHIC DOCUMENTATION



Photo 21.
Numer identyfikacyjny



Photo 22.
Tabliczka znamionowa

PHOTOGRAPHIC DOCUMENTATION



Photo 23.

Zestaw wskaźników - przebieg



Photo 24.

Zestaw wskaźników - serwis

PHOTOGRAPHIC DOCUMENTATION



Photo 25.

Widok przez otwarte drzwi przednie lewe



Photo 26.

Kierownica z lewej strony

PHOTOGRAPHIC DOCUMENTATION



Photo 27.

Widok przez otwarte drzwi tylne lewe



Photo 28.

Widok z tylnej kanapy na deskę rozdz.

PHOTOGRAPHIC DOCUMENTATION



Photo 29.
Konsola środkowa



Photo 30.
Tunel środkowy

PHOTOGRAPHIC DOCUMENTATION



Photo 31.
Kierownica (na wprost)



Photo 32.
Dowód rej. Str. 1

PHOTOGRAPHIC DOCUMENTATION

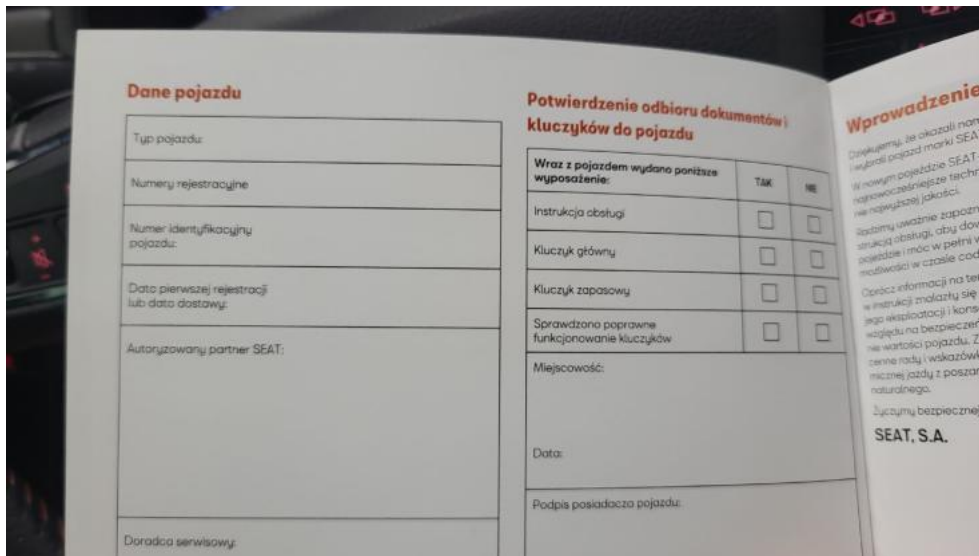

Photo 33.
Książka serwisowa – dane



Photo 34.
Książka serwisowa – ostatni przegląd

PHOTOGRAPHIC DOCUMENTATION



Photo 35.
Dowód rej. str. 2



Photo 36.
Instrukcje

PHOTOGRAPHIC DOCUMENTATION



Photo 37.
Zestaw naprawczy koła



Photo 38.
Kluczyki

PHOTOGRAPHIC DOCUMENTATION



Photo 39.
Pokrywa komory silnika - Rysa/odprysk 1



Photo 40.
Pokrywa komory silnika - Wgniecenie/odkształcenie 1

PHOTOGRAPHIC DOCUMENTATION



Photo 41.
Zderzak - Rysa/odprysk 1



Photo 42.
Zderzak - Rysa/odprysk 2

PHOTOGRAPHIC DOCUMENTATION



Photo 43.

Drzwi przednie P - zdjęcie poglądowe 1



Photo 44.

Drzwi przednie P - Wgniecenie/odkształcenie 1

PHOTOGRAPHIC DOCUMENTATION



Photo 45.

Drzwi przednie P - Inne 1



Photo 46.

Drzwi tylne P - Rysa/odprysk 1

PHOTOGRAPHIC DOCUMENTATION



Photo 47.
Próg P - Rysa/odprysk 1



Photo 48.
Próg P - Wgniecenie/odkształcenie 1

PHOTOGRAPHIC DOCUMENTATION



Photo 49.

Błotnik tylny P / Ściana boczna P - zdjęcie poglądowe 1

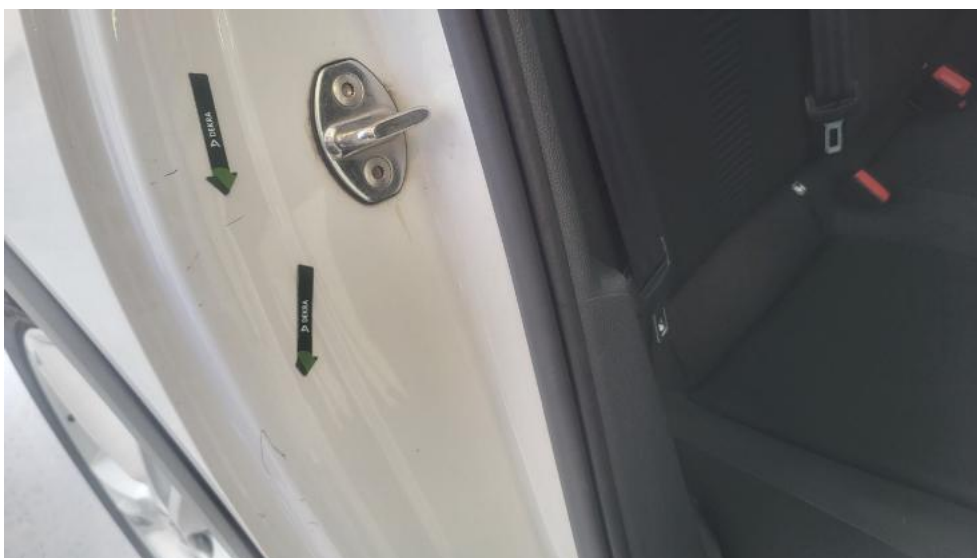

Photo 50.

Błotnik tylny P / Ściana boczna P - Wgniecenie/odkształcenie 1

PHOTOGRAPHIC DOCUMENTATION



Photo 51.

Błotnik tylny P / Ściana boczna P - Inne 1



Photo 52.

Dodatkowa lampa stopu - Pęknięcie/rozerwanie 1

PHOTOGRAPHIC DOCUMENTATION



Photo 53.
Zderzak tylny - Rysa/odprysk 1



Photo 54.
Zderzak tylny cz dolna - Wgniecenie/odkształcenie 1

PHOTOGRAPHIC DOCUMENTATION



Photo 55.
Błotnik tylny L / Ściana boczna L - Wgniecenie/odkształcenie 1



Photo 56.
Drzwi przed L - zdjęcie poglądowe 1

PHOTOGRAPHIC DOCUMENTATION



Photo 57.
Drzwi przed L - Wgniecenie/odkształcenie 1



Photo 58.
Drzwi przed L - Inne 1

PHOTOGRAPHIC DOCUMENTATION



Photo 59.
Drzwi tylne L - Wgniecenie/odkształcenie 1



Photo 60.
Próg L - Rysa/odprysk 1

PHOTOGRAPHIC DOCUMENTATION



Photo 61.
Felga Aluminiowa przednia L - Rysa/odprysk 1



Photo 62.
Deska rozdzielcza - Pęknięcie/rozerwanie 1

PHOTOGRAPHIC DOCUMENTATION



Photo 63.
Gałka dźwigni zmiany biegów - Pęknięcie/rozerwanie 1



Photo 64.
Koło kierownicy - Rysa/odprysk 1

PHOTOGRAPHIC DOCUMENTATION

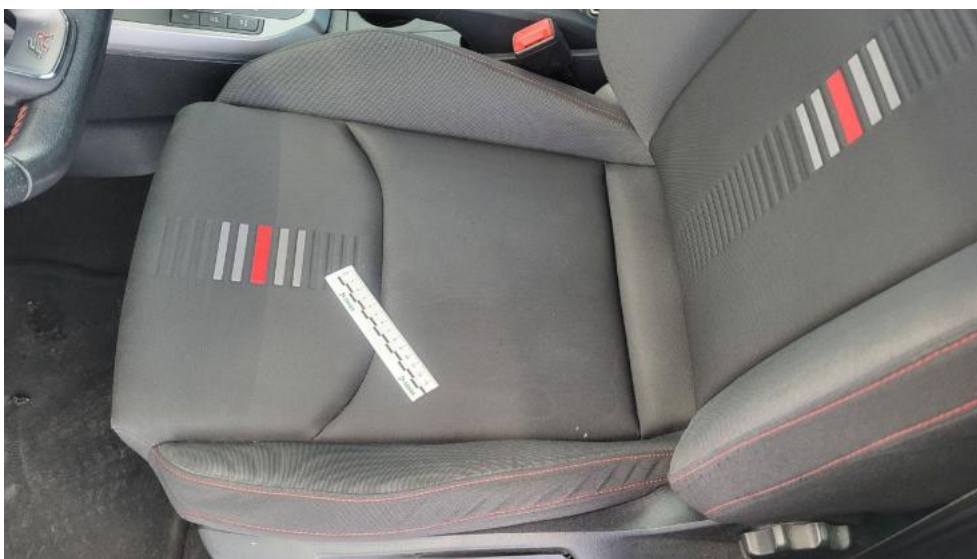

Photo 65.
Fotel prz. lew. - Inne 1



Photo 66.
Fotel prz. praw. - Inne 1

PHOTOGRAPHIC DOCUMENTATION



Photo 67.
Fotel prz. praw. - Inne 2

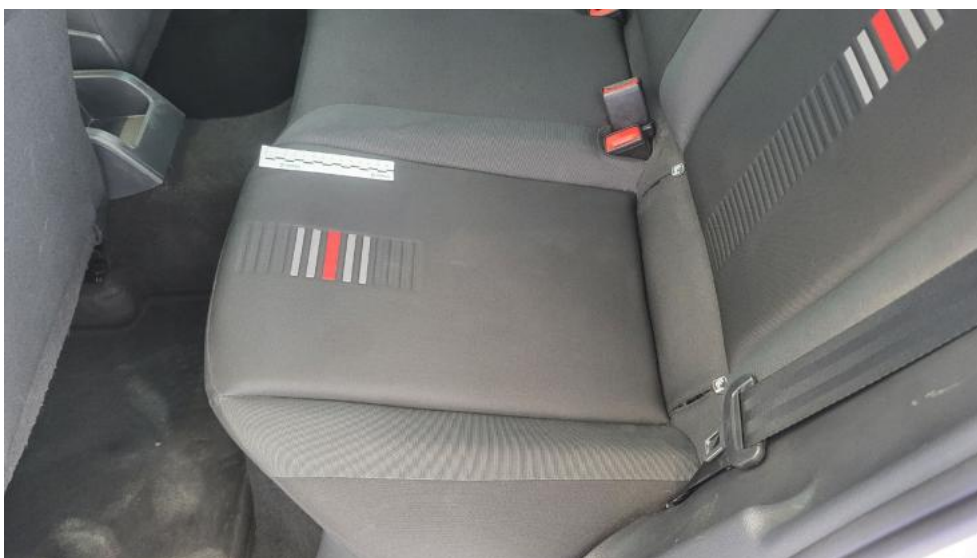

Photo 68.
Kanapa tyl. - Inne 1

PHOTOGRAPHIC DOCUMENTATION



Photo 69.
Kanapa tyl. - Inne 2



Photo 70.
Tapicerka drzwi przednich P - Rysa/odprysk 1

PHOTOGRAPHIC DOCUMENTATION

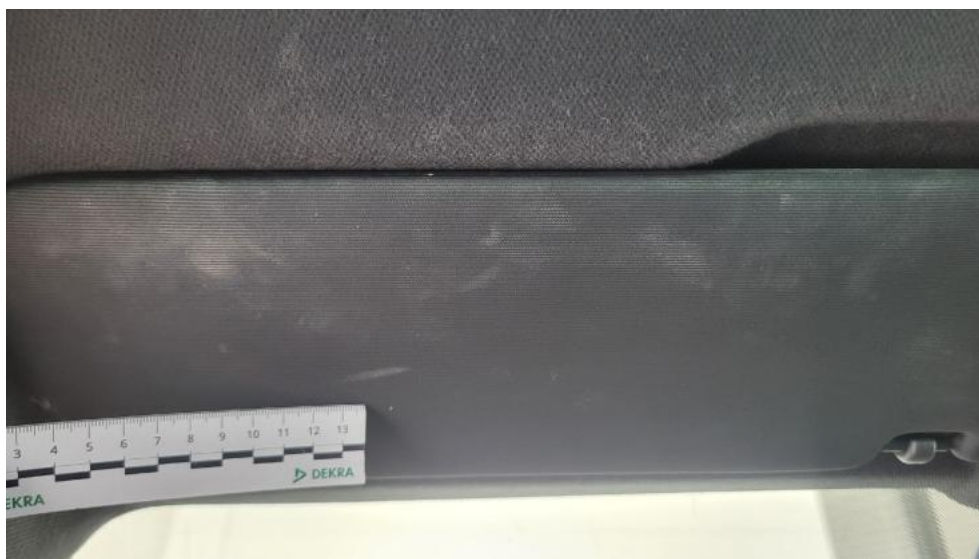

Photo 71.

Osłona p/słoneczna lewa - Inne 1



Photo 72.

Osłona p/słoneczna prawa - Inne 1

PHOTOGRAPHIC DOCUMENTATION

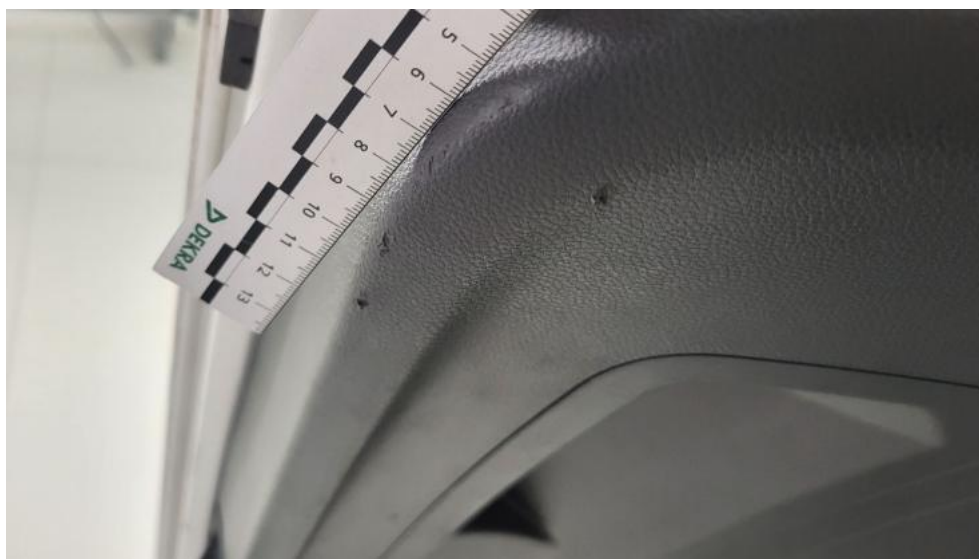

Photo 73.

Wykładzina pokrywy tylnej - Rysa/odprysk 1