

DEKRA's commission No. : PKOL(W)/LODZ/84988/24/11/04
 commission/ damage No. : 23/003206
 Date of commission: 04-11-2024

DEKRA Poland - Headquarters
 02-673 Warszawa, ul. Konstruktorska 12A

Client :

PKO Leasing SA
 Świętokrzyska 36
 00-116 Warszawa

Expert:

Kacper Sosnowski (NEW)
 DEKRA Polska - współpraca O/Warszawa
Andrzej Sosnowski
 DEKRA Polska - Centrala

NOTE:

Due to the use of the document it was removed from it any information relating to the value of the vehicle, the price of equipment, adjustments, etc..

Vehicle data

Group of objects (Eurotax)	cars
EC code (Eurotax)	0135135
Manufacturer	TOYOTA
Model	Corolla TS Kombi 18-22
Type / version	Corolla 2.0 Hybrid Comfort
Body type	KOM
Number of doors / seats	5/5
Curb weight [kg]	1494
Gross vehicle weight [kg]	1955
Wheelbase 1/2	2700
Engine type	spark ignition
Pollution reduction system	GPF
Engine capacity [ccm]	1986
Engine Power [hp/kW]	152/112
Gearbox	automatic
Registration /record No.	KK73621
VIN / serial number	SB1Z53BE20E110901
Date of first registration	30-11-2022
Date of next. tech. test	02-09-2025
Year of manufacture	2022 (year has been verified with the manufacturer's base)
Readout [km]	75 843 (read)
Body color / type of coating	white/plain

Tyres

axle	Wheel	Manufacturer, type	Size	Measured profile
Front	right	CONTINENTAL, ECOCONTACT 6	205/55 16 91V	2,0 mm
	left	CONTINENTAL, ECOCONTACT 6	205/55 16 91V	2,0 mm
back	right	CONTINENTAL, ECOCONTACT 6	205/55 16 91V	2,0 mm
	left	CONTINENTAL, ECOCONTACT 6	205/55 16 91V	2,0 mm

Standard equipment by Eurotax

- | | |
|---|---|
| 1. Adaptive Cruise Control | 44. LED front dim light |
| 2. Additional gauges | 45. LED rear lights |
| 3. Android Auto, Apple CarPlay | 46. Lane control assistant |
| 4. Antilock-Brake-System (ABS) | 47. Lane control assistant |
| 5. Armrest (s) front | 48. Leather gearshifter/switch |
| 6. Armrest (s) rear | 49. Leather steering wheel |
| 7. Automated High-beam assist | 50. Light Alloy wheels 16'' |
| 8. Automatic Emergency Call | 51. Luggage compartment cover |
| 9. Automatic antenna/ window-antenna | 52. Luggage:other |
| 10. Automatic climate control | 53. Mobile Tire System |
| 11. Automatic dimlight activation | 54. Multi functional steering wheel |
| 12. Bluetooth interface | 55. On board computer |
| 13. Bord climate: other | 56. On board monitor |
| 14. Bord communication: other | 57. Other |
| 15. Bord entertainment: other accessories | 58. Other |
| 16. Bumpers: other, Exterior design: other | 59. Other |
| 17. Child lock manually | 60. Other |
| 18. Child seat fixation | 61. Other |
| 19. Cornering Headlights | 62. Other |
| 20. Distribution of braking force electronically | 63. Other |
| 21. Door mirror(s) electrically adjustable in general | 64. Passenger seat height adjustable |
| 22. Door mirrors heated | 65. Power assisted brakes |
| 23. Driver airbag, Passenger airbag | 66. Power windows front, Power windows rear |
| 24. Driver knee airbag | 67. Pre-Crash System |
| 25. Driver seat height adjustable | 68. Radio |
| 26. ESP (Electronical Stabilizing Program) | 69. Radio |
| 27. ESP (Electronical Stabilizing Program),
Traction control | 70. Rear bench foldable in two separate parts |
| 28. Exterior lighting: other | 71. Rear bench foldable in two separate parts |
| 29. Extra power outlet | 72. Rear spoiler |
| 30. Extra power outlet | 73. Rear view camera |
| 31. Floor mat | 74. Remote controlled central locking |
| 32. Fog lamps | 75. Rev counter |
| 33. Head airbags front | 76. Roof railing |
| 34. Hill holder | 77. Seats: other |
| 35. Interior decoration: other | 78. Side airbag driver and passenger |
| 36. Interior decoration: other | 79. Steering wheel electrically adjustable |
| 37. Interior lights: other accessories | 80. Steering wheel with gear-switches |
| 38. Interior lights: other accessories | 81. Textile upholstery |
| 39. Interior: other | 82. Traffic sign recognition |
| 40. Interior: other | 83. Tyre pressure control (RDC) |
| 41. Interior: other | 84. USB in |
| 42. Keyless go | 85. Uni-Lackierung |
| 43. LED Daytime running lights | 86. Vehicle immobilizer |

Dealer's equipment (selected items)

1. Android Auto, Apple CarPlay, Door mirrors electrically foldable, Heated seat driver, Heated seat passenger, Lumbar adjust driver electric, Navigation system, On board monitor, Other, Park Assistant, Park Distance Control front, Park Distance Control rear, Radio, Rain sensor, Rear-view mirror autodimming, Touchscreen monitor, Voice control for audiosystem, Voice control for navigation system

- Lusterko wsteczne elektrochromatyczne (przyciemniające się)
- Lusterka boczne składane elektrycznie
- Czujnik deszczu
- Czujniki odległości przy parkowaniu - przód i tył
- Fotel kierowcy z elektryczną regulacją odcinka lędźwiowego
- Inteligentny system parkowania (IPA)

Fotele przednie podgrzewane
 Układ detekcji przeszkód (ICS)
 Prędkościomierz cyfrowy
 Wyświetlacz kolorowy między zegarami 7 cali
 Interfejs Android Auto i Apple CarPlay, bezprzewodowe
 Nawigacja satelitarna Connected
 System multimedialny Toyota Smart Connect z ekranem dotykowym 8 cali HD
 Asystent głosowy

Base value of the vehicle

Base value of the vehicle by Eurotax (net) -

Corrections

First registration

Mileage

Equipment

Tyres

Other

State of the vehicle -
 Earlier repairs -
 The specific type of the operation -
 Uszkodzenia stan -

Above figure was estimated on the basis of price quotations of used cars on the Polish market Eurotax (database number 11-2024 POL) with regard to technical and market parameters affecting the value of the vehicle.

Basic print without information about the vehicle's value - duey to use of the document any information relating to the value of the vehicle, the price of equipment, adjustments, etc.. were removed

Date: 21-11-2024

DEKRA's expert:
 Kacper Sosnowski (NEW)
 Andrzej Sosnowski

Document issued electronically valid without signature.

Measurement of thickness of the vehicle lacquer coating

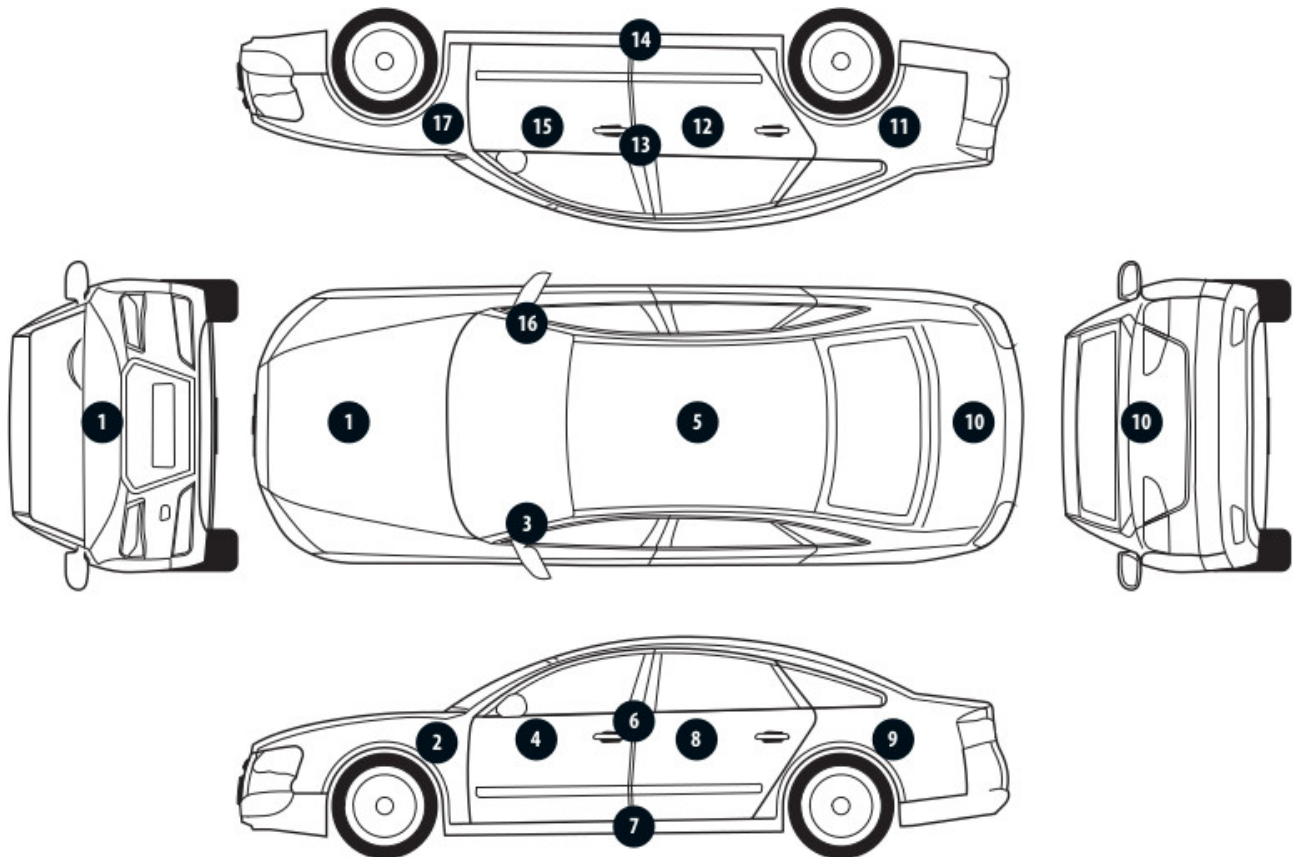

No. of controlled item	Controlled item	Measured range of thickness of the lacquer coat [μm]
1	Front cover	to 150
2	Front left fender	to 150
3	Left front pillar	to 150
4	Front left door	to 150
5	Roof	to 150
6	Left middle pillar	to 150
7	Right side sill	to 150
8	Left rear door	to 150
9	Rear left fender	to 150
11	Right rear fender	to 150
12	Right rear door	150 - 200
13	Right middle pillar	to 150
14	Right side sill	to 150
15	Front right door	to 150
16	Right front pillar	to 150
17	Front right fender	to 150

Description of the technical condition

A detailed description of the technical condition contains in Description of the technical condition attached to following expertise.

General comments - regarding valuation**Vehicle documents**

During the inspection the registration proof of the vehicle was presented and its photo was taken and enclosed to the expertise.

During the inspection the service book was presented and its number is given below:

.

Information concerning the origin of the vehicle

Lack of reliable data.

Anti-theft protection - immobilizer

- as a result of the inspection of the vehicle found no malfunctions of the immobilizer in the extent possible to determine during the inspection of the vehicle in the non- workshop conditions.

Anti-theft protection - other:

not found

Additional comments on the car:

Not applicable.

Test drive

Test drive of the vehicle was conducted. Test drive in the full extent is not possible. Comment below:
ograniczenia placowe

Checking of the correctness and / or construction of identification / serial numbers of the object:

Not tested

Verification of the accuracy of the object data, including year of production, and other.

Not conducted - adopted according to the documents presented and indicated sources.

- The read odometer status has not been verified with records in electronic equipment of the vehicle.
- This expertise is used exclusively to estimate the market value of the item pricing and can not be used for any purpose other than those mentioned above.
- An expert assumes no responsibility for hidden defects (legal and physical) and the possible consequences arising from the continuing use of the subject of valuation, and for the consequences of using the same valuation.
- The above pricing is not an expertise of the technical condition of the subject of valuation and as such can not be considered, in particular, can not be treated as a guarantee for the sales subject of the valuation for estimated value.
- This evaluation may not be published as whole in any document without consent of its executors and without their consent as to the form and contents of such publication.
- The evaluation has been carried out basing on delivered documentation and organoleptic examination of

the assessed object. No diagnostic examination has been carried out, nor any workshop verification of the assessed object.

- This expertise has been issued basing on inspection of the assessed object in conditions ruling in its availability location.

Comments to the commission - regarding valuation

Kluczyki

TAK

2

Expert comments - regarding valuation

Pojazd TAXI. Rysy na samochodzie. Aktywna kontrolka ciśnienia w oponach. Ślady po grafice reklamowej na szybach.

Restrictive disclaimer - regarding valuation

Nie weryfikowano szczegółowo stanu układu napędowego, zawieszenia, kierowniczego, hamulcowego oraz wydechowego. Ocena została wykonana bez użycia podnośnika i specjalistycznego sprzętu diagnostycznego, nie dokonywano demontażu osłon i innych elementów. Ocena określa ogólny stan pojazdu na dzień oględzin w miejscu jego udostępnienia, nie może być zatem traktowana jako kompleksowa ocena stanu technicznego. Specyfikacja wg. programu operacyjnego w zakresie wyposażenia standardowego i dodatkowego nie gwarantuje zgodności ze stanem faktycznym w zakresie możliwym do ustalenia przez rzeczoznawcę podczas oględzin pojazdu.

Pomiar grubości powłoki lakierowej wykonano w miejscach możliwych do ich wykonania pomiary nie gwarantują oryginalności poszczególnych elementów poddanych ocenie.

- W Ocenie/Raporcie uwzględniono niesprawności, uszkodzenia, braki itp., które były możliwe do stwierdzenia organoleptycznego, w warunkach oględzin (z uwzględnieniem: stanu czystości pojazdu, warunków atmosferycznych, oświetlenia itd.) oraz bez weryfikacji serwisowej, bez dostępu do spodu pojazdu, bez specjalistycznego sprzętu diagnostycznego (w tym bez diagnostyki komputerowej), bez jazdy próbnej wykonanej w warunkach drogowych z obciążeniem.
- W ramach Oceny/Raportu nie weryfikowano odczytanego stanu drogomierza z zapisami w urządzeniach elektronicznych pojazdu.
- Rzeczoznawca nie bierze na siebie odpowiedzialności za wady ukryte (prawne i fizyczne) oraz ewentualne skutki wynikające z dalszego użytkowania przedmiotu oceny, a także za skutki wykorzystania samej oceny.
- Podane przedziały grubości powłoki lakierowej, dotyczą punktów pomiarowych. Nie mogą być traktowane jako gwarancja, że grubość powłoki lakierowej w innych punktach nie wykracza poza te przedziały.
- Zawarte w niniejszej Ocenie/Raporcie informacje (w tym dotyczące wyposażenia) służą jedynie ogólnym celom informacyjnym. Ocena/Raport nie może być zatem traktowana jako oferta w rozumieniu przepisów Kodeksu Cywilnego oraz opisu towaru ani zapewnienia w rozumieniu art. 4 Ustawy z dnia 27 lipca 2002 roku o szczególnych warunkach sprzedaży konsumenckiej.
- Niniejsza Ocena/Raport nie jest szczegółową oceną stanu technicznego.

Ocenę/Raport wykonano w kierunku ujawnienia uszkodzeń nieakceptowanych z punktu widzenia właściwego przewodnika zwrotu pojazdu lub innych ustaleń ze Zleceniodawcą. Tym samym Ocena/Raport może nie ujmować typowych zużyć i uszkodzeń eksploatacyjnych.

PHOTOGRAPHIC DOCUMENTATION



Photo 1.
Przekątna przednia lewa



Photo 2.
Przód

PHOTOGRAPHIC DOCUMENTATION



Photo 3.
Przekątna przednia prawa



Photo 4.
Bok prawy z przodu

PHOTOGRAPHIC DOCUMENTATION



Photo 5.
Bok prawy z tyłu



Photo 6.
Przekątna tylna prawa

PHOTOGRAPHIC DOCUMENTATION



Photo 7.
Tyl



Photo 8.
Przekątna tylna lewa

PHOTOGRAPHIC DOCUMENTATION



Photo 9.
Bok lewy z tyłu



Photo 10.
Bok lewy z przodu

PHOTOGRAPHIC DOCUMENTATION



Photo 11.
Próg lewy (widok od przodu)



Photo 12.
Próg prawy (widok od przodu)

PHOTOGRAPHIC DOCUMENTATION



Photo 13.
Spód pojazdu przód



Photo 14.
Spód pojazdu tył

PHOTOGRAPHIC DOCUMENTATION



Photo 15.

Tarcza hamulcowa przednia prawa



Photo 16.

Tarcza hamulcowa tylna prawa

PHOTOGRAPHIC DOCUMENTATION



Photo 17.
Tarcza hamulcowa tylna lewa



Photo 18.
Tarcza hamulcowa przednia lewa

PHOTOGRAPHIC DOCUMENTATION



Photo 19.
Bagażnik



Photo 20.
Koło zapasowe

PHOTOGRAPHIC DOCUMENTATION



Photo 21.
Komora silnika



Photo 22.
Numer identyfikacyjny

PHOTOGRAPHIC DOCUMENTATION



Photo 23.
Tabliczka znamionowa



Photo 24.
Zestaw wskaźników - przebieg

PHOTOGRAPHIC DOCUMENTATION



Photo 25.

Widok przez otwarte drzwi przednie lewe



Photo 26.

Kierownica z lewej strony

PHOTOGRAPHIC DOCUMENTATION



Photo 27.

Widok przez otwarte drzwi tylne lewe



Photo 28.

Widok z tylnej kanapy na deskę rozd.

PHOTOGRAPHIC DOCUMENTATION



Photo 29.
Konsola środkowa



Photo 30.
Tunel środkowy

PHOTOGRAPHIC DOCUMENTATION



Photo 33.
Dow. Rej. Str.2 i klucze

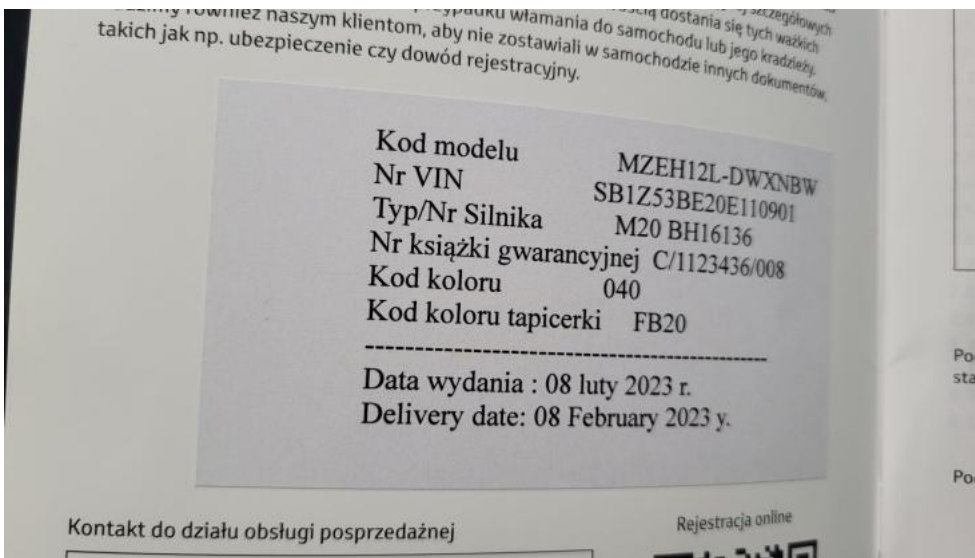

Photo 34.
Książka serwisowa – dane

PHOTOGRAPHIC DOCUMENTATION

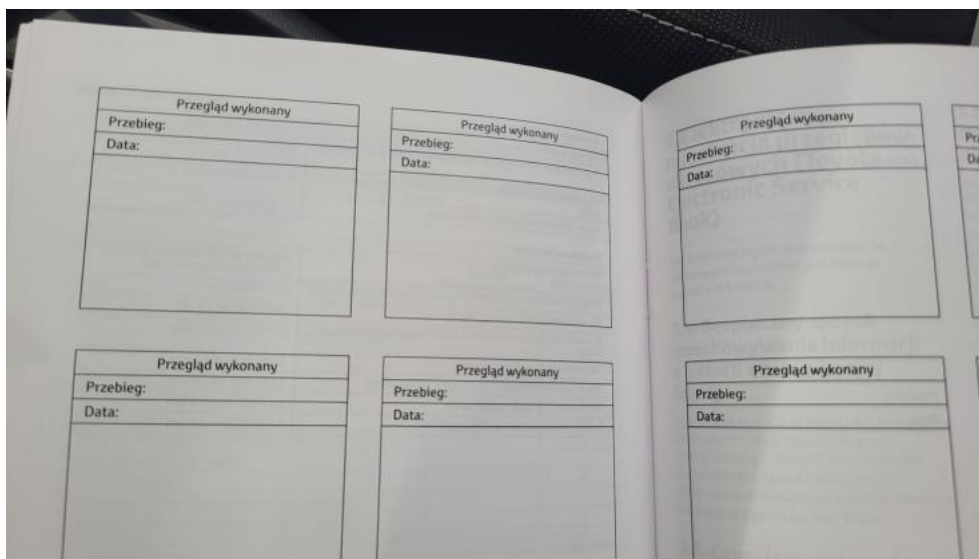

Photo 35.
Książka serwisowa – ostatni przegląd

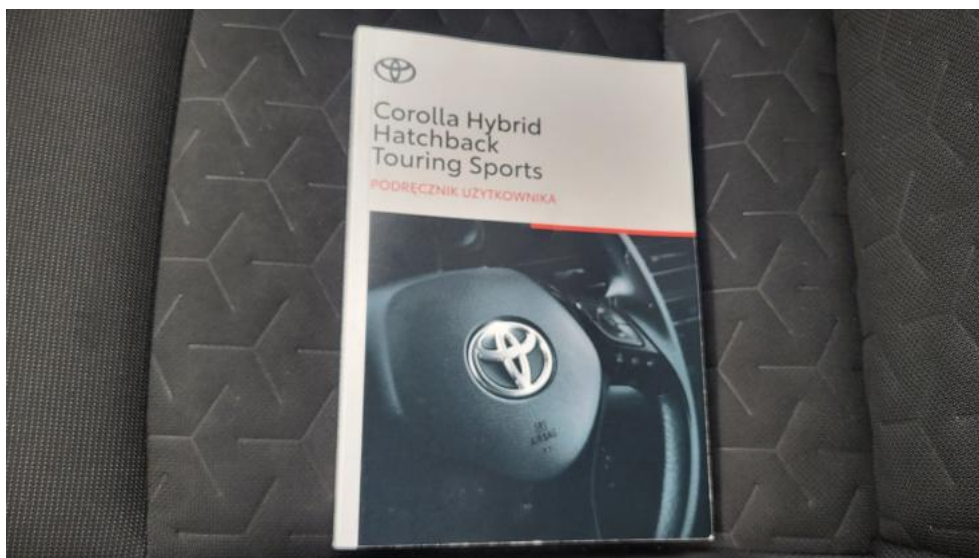

Photo 36.
Instrukcje

PHOTOGRAPHIC DOCUMENTATION



Photo 37.
Zestaw naprawy koła



Photo 38.
Zdjęcie do protokołu

PHOTOGRAPHIC DOCUMENTATION



Photo 39.
Zdjęcie do protokołu



Photo 40.
Zdjęcie do protokołu

PHOTOGRAPHIC DOCUMENTATION

Photo 41.
Zdjęcie do protokołu



Photo 42.
Zdjęcie do protokołu

PHOTOGRAPHIC DOCUMENTATION



Photo 43.
Pokrywa komory silnika - Rysa/odprysk 1

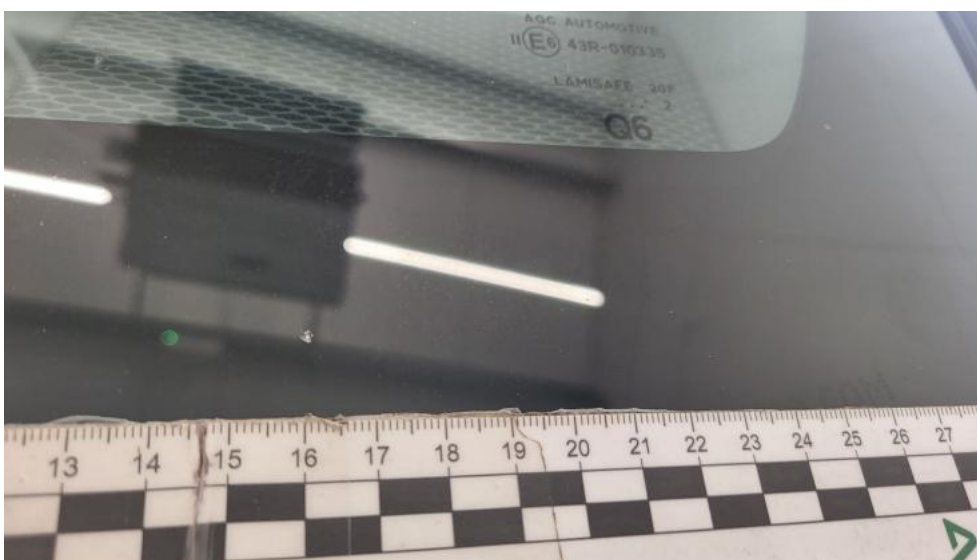

Photo 44.
Szyba czołowa - Rysa/odprysk 1

PHOTOGRAPHIC DOCUMENTATION



Photo 45.
Szyba czołowa - Inne 1

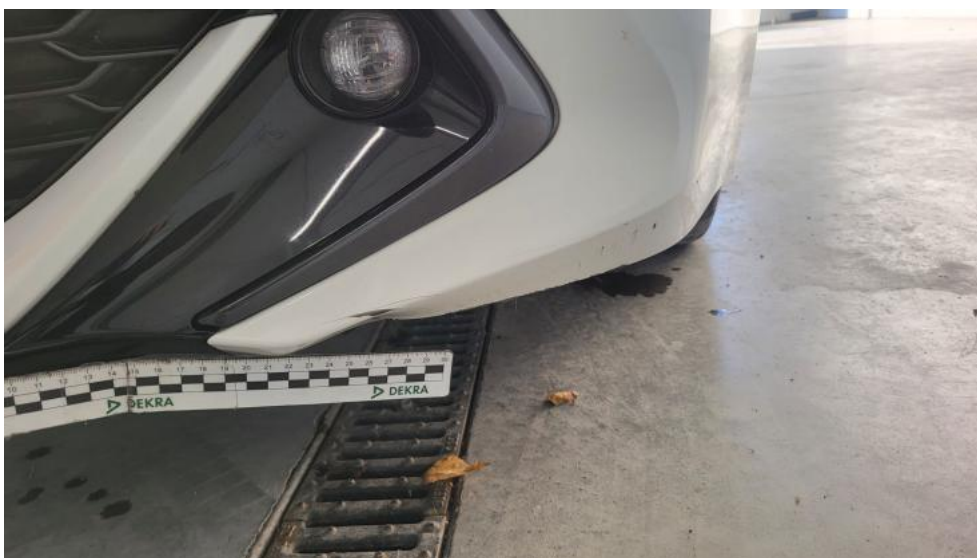

Photo 46.
Zderzak - zdjęcie poglądowe 1

PHOTOGRAPHIC DOCUMENTATION



Photo 47.
Zderzak - Rysa/odprysk 1



Photo 48.
Zderzak - Rysa/odprysk 2

PHOTOGRAPHIC DOCUMENTATION



Photo 49.
Zderzak() - Rysa/odprysk 3



Photo 50.
Zderzak - Pęknięcie/rozerwanie 1

PHOTOGRAPHIC DOCUMENTATION



Photo 51.
Błotnik przedni P - Rysa/odprysk 1



Photo 52.
Opona przednia P - Pęknięcie/rozerwanie 1

PHOTOGRAPHIC DOCUMENTATION



Photo 53.

Opona przednia P - Pęknięcie/rozerwanie 2



Photo 54.

Opona przednia P() - Pęknięcie/rozerwanie 3

PHOTOGRAPHIC DOCUMENTATION



Photo 55.

Drzwi przednie P - zdjęcie poglądowe 1



Photo 56.

Drzwi przednie P - zdjęcie poglądowe 2

PHOTOGRAPHIC DOCUMENTATION



Photo 57.

Drzwi przednie P - Rysa/odprysk 1



Photo 58.

Drzwi przednie P - Rysa/odprysk 2

PHOTOGRAPHIC DOCUMENTATION



Photo 59.

Drzwi przednie P() - Rysa/odprysk 3

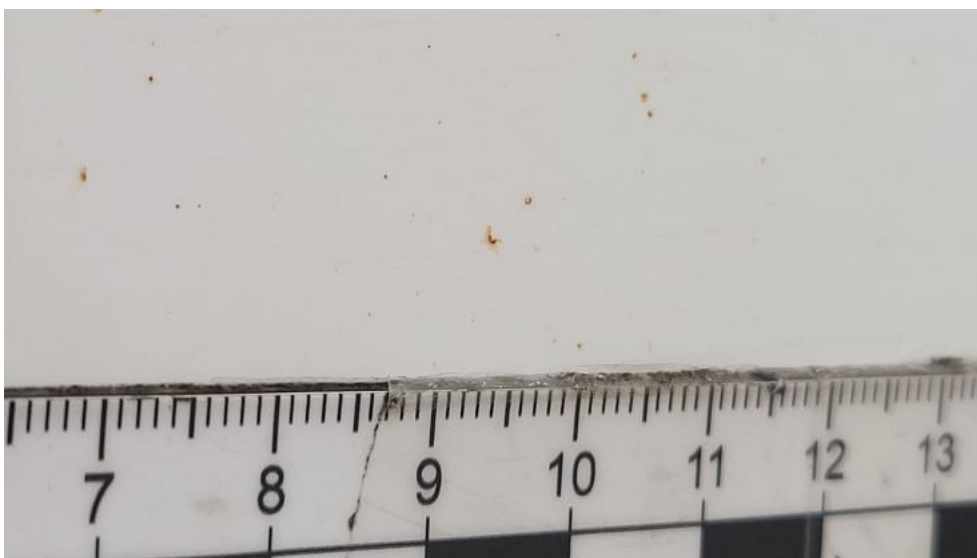

Photo 60.

Drzwi przednie P - Inne 1

PHOTOGRAPHIC DOCUMENTATION

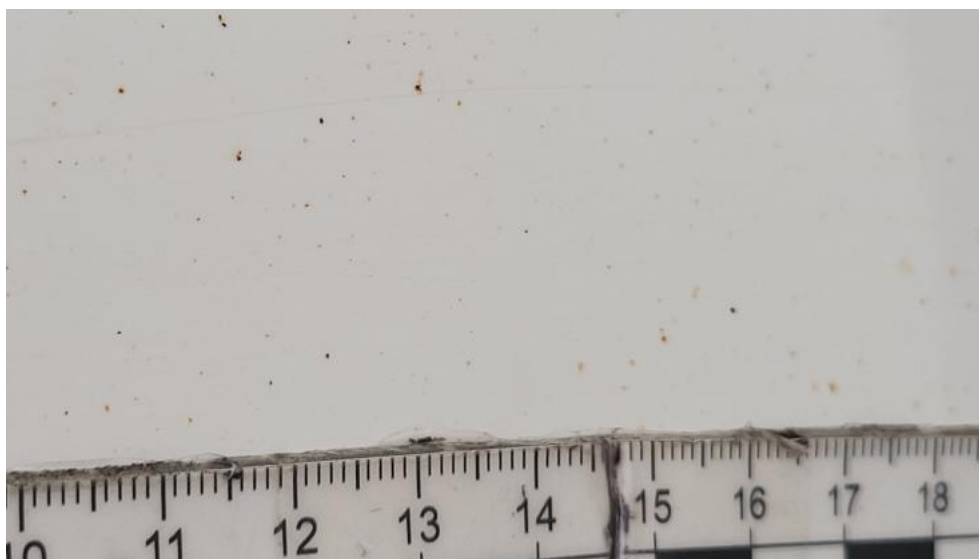

Photo 61.

Drzwi przednie P - Inne 2



Photo 62.

Drzwi przednie P() - Inne 3

PHOTOGRAPHIC DOCUMENTATION



Photo 63.

Drzwi tylne P - zdjęcie pogładowe 1



Photo 64.

Drzwi tylne P - Rysa/odprysk 1

PHOTOGRAPHIC DOCUMENTATION



Photo 65.

Drzwi tylne P - Rysa/odprysk 2



Photo 66.

Drzwi tylne P - Wgniecenie/odkształcenie 1

PHOTOGRAPHIC DOCUMENTATION



Photo 67.
Drzwi tylne P - Wgniecenie/odkształcenie 2



Photo 68.
Drzwi tylne P - Inne 1

PHOTOGRAPHIC DOCUMENTATION



Photo 69.

Lusterko zew P - Rysa/odprysk 1



Photo 70.

Próg P - zdjęcie poglądowe 1

PHOTOGRAPHIC DOCUMENTATION



Photo 71.
Próg P - zdjęcie poglądowe 2



Photo 72.
Próg P - Rysa/odprysk 1

PHOTOGRAPHIC DOCUMENTATION



Photo 73.
Próg P - Rysa/odprysk 2



Photo 74.
Próg P() - Rysa/odprysk 3

PHOTOGRAPHIC DOCUMENTATION



Photo 75.

Błotnik tylny P / Ściana boczna P - zdjęcie pogładowe 1



Photo 76.

Błotnik tylny P / Ściana boczna P - Rysa/odprysk 1

PHOTOGRAPHIC DOCUMENTATION



Photo 77.
Błotnik tylny P / Ściana boczna P - Rysa/odprysk 2



Photo 78.
Błotnik tylny P / Ściana boczna P() - Rysa/odprysk 3

PHOTOGRAPHIC DOCUMENTATION



Photo 79.
Błotnik tylny P / Ściana boczna P - Wgniecenie/odkształcenie 1



Photo 80.
Błotnik tylny P / Ściana boczna P - Wgniecenie/odkształcenie 2

PHOTOGRAPHIC DOCUMENTATION



Photo 81.
Błotnik tylny P / Ściana boczna P - Inne 1



Photo 82.
Felga aluminiowa tylna P - Rysa/odprysk 1

PHOTOGRAPHIC DOCUMENTATION



Photo 83.

Felga aluminiowa tylna P - Rysa/odprysk 2



Photo 84.

Szyba boczna tylna P - Inne 1

PHOTOGRAPHIC DOCUMENTATION



Photo 85.
Szyba tylna - Rysa/odprysk 1



Photo 86.
Szyba tylna - Rysa/odprysk 2

PHOTOGRAPHIC DOCUMENTATION



Photo 87.

Zderzak tylny - Rysa/odprysk 1



Photo 88.

Zderzak tylny - Rysa/odprysk 2

PHOTOGRAPHIC DOCUMENTATION



Photo 89.

Zderzak tylny() - Rysa/odprysk 3



Photo 90.

Zderzak tylny - Wgniecenie/odkształcenie 1

PHOTOGRAPHIC DOCUMENTATION



Photo 91.
Zderzak tylny - Wgniecenie/odkształcenie 2



Photo 92.
Zderzak tylny() - Wgniecenie/odkształcenie 3

PHOTOGRAPHIC DOCUMENTATION



Photo 93.

Zderzak tylny - Pęknięcie/rozerwanie 1



Photo 94.

Zderzak tylny - Pęknięcie/rozerwanie 2

PHOTOGRAPHIC DOCUMENTATION



Photo 95.

Błotnik tylny L / Ściana boczna L - Rysa/odprysk 1



Photo 96.

Błotnik tylny L / Ściana boczna L - Rysa/odprysk 2

PHOTOGRAPHIC DOCUMENTATION



Photo 97.
Błotnik tylny L / Ściana boczna L() - Rysa/odprysk 3



Photo 98.
Drzwi przed L - zdjęcie poglądowe 1

PHOTOGRAPHIC DOCUMENTATION



Photo 99.

Drzwi przed L - Rysa/odprysk 1

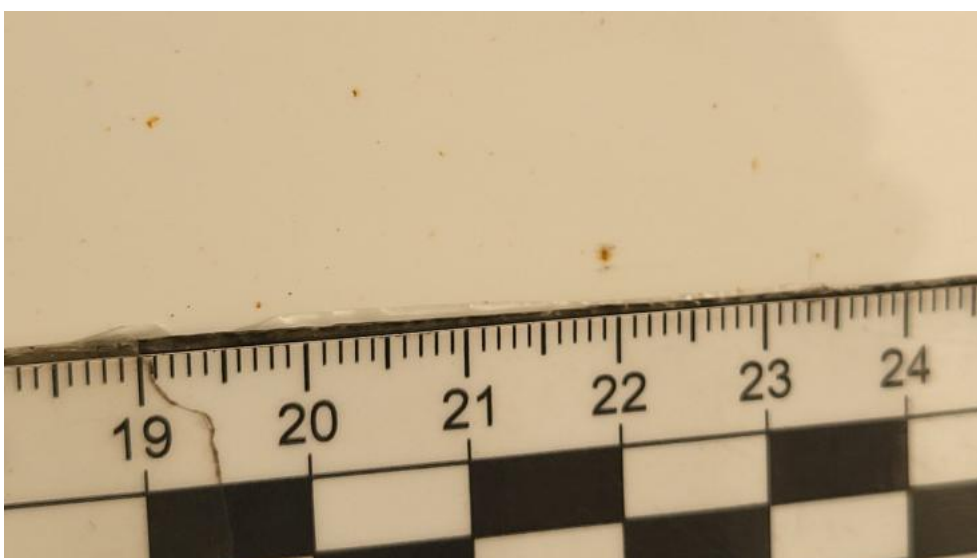

Photo 100.

Drzwi przed L - Inne 1

PHOTOGRAPHIC DOCUMENTATION

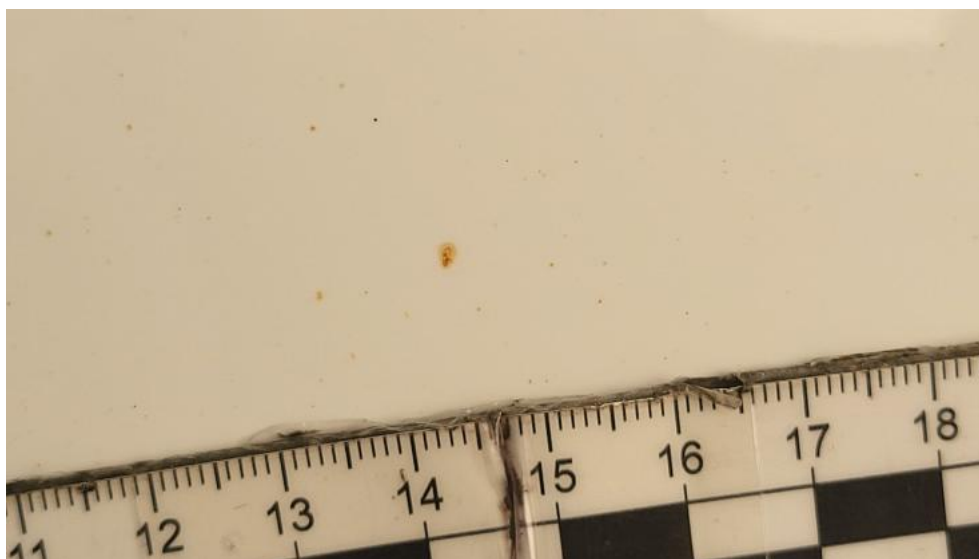

Photo 101.
Drzwi przed L - Inne 2

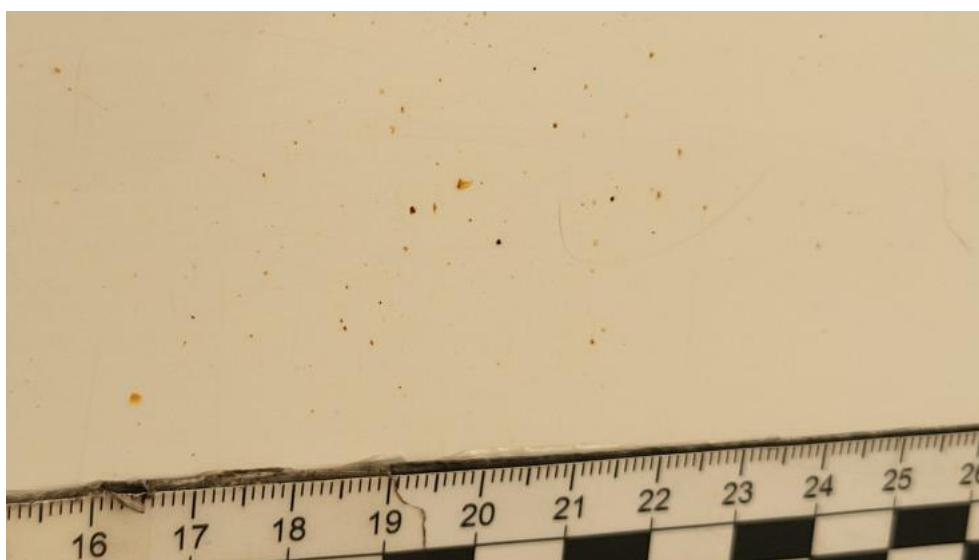

Photo 102.
Drzwi przed L() - Inne 3

PHOTOGRAPHIC DOCUMENTATION



Photo 103.
Próg L - Rysa/odprysk 1



Photo 104.
Próg L - Rysa/odprysk 2

PHOTOGRAPHIC DOCUMENTATION

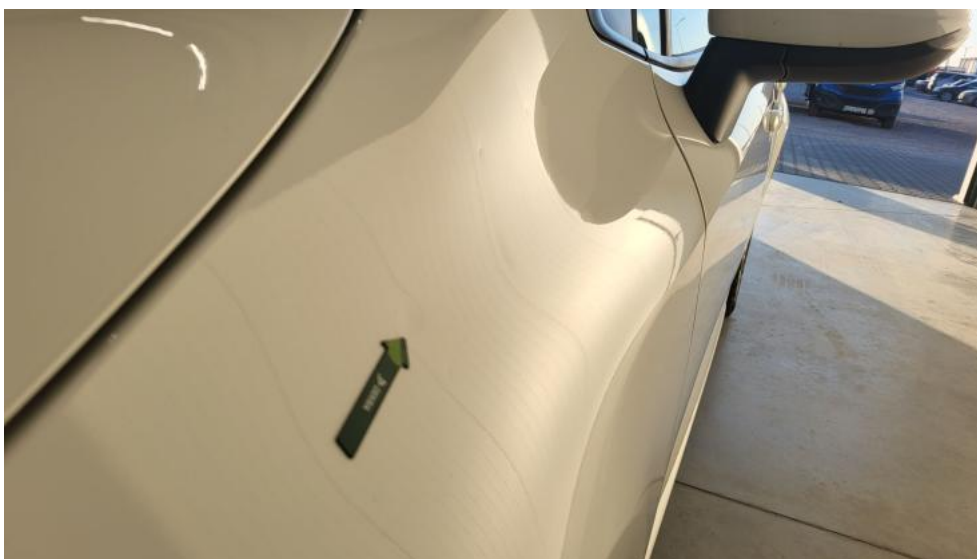

Photo 105.
Błotnik przedni L - Wgniecenie/odkształcenie 1



Photo 106.
Deska rozdzielcza - Wgniecenie/odkształcenie 1

PHOTOGRAPHIC DOCUMENTATION



Photo 107.
Fotel prz. lew. - Inne 1



Photo 108.
Fotel prz. lew. - Inne 2

PHOTOGRAPHIC DOCUMENTATION



Photo 109.
Fotel prz. praw. - Inne 1

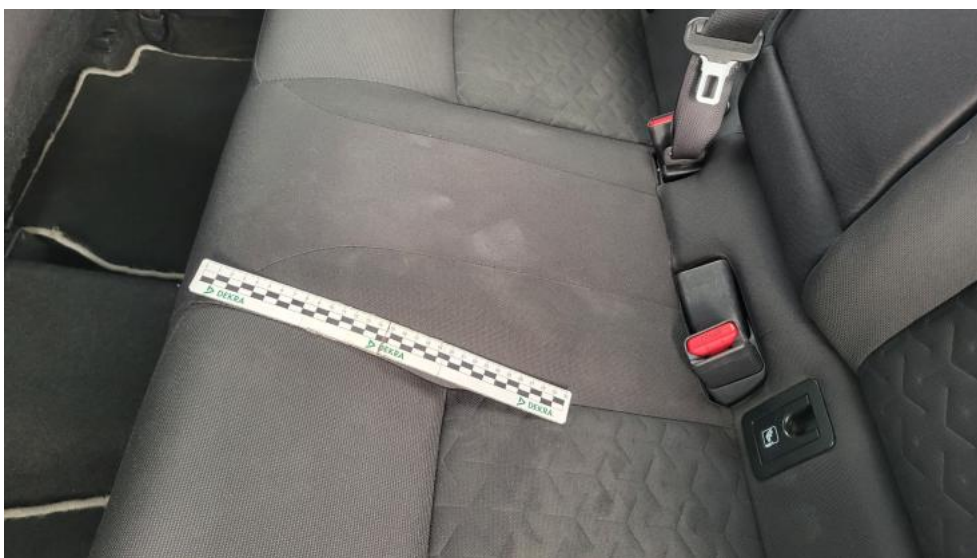

Photo 110.
Kanapa tyl. - Inne 1

PHOTOGRAPHIC DOCUMENTATION



Photo 111.
Kanapa tyl. - Inne 2



Photo 112.
Kanapa tyl.(.) - Inne 3

PHOTOGRAPHIC DOCUMENTATION



Photo 113.

Tapicerka drzwi przednich L - Rysa/odprysk 1



Photo 114.

Tapicerka drzwi przednich P - Rysa/odprysk 1

PHOTOGRAPHIC DOCUMENTATION



Photo 115.
Tapicerka drzwi tylnych L - Rysa/odprysk 1



Photo 116.
Podsufitka - zdjęcie poglądowe 1

PHOTOGRAPHIC DOCUMENTATION



Photo 117.
Podsufitka - Inne 1



Photo 118.
Podsufitka - Inne 2

PHOTOGRAPHIC DOCUMENTATION

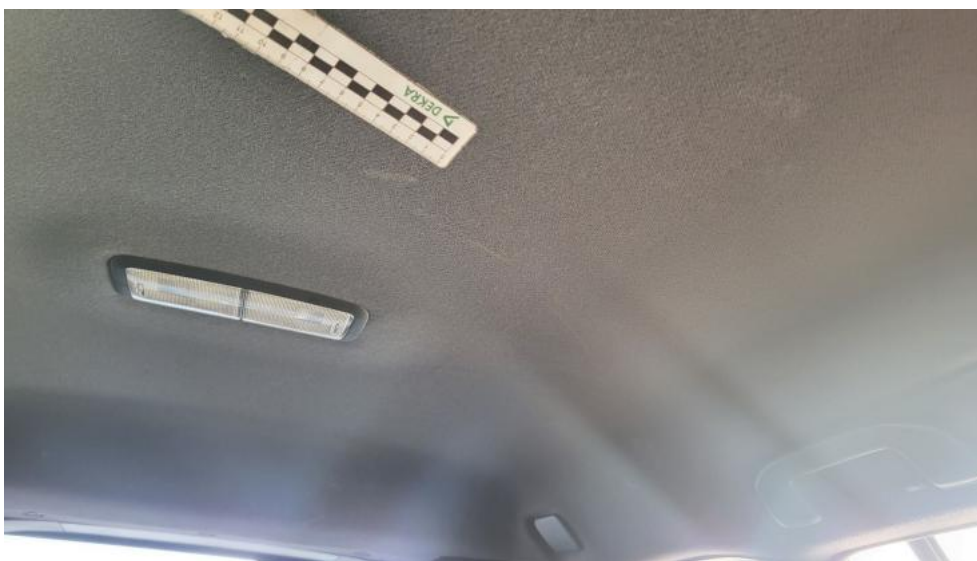

Photo 119.
Podsufitka() - Inne 3



Photo 120.
Wykładzina podłogi bagażnika - zdjęcie poglądowe 1

PHOTOGRAPHIC DOCUMENTATION

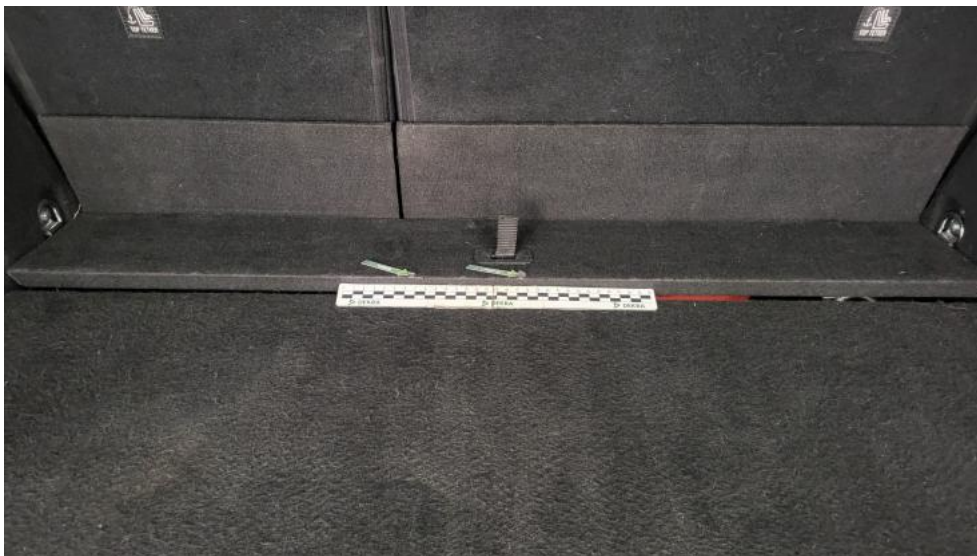

Photo 121.

Wykładzina podłogi bagażnika - zdjęcie poglądowe 2



Photo 122.

Wykładzina podłogi bagażnika - Pęknięcie/rozerwanie 1

PHOTOGRAPHIC DOCUMENTATION



Photo 123.

Wykładzina podłogi bagażnika - Inne 1



Photo 124.

Wykładzina pokrywy tylnej - Rysa/odprysk 1

PHOTOGRAPHIC DOCUMENTATION



Photo 125.

Wykładzina pokrywy tylnej - Rysa/odprysk 2



Photo 126.

Wykładzina pokrywy tylnej() - Rysa/odprysk 3

PHOTOGRAPHIC DOCUMENTATION



Photo 127.

Wykładzina przestrzeni bagażowej - zdjęcie poglądowe 1



Photo 128.

Wykładzina przestrzeni bagażowej - Rysa/odprysk 1

PHOTOGRAPHIC DOCUMENTATION



Photo 129.

Wykładzina przestrzeni bagażowej - Rysa/odprysk 2



Photo 130.

Wykładzina przestrzeni bagażowej - Wgniecenie/odkształcenie 1