

DEKRA's commission No. : PKOL(W)/LODZ/82636/24/10/24  
commission/ damage No. : 05954/EO/22  
Date of commission: 24-10-2024

**DEKRA Poland - Headquarters**  
02-673 Warszawa, ul. Konstruktorska 12A

**Client :**

PKO Leasing SA  
Świętokrzyska 36  
00-116 Warszawa

**Expert:**

**Kacper Sosnowski (NEW)**  
DEKRA Polska - współpraca O/Warszawa  
**mgr inż. Andrzej Szymkowiak**  
DEKRA Polska - O. Wrocław

## NOTE:

Due to the use of the document it was removed from it any information relating to the value of the vehicle, the price of equipment, adjustments, etc..

**Vehicle data**

Group of objects (Eurotax)	cars
EC code (Eurotax)	0158617
Manufacturer	MASERATI
Model	Ghibli 17-
Type / version	Ghibli mHEV Gransport
Body type	sedan
Number of doors / seats	4/4
Curb weight [kg]	1878
Gross vehicle weight [kg]	2530
Wheelbase 1/2	2998
Engine type	spark ignition
Supercompression	turbocompressor with intercooler
Pollution reduction system	GPF
Emission standard	EURO 6
Engine capacity [ccm]	1995
Engine Power [hp/kW]	330/243
Gearbox	automatic 8- gear
Registration /record No.	SK289WT
VIN / serial number	ZAMAS57B001375706
Date of first registration	20-08-2021
Date of next. tech. test	20-08-2024
Year of manufacture	2021
Readout [km]	76 630 (read)
Body color / type of coating	black/METALIK

Tyres

axle	Wheel	Manufacturer, type	Size	Measured profile
Front	right	Pirelli, WINTER SOTTOZERO 3	245/45 R19 98W	2,0 mm
	left	Pirelli, WINTER SOTTOZERO 3	245/45 R19 98W	3,0 mm
back	right	Continental, ContiSportContact 5P	285/35 R20 104Y	1,0 mm

left	Continental, ContiSportContact 5P	285/35 R20 104Y	1,0 mm
------	--------------------------------------	-----------------	--------

Standard equipment by Eurotax

- |   |  |
|---|--|
| 1. Czujnik odległości przy parkowaniu - przód/tył   | 9. Pakiet skórzany rozszerzony                 |
| 2. Driver seat electrically adjustable, Heated seat driver, Heated seat passenger, Memory seat, Passenger seat electrically adjustable, Sport seats front | 10. Skyhook                                    |
| 3. Exterior design: other   | 11. Steering wheel electrically adjustable     |
| 4. Exterior design: other   | 12. Steering wheel with gear-switches          |
| 5. Floor mat  | 13. System hamulcowy Dual Cast                 |
| 6. Interior: other  | 14. System nagłośnienia podstawowy 8 głośników |
| 7. Lampy główne Full LED Adaptive   | 15. Uni-Lackierung                             |
| 8. Leather steering wheel, Sports steering wheel  | 16. Wykończenie wnętrza Dark Mirror            |

Dealer's equipment (selected items)

- |  |       |   |
|--|-------|---|
| 1. Metalic paint                                     | ..... | - |
| 2. Navigation system, Touchscreen monitor            | ..... | - |
| 3. Pakiet Driver Assistance Plus                     | ..... | - |
| Kamera 360 stopni                                    |       |   |
| Tempomat adaptacyjny (Stop&Go/FCW+/LDW,Advanced BAS) |       |   |
| Czujnik martwego pola                                |       |   |

**Base value of the vehicle**

Base value of the vehicle (net) ..... -

**Corrections**

First registration

Equipment

Tyres

Other

- |   |       |   |
|---|-------|---|
| State of the vehicle                        | ..... | - |
| Earlier repairs                             | ..... | - |
| Stwierdzone braki, uszkodzenia (szacunkowo) | ..... | - |

Above figure was estimated on the basis of price quotations of used cars on the Polish market taking into account the technical and market parameters affecting the value of the vehicle.

Basic print without information about the vehicle's value - due to use of the document any information relating to the value of the vehicle, the price of equipment, adjustments, etc.. were removed

Date: 30-10-2024

DEKRA's expert:  
Kacper Sosnowski (NEW)  
mgr inż. Andrzej Szymkowiak**Document issued electronically valid without signature.**

Measurement of thickness of the vehicle lacquer coating

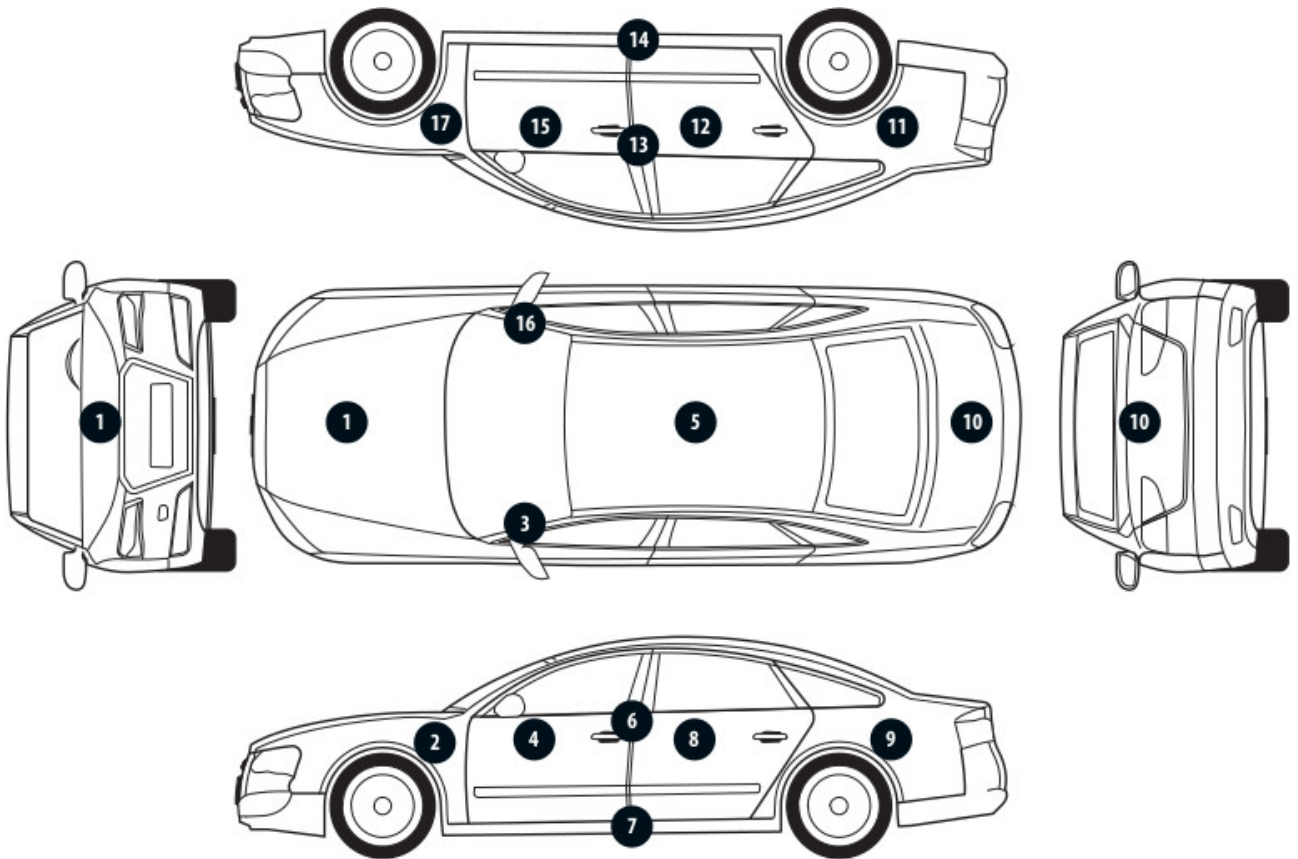

No. of controlled item	Controlled item	Measured range of thickness of the lacquer coat [ $\mu\text{m}$ ]
1	Front cover	to 150
2	Front left fender	to 150
3	Left front pillar	to 150
4	Front left door	to 150
5	Roof	150 - 200
6	Left middle pillar	to 150
7	Right side sill	to 150
8	Left rear door	to 150
9	Rear left fender	to 150
10	Cover/lid	to 150
11	Right rear fender	to 150
12	Right rear door	to 150
13	Right middle pillar	to 150
14	Right side sill	to 150
15	Front right door	to 150
16	Right front pillar	to 150
17	Front right fender	to 150

Description of the technical condition

A detailed description of the technical condition contains in Description of the technical condition attached to following expertise.

General comments - regarding valuation**Vehicle documents**

During the inspection the registration proof of the vehicle was presented and its photo was taken and enclosed to the expertise.

During the inspection the service book of the vehicle was not provided.

**Information concerning the origin of the vehicle**

The vehicle purchased domestically from an authorized representative of the brand.

**Anti-theft protection - immobilizer**

- as a result of the inspection of the vehicle found no malfunctions of the immobilizer in the extent possible to determine during the inspection of the vehicle in the non- workshop conditions.

**Anti-theft protection - other:**

not found

**Additional comments on the car:**

Not applicable.

**Test drive**

Test drive of the vehicle was conducted. Test drive in the full extent is not possible. Comment below: pojazd udostępniono w warunkach parkingowych

**Checking of the correctness and / or construction of identification / serial numbers of the object:**

Not tested

**Verification of the accuracy of the object data, including year of production, and other.**

Not conducted - adopted according to the documents presented and indicated sources.

- The read odometer status has not been verified with records in electronic equipment of the vehicle.
- This expertise is used exclusively to estimate the market value of the item pricing and can not be used for any purpose other than those mentioned above.
- An expert assumes no responsibility for hidden defects (legal and physical) and the possible consequences arising from the continuing use of the subject of valuation, and for the consequences of using the same valuation.
- The above pricing is not an expertise of the technical condition of the subject of valuation and as such can not be considered, in particular, can not be treated as a guarantee for the sales subject of the valuation for estimated value.
- This evaluation may not be published as whole in any document without consent of its executors and without their consent as to the form and contents of such publication.
- The evaluation has been carried out basing on delivered documentation and organoleptic examination of the assessed object. No diagnostic examination has been carried out, nor any workshop verification of the

assessed object.

- This expertise has been issued basing on inspection of the assessed object in conditions ruling in its availability location.

---

Comments to the commission - regarding valuation

**Kluczyki**

TAK

1

---

Expert comments - regarding valuation

Aktywna kontrolka ciśnienia w oponach. Informacja o wyładowanej baterii kluczyka FOB. Informacja o koniecznej wymianie oleju. Informacja o minionym czasie rutynowego przeglądu. Dostarczono ksero pozwolenia czasowego. Rysy na samochodzie. Tyłne opony zużyte. Brak klocków z tyłu.

Restrictive disclaimer - regarding valuation

- W Ocenie/Raporcie uwzględniono niesprawności, uszkodzenia, braki itp., które były możliwe do stwierdzenia organoleptycznego, w warunkach oględzin (z uwzględnieniem: stanu czystości pojazdu, warunków atmosferycznych, oświetlenia itd.) oraz bez weryfikacji serwisowej, bez dostępu do spodu pojazdu, bez specjalistycznego sprzętu diagnostycznego (w tym bez diagnostyki komputerowej), bez jazdy próbnej wykonanej w warunkach drogowych z obciążeniem.
- W ramach Oceny/Raportu nie weryfikowano odczytanego stanu drogomierza z zapisami w urządzeniach elektronicznych pojazdu.
- Rzeczoznawca nie bierze na siebie odpowiedzialności za wady ukryte (prawne i fizyczne) oraz ewentualne skutki wynikające z dalszego użytkowania przedmiotu oceny, a także za skutki wykorzystania samej oceny.
- Podane przedziały grubości powłoki lakierowej, dotyczą punktów pomiarowych. Nie mogą być traktowane jako gwarancja, że grubość powłoki lakierowej w innych punktach nie wykracza poza te przedziały.
- Zawarte w niniejszej Ocenie/Raporcie informacje (w tym dotyczące wyposażenia) służą jedynie ogólnym celom informacyjnym. Ocena/Raport nie może być zatem traktowana jako oferta w rozumieniu przepisów Kodeksu Cywilnego oraz opisu towaru ani zapewnienia w rozumieniu art. 4 Ustawy z dnia 27 lipca 2002 roku o szczególnych warunkach sprzedaży konsumenckiej.
- Niniejsza Ocena/Raport nie jest szczegółową oceną stanu technicznego.

Ocenę/Raport wykonano w kierunku ujawnienia uszkodzeń nieakceptowanych z punktu widzenia właściwego przewodnika zwrotu pojazdu lub innych ustaleń ze Zleceniodawcą. Tym samym Ocena/Raport może nie ujmować typowych zużyć i uszkodzeń eksploatacyjnych.

PHOTOGRAPHIC DOCUMENTATION



**Photo 1.**  
Przekątna przednia lewa



**Photo 2.**  
Przód



PHOTOGRAPHIC DOCUMENTATION



**Photo 3.**  
Przekątna przednia prawa



**Photo 4.**  
Bok prawy z przodu

PHOTOGRAPHIC DOCUMENTATION



**Photo 5.**  
Bok prawy z tyłu



**Photo 6.**  
Przekątna tylna prawa

PHOTOGRAPHIC DOCUMENTATION



**Photo 7.**  
Tyl



**Photo 8.**  
Przekątna tylna lewa

PHOTOGRAPHIC DOCUMENTATION



**Photo 9.**  
Bok lewy z tyłu



**Photo 10.**  
Bok lewy z przodu

PHOTOGRAPHIC DOCUMENTATION



**Photo 11.**  
Próg lewy (widok od przodu)



**Photo 12.**  
Próg prawy (widok od przodu)

PHOTOGRAPHIC DOCUMENTATION



**Photo 13.**  
Spód pojazdu przód



**Photo 14.**  
Spód pojazdu tył

PHOTOGRAPHIC DOCUMENTATION



**Photo 15.**  
Tarcza hamulcowa przednia prawa



**Photo 16.**  
Tarcza hamulcowa tylna prawa

PHOTOGRAPHIC DOCUMENTATION



**Photo 17.**  
Tarcza hamulcowa tylna lewa



**Photo 18.**  
Tarcza hamulcowa przednia lewa



PHOTOGRAPHIC DOCUMENTATION



**Photo 19.**  
Bagażnik



**Photo 20.**  
Koło zapasowe

PHOTOGRAPHIC DOCUMENTATION



**Photo 21.**  
Komora silnika

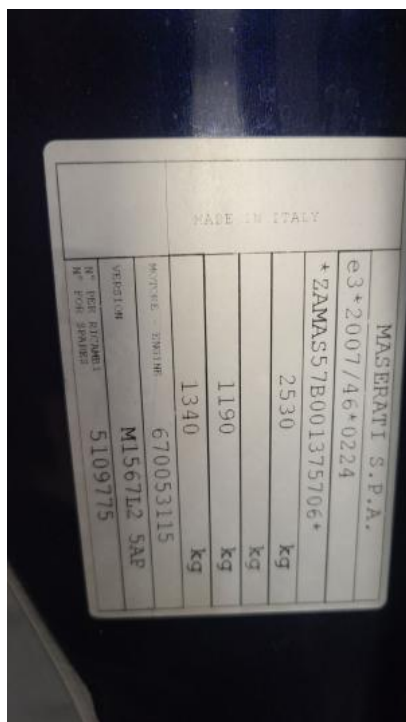

**Photo 22.**  
Numer identyfikacyjny

PHOTOGRAPHIC DOCUMENTATION**Photo 23.**

Tabliczka znamionowa

**Photo 24.**

Zestaw wskaźników - przebieg

PHOTOGRAPHIC DOCUMENTATION



**Photo 25.**

Widok przez otwarte drzwi przednie lewe



**Photo 26.**

Kierownica z lewej strony

PHOTOGRAPHIC DOCUMENTATION



**Photo 27.**

Widok przez otwarte drzwi tylne lewe



**Photo 28.**

Widok z tylnej kanapy na deskę rozd.

PHOTOGRAPHIC DOCUMENTATION



**Photo 29.**  
Konsola środkowa



**Photo 30.**  
Tunel środkowy

PHOTOGRAPHIC DOCUMENTATION

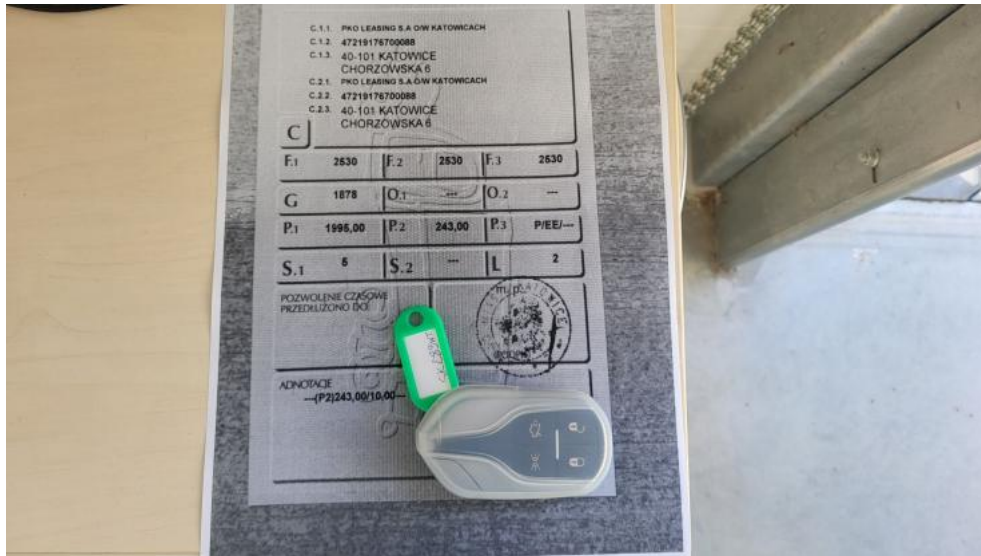

**Photo 31.**  
Kierownica (na wprost)



**Photo 32.**  
Dow. rej. ksero Str. 1

PHOTOGRAPHIC DOCUMENTATION



**Photo 33.**  
Dow. Rej. ksero Str.2 i klucze



**Photo 34.**  
Zdjęcie do protokołu



PHOTOGRAPHIC DOCUMENTATION



**Photo 35.**  
Zdjęcie do protokołu



**Photo 36.**  
Zdjęcie do protokołu

PHOTOGRAPHIC DOCUMENTATION



**Photo 37.**  
Zdjęcie do protokołu



**Photo 38.**  
Zdjęcie do protokołu

PHOTOGRAPHIC DOCUMENTATION



**Photo 39.**  
Zdjęcie do protokołu



**Photo 40.**  
Zdjęcie do protokołu

PHOTOGRAPHIC DOCUMENTATION



**Photo 41.**  
Pokrywa komory silnika - Rysa/odprysk 1



**Photo 42.**  
Szyba czołowa - zdjęcie poglądowe 1

PHOTOGRAPHIC DOCUMENTATION



**Photo 43.**

Szyba czołowa - Rysa/odprysk 1

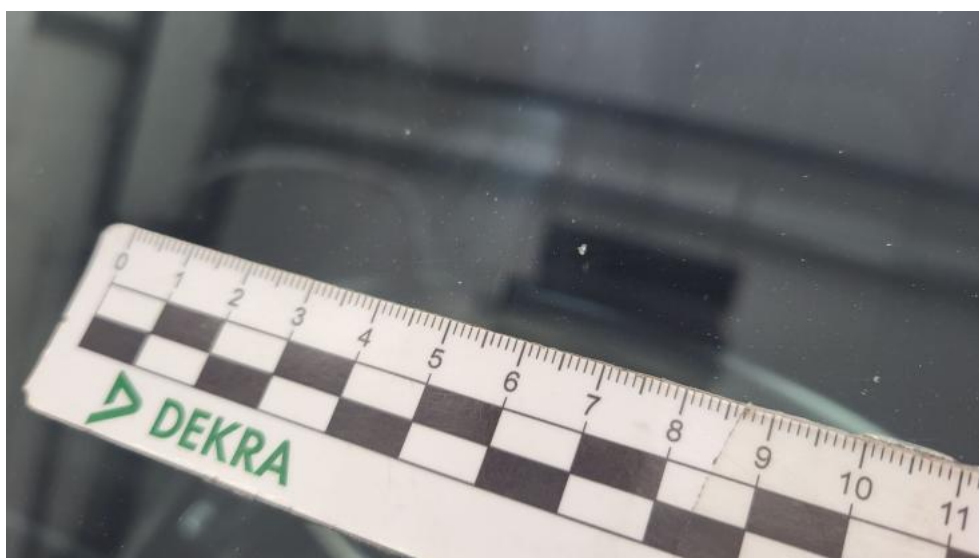

**Photo 44.**

Szyba czołowa - Rysa/odprysk 2

PHOTOGRAPHIC DOCUMENTATION



**Photo 45.**  
Szyba czółowa() - Rysa/odprysk 3



**Photo 46.**  
Zderzak - Rysa/odprysk 1

PHOTOGRAPHIC DOCUMENTATION



**Photo 47.**  
Zderzak - Rysa/odprysk 2



**Photo 48.**  
Zderzak() - Rysa/odprysk 3

PHOTOGRAPHIC DOCUMENTATION



**Photo 49.**  
Zderzak - Wgniecenie/odkształcenie 1



**Photo 50.**  
Błotnik przedni P - Rysa/odprysk 1



PHOTOGRAPHIC DOCUMENTATION



**Photo 51.**  
Felga aluminiowa przednia P - zdjęcie poglądowe 1



**Photo 52.**  
Felga aluminiowa przednia P - Rysa/odprysk 1

PHOTOGRAPHIC DOCUMENTATION

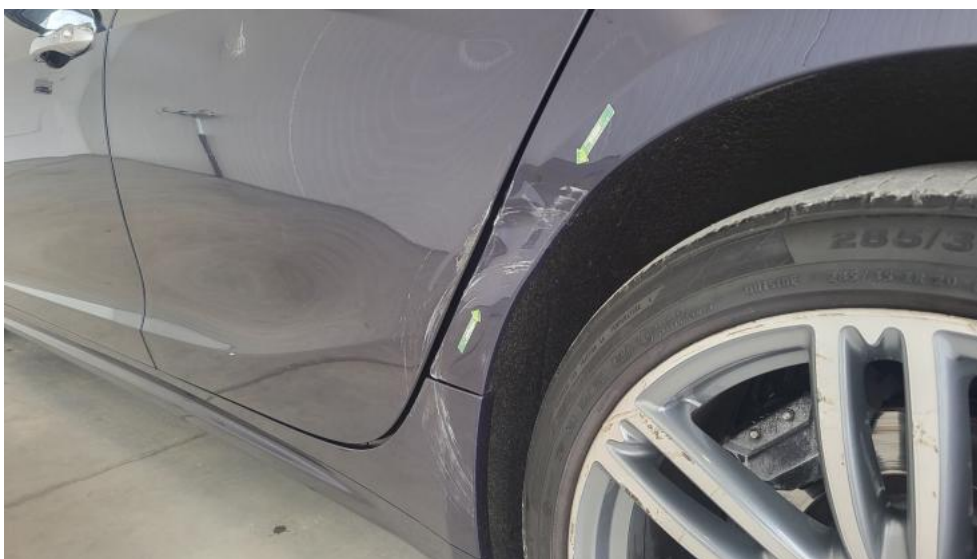

**Photo 53.**  
Felga aluminiowa przednia P - Rysa/odprysk 2

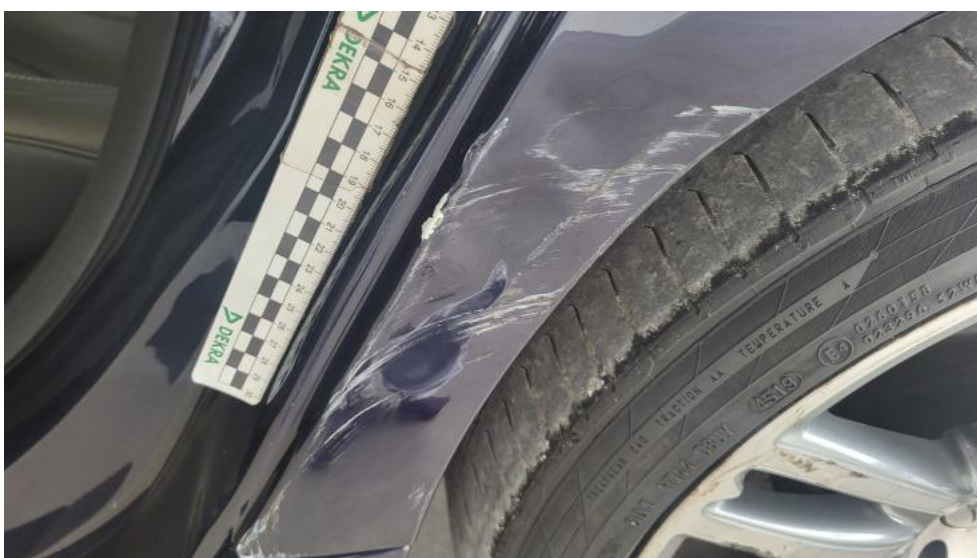

**Photo 54.**  
Zderzak tylny - Rysa/odprysk 1

PHOTOGRAPHIC DOCUMENTATION



**Photo 55.**  
Błotnik tylny L / Ściana boczna L - zdjęcie poglądowe 1

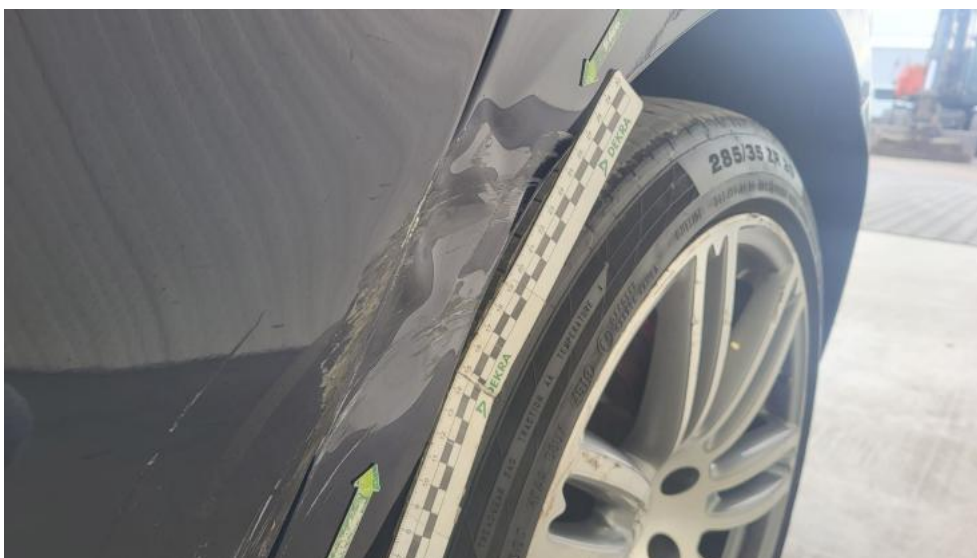

**Photo 56.**  
Błotnik tylny L / Ściana boczna L - Rysa/odprysk 1

PHOTOGRAPHIC DOCUMENTATION

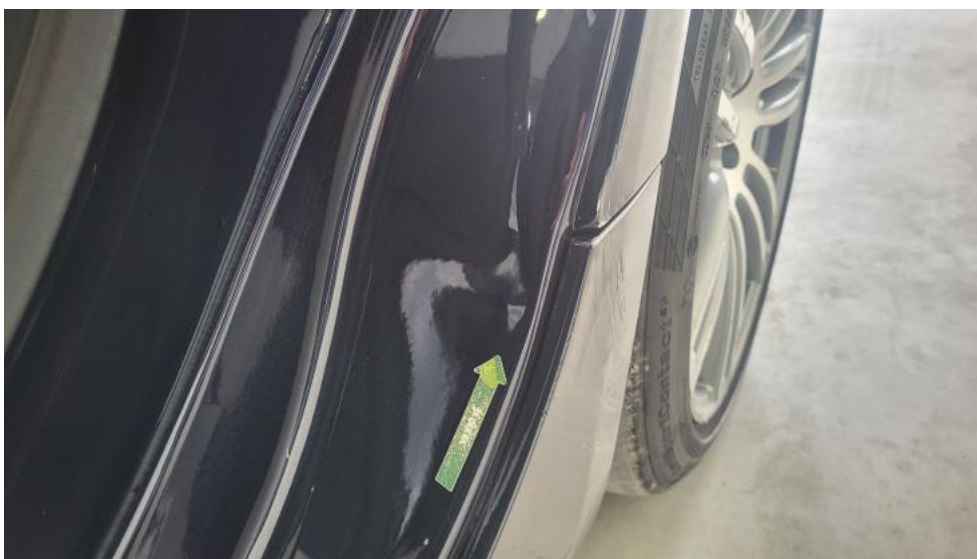

**Photo 57.**  
Błotnik tylny L / Ściana boczna L - Rysa/odprysk 2



**Photo 58.**  
Błotnik tylny L / Ściana boczna L - Wgniecenie/odkształcenie 1

PHOTOGRAPHIC DOCUMENTATION



**Photo 59.**  
Błotnik tylny L / Ściana boczna L - Wgniecenie/odkształcenie 2



**Photo 60.**  
Felga aluminiowa tylna L - zdjęcie poglądowe 1

PHOTOGRAPHIC DOCUMENTATION



**Photo 61.**  
Felga aluminiowa tylna L - Rysa/odprysk 1



**Photo 62.**  
Felga aluminiowa tylna L - Rysa/odprysk 2

PHOTOGRAPHIC DOCUMENTATION



**Photo 63.**  
Felga aluminiowa tylna L() - Rysa/odprysk 3

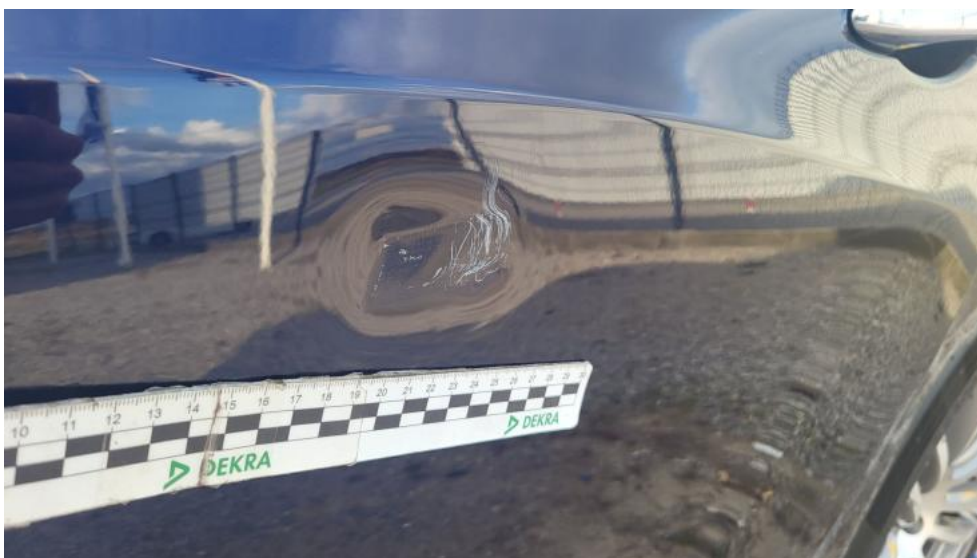

**Photo 64.**  
Drzwi przed L - Wgniecenie/odkształcenie 1

PHOTOGRAPHIC DOCUMENTATION



**Photo 65.**  
Drzwi tylne L - Rysa/odprysk 1



**Photo 66.**  
Drzwi tylne L - Rysa/odprysk 2



PHOTOGRAPHIC DOCUMENTATION



**Photo 67.**  
Drzwi tylne L() - Rysa/odprysk 3



**Photo 68.**  
Drzwi tylne L - Wgniecenie/odkształcenie 1

PHOTOGRAPHIC DOCUMENTATION

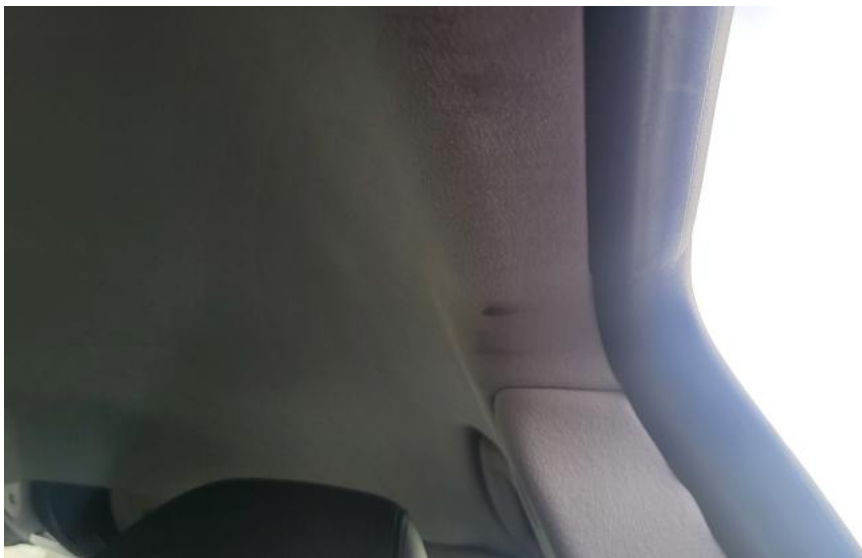

**Photo 69.**  
Drzwi tylne L - Wgniecenie/odkształcenie 2



**Photo 70.**  
Drzwi tylne L() - Wgniecenie/odkształcenie 3

PHOTOGRAPHIC DOCUMENTATION



**Photo 71.**

Podsufitka - Inne 1