

DEKRA's commission No. : PKOL(W)/LODZ/11928/26/02/13
 commission/ damage No. : 25/006097
 Date of commission: 13-02-2026

DEKRA Poland - Headquarters
 02-673 Warszawa, ul. Konstruktorska 12A

Client :

PKO Leasing SA
 Świętokrzyska 36
 00-116 Warszawa

Expert:

Kacper Sosnowski (WSP)
 DEKRA Polska - współpraca O/Warszawa
Andrzej Sosnowski
 DEKRA Polska - Centrala

NOTE:

Due to the use of the document it was removed from it any information relating to the value of the vehicle, the price of equipment, adjustments, etc..

Vehicle data

Group of objects (Eurotax)	cars
EC code (Eurotax)	0155120
Manufacturer	BMW
Model	Seria 8 Gran Coupe [G16] 22-25
Type / version	840d xDrive mHEV
Body type	sedan
Number of doors / seats	4/5
Curb weight [kg]	2070
Gross vehicle weight [kg]	2600
Wheelbase 1/2	3023
Engine type	Automatic ignition
Pollution reduction system	KSC
Engine capacity [ccm]	2993
Engine Power [hp/kW]	340/250
Gearbox	automatic
Registration /record No.	WY800CR
VIN / serial number	WBAGW010X0CL64188
Date of first registration	16-12-2022
Date of next. tech. test	16-12-2027
Year of manufacture	2022 (year has been verified with the manufacturer's base)
Readout [km]	53 321 (read)
Body color / type of coating	brązowy/double-layered, metallized

Tyres

axle	Wheel	Manufacturer, type	Size	Measured profile
Front	right	GOODYEAR, EAGLE F1 ASYMETRIC5	245/35 20 95Y	5,0 mm
	left	GOODYEAR, EAGLE F1 ASYMETRIC5	245/35 20 95Y	5,0 mm
back	right	GOODYEAR, EAGLE F1 ASYMETRIC5	275/30 20 97Y	5,0 mm
	left	GOODYEAR, EAGLE F1 ASYMETRIC5	275/30 20 97Y	5,0 mm

Standard equipment by Eurotax

- | | |
|--|---|
| 1. asferyczne) | 49. Heated seat driver, Heated seat passenger |
| 2. Active speed sign recognition, Traffic sign recognition | 50. Interior decoration: other |
| 3. Additional gauges | 51. Interior lights: other accessories |
| 4. Additional gauges, Bluetooth interface, Digital instruments, Internet access, Navigation system, On board monitor, Radio, Touchscreen monitor, USB in, Voice control for audiosystem, Voice control for navigation system | 52. Interior lights: other accessories, Mirror: others |
| 5. Aerodynamics package, Exterior design: other | 53. Interior: other |
| 6. Air condition rear, Automatic climate control | 54. Interior: other |
| 7. Airbag: other | 55. Intersection Assist, Rear Cross Traffic Alert |
| 8. Airbag: other, Head airbags front, Head airbags rear | 56. Keyless Engine start, Keyless go |
| 9. Alarm | 57. LED rear lights |
| 10. Android Auto, Apple CarPlay | 58. Lane control assistant |
| 11. Antilock-Brake-System (ABS) | 59. Lane control assistant |
| 12. Armrest (s) front | 60. Leather finish dashbord |
| 13. Automated High-beam assist | 61. Leather steering wheel, Multi functional steering wheel, Sports steering wheel |
| 14. Automatic dimlight activation, Rain sensor | 62. Leather upholstery |
| 15. Bord communication: other | 63. Light Alloy wheels 19'', Runflat tyres |
| 16. Bord communication: other | 64. Lumbar adjust passenger, Passenger seat height adjustable, Passenger seat with adjustable inclination, Seats: other |
| 17. Bord communication: other | 65. Mirror: others |
| 18. Bord communication: other | 66. Mobile phone, Wireless device charging |
| 19. Bord communication: other | 67. Other |
| 20. Brake Assist | 68. Other |
| 21. Chassis: other | 69. Other |
| 22. Child seat fixation | 70. Other |
| 23. Collision Warning System | 71. Other |
| 24. Collision Warning System, Pedestrian Emergency Brake Assist | 72. Other |
| 25. Colored glass | 73. Other |
| 26. Cornering Headlights, LED front dim light | 74. Other |
| 27. Cruise control | 75. Park Assistant, Park Distance Control front, Park Distance Control rear, Rear view camera |
| 28. DAB radio | 76. Rear seat-backs foldable in two separate parts |
| 29. Digital key, Keyless entry, Keyless go | 77. Remote controlled central locking |
| 30. Door: other | 78. Selectable driveline characteristics |
| 31. Driver airbag, Driver knee airbag, Passenger airbag, Passenger knee airbag, Side airbag driver and passenger | 79. Servotronic |
| 32. Driver seat electrically adjustable, Memory seat, Other, Passenger seat electrically adjustable | 80. Servotronic, Steering: other |
| 33. ESP (Electronical Stabilizing Program), Traction control | 81. Soundsystem |
| 34. Electric tailgate | 82. Sport suspension |
| 35. Exterior design: other | 83. Start/Stop system |
| 36. Exterior design: other | 84. Steering wheel manually adjustabe |
| 37. Exterior design: other | 85. Storage facilities in general |
| 38. Exterior design: other | 86. Telematic |
| 39. Exterior design: other | 87. Telematic |
| 40. Exterior design: other | 88. Third braking light |
| 41. Exterior design: other | 89. Tie-down ring |

- | | |
|---|-----------------------------------|
| 42. Exterior design: other, Interior lights: other accessories | 90. Tyre pressure control (RDC) |
| 43. Exterior design: other, Mirror: others | 91. USB in |
| 44. Exterior lighting: other | 92. Uni-Lackierung |
| 45. Extra power outlet | 93. Vehicle immobilizer |
| 46. Floor mat | 94. Wheel bolt locks |
| 47. Follow me home | 95. Whiplash-protection-system |
| 48. Gesture control for multimedia, Gesture control for vehicle functions | 96. Windscreen wash-nozzle heated |

Dealer's equipment (selected items)

- | | |
|--|---|
| 1. Active Emergency Brake Assist, Adaptive Cruise Control, Collision Warning System, Distance control, Intersection Assist, Lane control assistant, Pre-Crash System, Side Pre-Crash System, Steering: other | - |
| Tempomat aktywny z funkcją Stop&Go | |
| Asystent unikania kolizji | |
| Ostrzeżenie przed ruchem poprzecznym z przodu | |
| Aktywna ochrona przed kolizją boczną | |
| Asystent kierowania i pasa ruchu | |
| Asystent zatrzymania awaryjnego | |
| Asystent pasa awaryjnego | |
| 2. Additional heating, Steering wheel heated | - |
| Kierownica ogrzewana | |
| Podłokietniki w przednich drzwiach oraz w przedniej konsoli środkowej, podgrzewane | |
| 3. Leather upholstery | - |
| 4. Light Alloy wheels 20'', Runflat tyres | - |
| 5. Tinted rear windows | - |
| 6. Ventilated front seat | - |
| 7. {Reflektory laserowe BMW} | - |

Base value of the vehicle

Base value of the vehicle by Eurotax (net) -

Corrections

First registration

Mileage

Equipment

Tyres

Other

Earlier repairs -
Uszkodzenia stan -

Above figure was estimated on the basis of price quotations of used cars on the Polish market Eurotax (database number 02-2026 POL) with regard to technical and market parameters affecting the value of the vehicle.

Basic print without information about the vehicle's value - duey to use of the document any information relating to the value of the vehicle, the price of equipment, adjustments, etc.. were removed

Date: 27-02-2026

DEKRA's expert:
Kacper Sosnowski (WSP)
Andrzej Sosnowski

Document issued electronically valid without signature.

Measurement of thickness of the vehicle lacquer coating

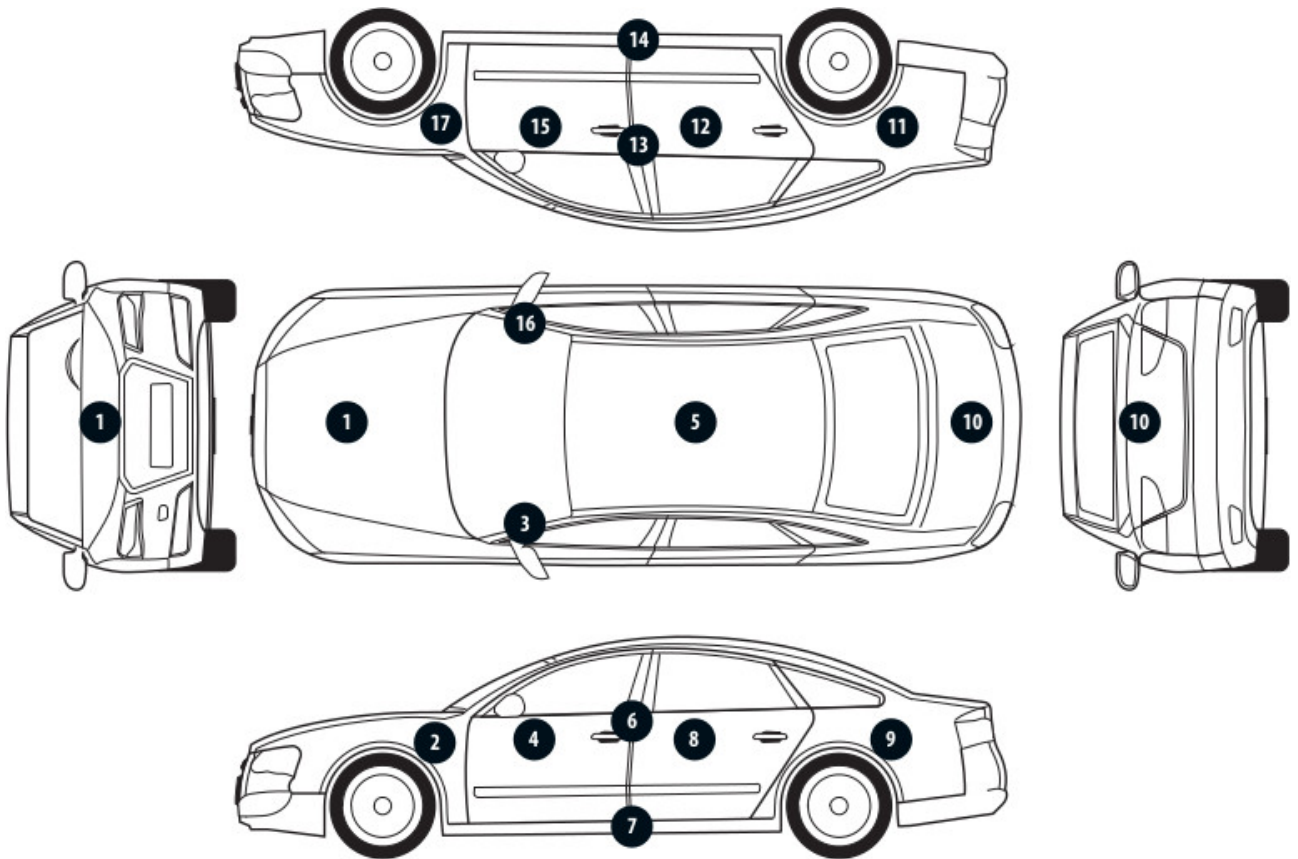

No. of controlled item	Controlled item	Measured range of thickness of the lacquer coat [μm]
1	Front cover	Above 2000
2	Front left fender	150 - 500
3	Left front pillar	150 - 500
4	Front left door	150 - 500
5	Roof	150 - 500
6	Left middle pillar	to 150
7	Right side sill	to 150
8	Left rear door	150 - 500
9	Rear left fender	150 - 500
11	Right rear fender	to 150
12	Right rear door	to 150
13	Right middle pillar	to 150
14	Right side sill	to 150
15	Front right door	to 150
16	Right front pillar	150 - 500
17	Front right fender	to 150

Description of the technical condition

A detailed description of the technical condition contains in Description of the technical condition attached to following expertise.

General comments - regarding valuation**Vehicle documents**

During the inspection the registration proof of the vehicle was presented and its photo was taken and enclosed to the expertise.

During the inspection the service book was presented and its number is given below:
elektroniczan

Information concerning the origin of the vehicle

Lack of reliable data.

Anti-theft protection - immobilizer

- as a result of the inspection of the vehicle found no malfunctions of the immobilizer in the extent possible to determine during the inspection of the vehicle in the non- workshop conditions.

Anti-theft protection - other:

not found

Additional comments on the car:

Not applicable.

Test drive

Test drive of the vehicle was conducted. Test drive in the full extent is not possible. Comment below:
ograniczenia placowe

Checking of the correctness and / or construction of identification / serial numbers of the object:

Not tested

Verification of the accuracy of the object data, including year of production, and other.

Not conducted - adopted according to the documents presented and indicated sources.

- The read odometer status has not been verified with records in electronic equipment of the vehicle.
- This expertise is used exclusively to estimate the market value of the item pricing and can not be used for any purpose other than those mentioned above.
- An expert assumes no responsibility for hidden defects (legal and physical) and the possible consequences arising from the continuing use of the subject of valuation, and for the consequences of using the same valuation.
- The above pricing is not an expertise of the technical condition of the subject of valuation and as such can not be considered, in particular, can not be treated as a guarantee for the sales subject of the valuation for estimated value.
- This evaluation may not be published as whole in any document without consent of its executors and without their consent as to the form and contents of such publication.
- The evaluation has been carried out basing on delivered documentation and organoleptic examination of

the assessed object. No diagnostic examination has been carried out, nor any workshop verification of the assessed object.

- This expertise has been issued basing on inspection of the assessed object in conditions ruling in its availability location.

Comments to the commission - regarding valuation

Kluczyki

TAK

1

Expert comments - regarding valuation

Nakładki progowe i spoiler zderzaka tylnego oklejone folią. Jeden kluczyk, dodatkowy grot. Pojazd oklejony folią, pomiar lakieru wykonany na folii elementy: błotnik przedni lewy, słupek przedni lewy/prawy, dach, drzwi tylne lewe, drzwi przednie lewe, błotnik tylny lewy. Lusterka i lampy tylne oklejone folią. Rysy na samochodzie.

Rzeczoznawca dokonał oględzin pojazdu w warunkach parkingowych, co mogło ograniczyć pełną ocenę jego stanu technicznego. Dodatkowo, jeżeli jazda próbna została przeprowadzona (informacje w treści raportu), to wykonano ją w warunkach parkingowych, z niewielką prędkością, co może nie odzwierciedlać pełnych warunków eksploatacyjnych. Istnieje możliwość, że w innych okolicznościach ujawnią się dodatkowe uszkodzenia lub usterki, których nie można było wykryć podczas obecnych oględzin. Zalecamy zatem skorzystanie z możliwości oględzin pojazdu we własnym zakresie lub w Autoryzowanej Stacji Obsługi danej marki, co pozwoli na pełniejszą weryfikację stanu technicznego pojazdu przed udziałem w aukcji."

Restrictive disclaimer - regarding valuation

Nie weryfikowano szczegółowo stanu układu napędowego, zawieszenia, kierowniczego, hamulcowego oraz wydechowego. Ocena została wykonana bez użycia podnośnika i specjalistycznego sprzętu diagnostycznego, nie dokonywano demontażu osłon i innych elementów. Ocena określa ogólny stan pojazdu na dzień oględzin w miejscu jego udostępnienia, nie może być zatem traktowana jako kompleksowa ocena stanu technicznego. Specyfikacja wg. programu operacyjnego w zakresie wyposażenia standardowego i dodatkowego nie gwarantuje zgodności ze stanem faktycznym w zakresie możliwym do ustalenia przez rzeczoznawcę podczas oględzin pojazdu.

Pomiar grubości powłoki lakierowej wykonano w miejscach możliwych do ich wykonania pomiary nie gwarantują oryginalności poszczególnych elementów poddanych ocenie.

- W Ocenie/Raporcie uwzględniono niesprawności, uszkodzenia, braki itp., które były możliwe do stwierdzenia organoleptycznego, w warunkach oględzin (z uwzględnieniem: stanu czystości pojazdu, warunków atmosferycznych, oświetlenia itd.) oraz bez weryfikacji serwisowej, bez dostępu do spodu pojazdu, bez specjalistycznego sprzętu diagnostycznego (w tym bez diagnostyki komputerowej), bez jazdy próbnej wykonanej w warunkach drogowych z obciążeniem.
- W ramach Oceny/Raportu nie weryfikowano odczytanego stanu drogomierza z zapisami w urządzeniach elektronicznych pojazdu.
- Rzeczoznawca nie bierze na siebie odpowiedzialności za wady ukryte (prawne i fizyczne) oraz ewentualne skutki wynikające z dalszego użytkowania przedmiotu oceny, a także za skutki wykorzystania samej oceny.

- Podane przedziały grubości powłoki lakierowej, dotyczą punktów pomiarowych. Nie mogą być traktowane jako gwarancja, że grubość powłoki lakierowej w innych punktach nie wykracza poza te przedziały.
- Zawarte w niniejszej Ocenie/Raporcie informacje (w tym dotyczące wyposażenia) służą jedynie ogólnym celom informacyjnym. Ocena/Raport nie może być zatem traktowana jako oferta w rozumieniu przepisów Kodeksu Cywilnego oraz opisu towaru ani zapewnienia w rozumieniu art. 4 Ustawy z dnia 27 lipca 2002 roku o szczególnych warunkach sprzedaży konsumenckiej.
- Niniejsza Ocena/Raport nie jest szczegółową oceną stanu technicznego.

Ocenę/Raport wykonano w kierunku ujawnienia uszkodzeń nieakceptowanych z punktu widzenia właściwego przewodnika zwrotu pojazdu lub innych ustaleń ze Zleceniodawcą. Tym samym Ocena/Raport może nie ujmować typowych zużyć i uszkodzeń eksploatacyjnych.

PHOTOGRAPHIC DOCUMENTATION



Photo 1.
Przekątna przednia lewa



Photo 2.
Przód

PHOTOGRAPHIC DOCUMENTATION



Photo 3.
Przekątna przednia prawa



Photo 4.
Bok prawy z przodu

PHOTOGRAPHIC DOCUMENTATION



Photo 5.
Bok prawy z tyłu



Photo 6.
Przekątna tylna prawa

PHOTOGRAPHIC DOCUMENTATION



Photo 7.
Tyl



Photo 8.
Przekątna tylna lewa

PHOTOGRAPHIC DOCUMENTATION



Photo 9.
Bok lewy z tyłu



Photo 10.
Bok lewy z przodu

PHOTOGRAPHIC DOCUMENTATION



Photo 11.
Próg lewy (widok od przodu)



Photo 12.
Próg prawy (widok od przodu)

PHOTOGRAPHIC DOCUMENTATION



Photo 13.
Spód pojazdu przód



Photo 14.
Spód pojazdu tył

PHOTOGRAPHIC DOCUMENTATION



Photo 15.

Tarcza hamulcowa przednia prawa



Photo 16.

Tarcza hamulcowa tylna prawa

PHOTOGRAPHIC DOCUMENTATION



Photo 17.
Tarcza hamulcowa tylna lewa

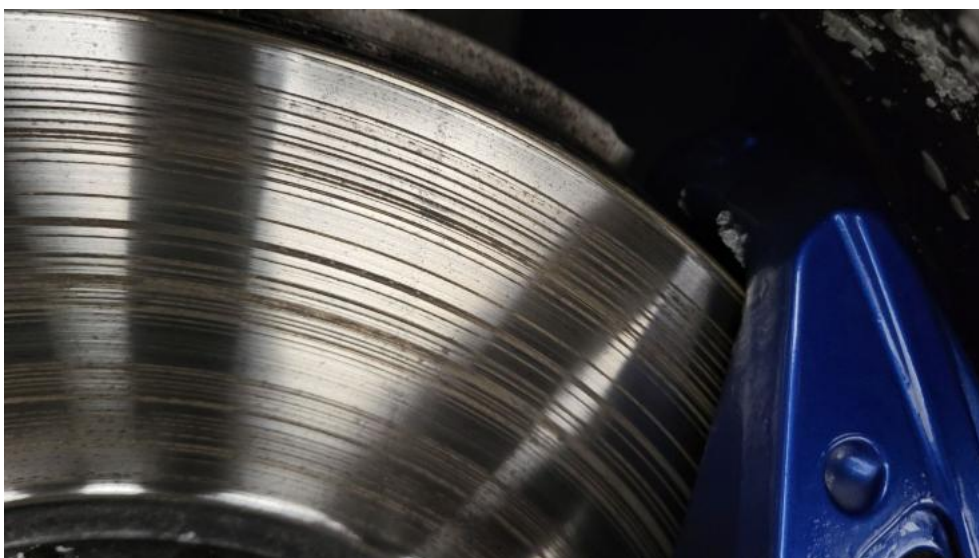

Photo 18.
Tarcza hamulcowa przednia lewa

PHOTOGRAPHIC DOCUMENTATION



Photo 19.
Bagażnik



Photo 20.
Koło zapasowe

PHOTOGRAPHIC DOCUMENTATION



Photo 21.
Komora silnika

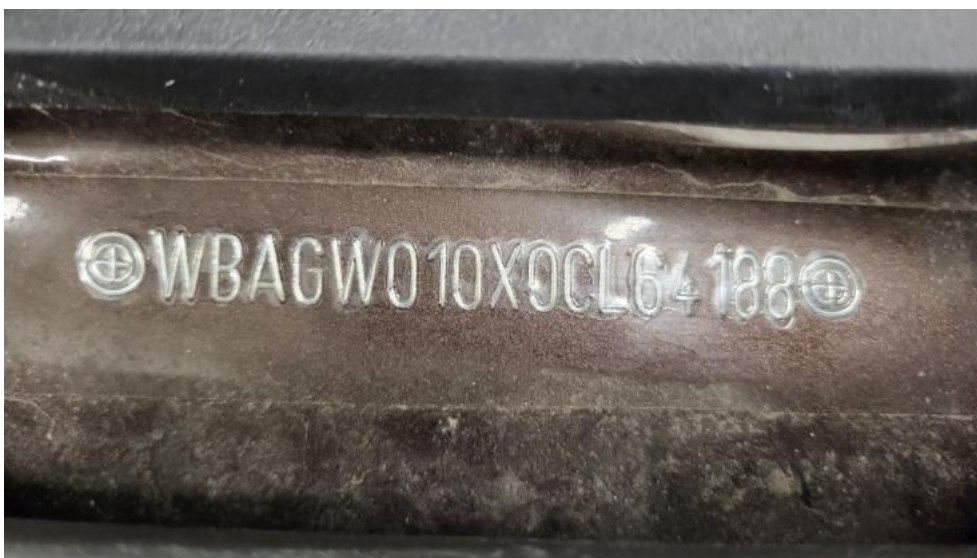

Photo 22.
Numer identyfikacyjny

PHOTOGRAPHIC DOCUMENTATION



Photo 23.
Tabliczka znamionowa



Photo 24.
Zestaw wskaźników - przebieg

PHOTOGRAPHIC DOCUMENTATION



Photo 25.

Widok przez otwarte drzwi przednie lewe



Photo 26.

Kierownica z lewej strony

PHOTOGRAPHIC DOCUMENTATION



Photo 27.

Widok przez otwarte drzwi tylne lewe



Photo 28.

Widok z tylnej kanapy na deskę rozdź.

PHOTOGRAPHIC DOCUMENTATION



Photo 29.
Konsola środkowa



Photo 30.
Tunel środkowy

PHOTOGRAPHIC DOCUMENTATION



Photo 31.
Kierownica (na wprost)



Photo 32.
Dowód rej. Str. 1

PHOTOGRAPHIC DOCUMENTATION



Photo 33.
Dow. Rej. Str.2 i klucze

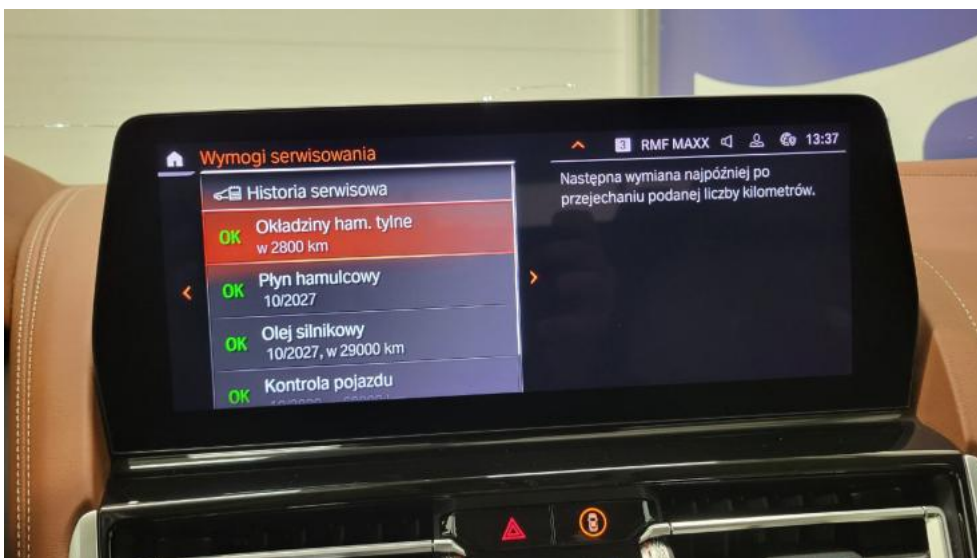

Photo 34.
Książka serwisowa – dane

PHOTOGRAPHIC DOCUMENTATION

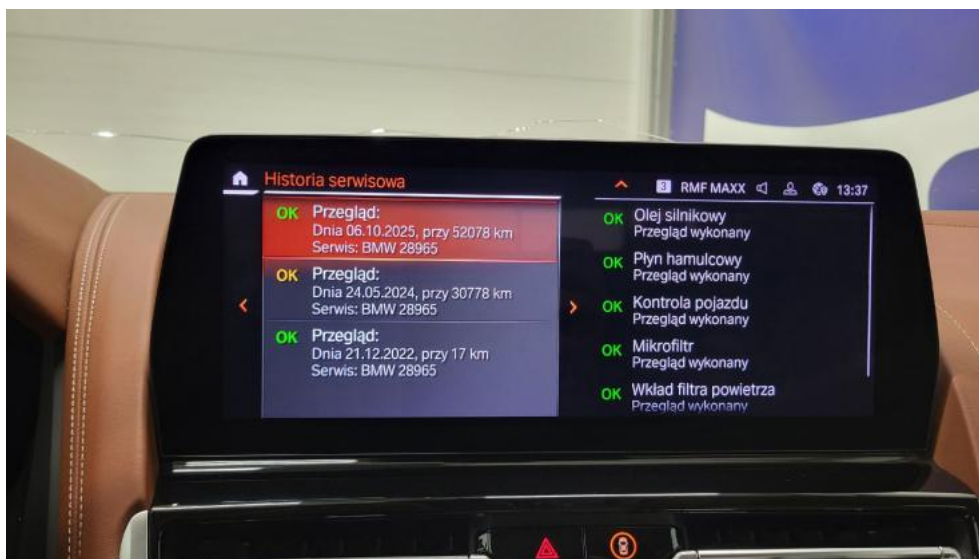

Photo 35.
Książka serwisowa – ostatni przegląd

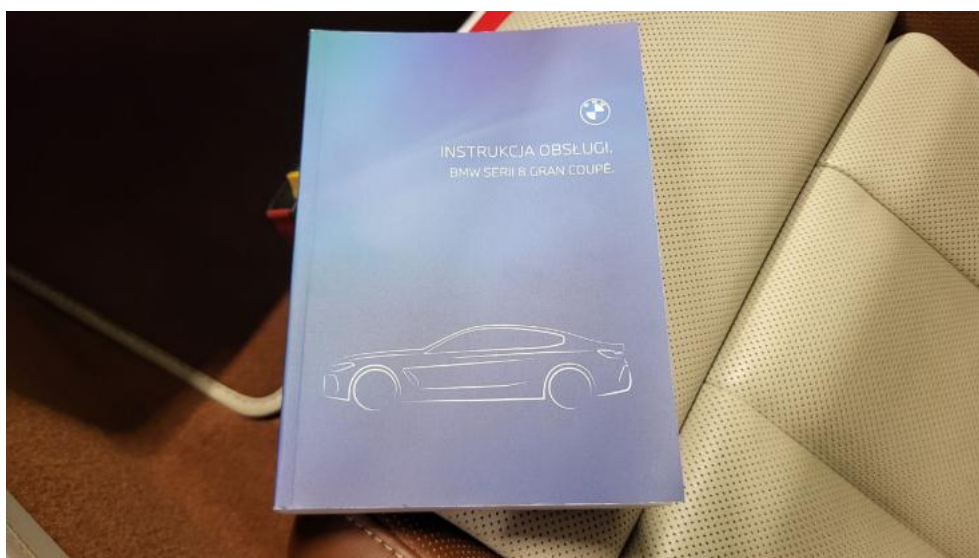

Photo 36.
Instrukcje

PHOTOGRAPHIC DOCUMENTATION



Photo 37.
Zdjęcie do protokołu



Photo 38.
Zdjęcie do protokołu

PHOTOGRAPHIC DOCUMENTATION



Photo 39.
Zdjęcie do protokołu



Photo 40.
Zdjęcie do protokołu

PHOTOGRAPHIC DOCUMENTATION



Photo 41.
Zdjęcie do protokołu



Photo 42.
Zdjęcie do protokołu

PHOTOGRAPHIC DOCUMENTATION



Photo 43.
Zdjęcie do protokołu

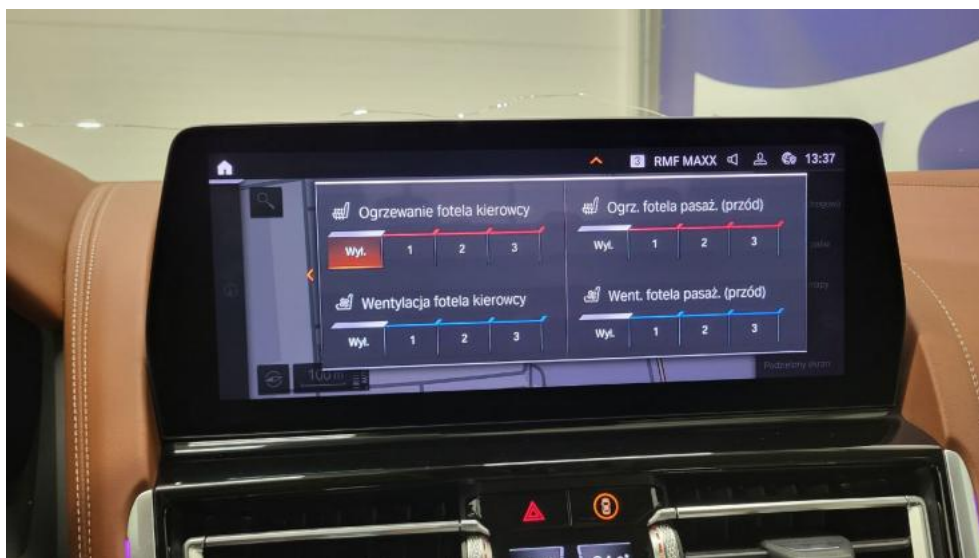

Photo 44.
Zdjęcie do protokołu

PHOTOGRAPHIC DOCUMENTATION



Photo 45.

Pokrywa komory silnika - Wgniecenie/odkształcenie 1

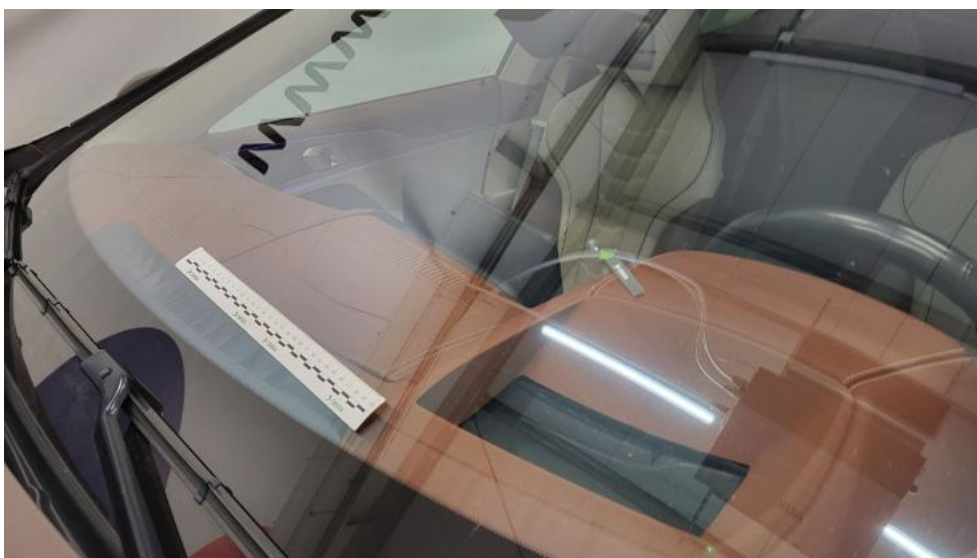

Photo 46.

Szyba czołowa - Pęknięcie/rozerwanie 1

PHOTOGRAPHIC DOCUMENTATION



Photo 47.
Błotnik przedni P - Wgniecenie/odkształcenie 1



Photo 48.
Reflektor P - Rysa/odprysk 1

PHOTOGRAPHIC DOCUMENTATION



Photo 49.
Reflektor P - Inne 1



Photo 50.
Drzwi przednie P - Rysa/odprysk 1

PHOTOGRAPHIC DOCUMENTATION



Photo 51.
Drzwi przednie P - Rysa/odprysk 2



Photo 52.
Drzwi przednie P() - Rysa/odprysk 3

PHOTOGRAPHIC DOCUMENTATION



Photo 53.
Drzwi tylne P - Rysa/odprysk 1



Photo 54.
Drzwi tylne P - Rysa/odprysk 2

PHOTOGRAPHIC DOCUMENTATION



Photo 55.
Próg P - Wgniecenie/odkształcenie 1



Photo 56.
Błotnik tylny L / Ściana boczna L - Wgniecenie/odkształcenie 1

PHOTOGRAPHIC DOCUMENTATION



Photo 57.
Drzwi przed L - Wgniecenie/odkształcenie 1



Photo 58.
Błotnik przedni L - Wgniecenie/odkształcenie 1

PHOTOGRAPHIC DOCUMENTATION



Photo 59.
Felga Aluminiowa przednia L - Rysa/odprysk 1



Photo 60.
Koło kierownicy - Rysa/odprysk 1

PHOTOGRAPHIC DOCUMENTATION



Photo 61.

Fotel prz. lew. - Rysa/odprysk 1



Photo 62.

Tapicerka drzwi przednich P - Pęknięcie/rozerwanie 1

PHOTOGRAPHIC DOCUMENTATION



Photo 63.

Uchwyt drzwi prze L - Inne 1