

DEKRA's commission No. : PKOL(W)/LODZ/12023/26/02/13  
 commission/ damage No. : 23/030314  
 Date of commission: 13-02-2026

**DEKRA Poland - Headquarters**  
 02-673 Warszawa, ul. Konstruktorska 12A

**Client :**

PKO Leasing SA  
 Świętokrzyska 36  
 00-116 Warszawa

**Expert:**

**Kacper Sosnowski (WSP)**  
 DEKRA Polska - współpraca O/Warszawa  
**Andrzej Sosnowski**  
 DEKRA Polska - Centrala

**NOTE:**

Due to the use of the document it was removed from it any information relating to the value of the vehicle, the price of equipment, adjustments, etc..

**Vehicle data**

Group of objects (Eurotax)	cars
EC code (Eurotax)	0133135
Manufacturer	SKODA
Model	Fabia III Kombi 18-22
Type / version	Fabia 1.0 TSI Ambition
Body type	KOM
Number of doors / seats	5/5
Curb weight [kg]	1114
Gross vehicle weight [kg]	1607
Wheelbase 1/2	2470
Engine type	spark ignition
Pollution reduction system	GPF
Engine capacity [ccm]	999
Engine Power [hp/kW]	110/81
Gearbox	manual
Registration /record No.	WZ490GT
VIN / serial number	TMBJR6NJ8KZ072626
Date of first registration	30-01-2019
Date of next. tech. test	13-03-2026
Year of manufacture	2018 (year has been verified with the manufacturer's base)
Readout [km]	200 624 (read)
Body color / type of coating	white/UNI

Tyres

axle	Wheel	Manufacturer, type	Size	Measured profile
Front	right	DEBICA, NAVIGATOR 3	185/60 15 88H	4,0 mm
	left	DEBICA, NAVIGATOR 3	185/60 15 88H	4,0 mm
back	right	NEXEN, WINGUARD	185/60 15 84T	4,0 mm
	left	NEXEN, WINGUARD	185/60 15 84T	4,0 mm
		SNOW////////////////////'6 WH2		
		SNOW////////////////////'6 WH2		

Standard equipment by Eurotax

- |  |  |
|--|--|
| 1. Active Tyre pressure control, Antilock-Brake-System (ABS), Automatic limited slip differential, Brake Assist, Other, Traction control | 31. Mobile Tire System                             |
| 2. Air conditioning  | 32. On board computer                              |
| 3. Automatic dimlight activation   | 33. Other  |
| 4. Bluetooth interface   | 34. Other  |
| 5. Bord communication: other, Radio, USB in  | 35. Other  |
| 6. Central locking, Other  | 36. Other  |
| 7. Child seat fixation   | 37. Other  |
| 8. Door mirror(s) electrically adjustable in general, Door mirrors heated  | 38. Other  |
| 9. Driver airbag, Head airbags front, Passenger airbag, Side airbag driver, Side airbag driver and passenger                             | 39. Other  |
| 10. Driver seat height adjustable  | 40. Other  |
| 11. ESP (Electronical Stabilizing Program)   | 41. Other  |
| 12. Exterior design: other   | 42. Other  |
| 13. Exterior design: other   | 43. Other  |
| 14. Extra power outlet   | 44. Passenger airbag                               |
| 15. Extra power outlet   | 45. Power steering                                 |
| 16. Headrests front, Rear headrests  | 46. Power windows front                            |
| 17. Hill holder  | 47. Rear seat-backs foldable in two separate parts |
| 18. Interior decoration: other   | 48. Rear wiper                                     |
| 19. Interior decoration: other   | 49. Seatbelt pretensioner front                    |
| 20. Interior lights: other accessories   | 50. Side indicators                                |
| 21. Interior: other  | 51. Start/Stop system                              |
| 22. Interior: other  | 52. Steel rims                                     |
| 23. Interior: other  | 53. Steering wheel manually adjustabe              |
| 24. Interior: other  | 54. Storage facilities in general                  |
| 25. Interior: other  | 55. Storage facilities in general                  |
| 26. Interior: other  | 56. Storage facilities in general                  |
| 27. Interior: other  | 57. Tinted rear windows                            |
| 28. LED Daytime running lights   | 58. Uni-Lackierung                                 |
| 29. Luggage compartment cover  | 59. Vehicle imobilizer                             |
| 30. Luggage compartment partitioning   | 60. Windscreenwiper: other                         |

Dealer's equipment (selected items)

1. Park Distance Control rear ..... -

**Base value of the vehicle**

Base value of the vehicle by Eurotax (net) ..... -

**Corrections**

First registration

Mileage

EquipmentTyresOther

Earlier repairs ..... -  
Braki uszkodzenia stan ..... -

Above figure was estimated on the basis of price quotations of used cars on the Polish market Eurotax (database number 02-2026 POL) with regard to technical and market parameters affecting the value of the vehicle.

Basic print without information about the vehicle's value - duey to use of the document any information relating to the value of the vehicle, the price of equipment, adjustments, etc.. were removed

---

Date: 26-02-2026

DEKRA's expert:  
Kacper Sosnowski (WSP)  
Andrzej Sosnowski

**Document issued electronically valid without signature.**

Measurement of thickness of the vehicle lacquer coating



No. of controlled item	Controlled item	Measured range of thickness of the lacquer coat [ $\mu\text{m}$ ]
1	Front cover	150 - 200
2	Front left fender	150 - 200
3	Left front pillar	150 - 200
4	Front left door	150 - 200
5	Roof	150 - 300
6	Left middle pillar	150 - 200
7	Right side sill	150 - 200
8	Left rear door	150 - 200
9	Rear left fender	150 - 200
10	Cover/lid	150 - 200
11	Right rear fender	150 - 200
12	Right rear door	150 - 200
13	Right middle pillar	150 - 200
14	Right side sill	150 - 200
15	Front right door	150 - 200
16	Right front pillar	150 - 300
17	Front right fender	150 - 200

Description of the technical condition

A detailed description of the technical condition contains in Description of the technical condition attached to following expertise.

General comments - regarding valuation**Vehicle documents**

During the inspection the registration proof of the vehicle was presented and its photo was taken and enclosed to the expertise.

During the inspection the service book was presented and its number is given below:  
elektroniczna

**Information concerning the origin of the vehicle**

Lack of reliable data.

**Anti-theft protection - immobilizer**

- as a result of the inspection of the vehicle found no malfunctions of the immobilizer in the extent possible to determine during the inspection of the vehicle in the non- workshop conditions.

**Anti-theft protection - other:**

not found

**Additional comments on the car:**

Not applicable.

**Test drive**

Test drive of the vehicle was conducted. Test drive in the full extent is not possible. Comment below:  
ograniczenia placowe

**Checking of the correctness and / or construction of identification / serial numbers of the object:**

Not tested

**Verification of the accuracy of the object data, including year of production, and other.**

Not conducted - adopted according to the documents presented and indicated sources.

- The read odometer status has not been verified with records in electronic equipment of the vehicle.
- This expertise is used exclusively to estimate the market value of the item pricing and can not be used for any purpose other than those mentioned above.
- An expert assumes no responsibility for hidden defects (legal and physical) and the possible consequences arising from the continuing use of the subject of valuation, and for the consequences of using the same valuation.
- The above pricing is not an expertise of the technical condition of the subject of valuation and as such can not be considered, in particular, can not be treated as a guarantee for the sales subject of the valuation for estimated value.
- This evaluation may not be published as whole in any document without consent of its executors and without their consent as to the form and contents of such publication.
- The evaluation has been carried out basing on delivered documentation and organoleptic examination of

the assessed object. No diagnostic examination has been carried out, nor any workshop verification of the assessed object.

- This expertise has been issued basing on inspection of the assessed object in conditions ruling in its availability location.

---

#### Comments to the commission - regarding valuation

##### **Kluczyki**

TAK

1

---

#### Expert comments - regarding valuation

Informacja wymień baterie kluczyka. Brak zaślepek w tylnej kanapie. Rysy na samochodzie. Odpryski na szybie czołowej.

Rzeczoznawca dokonał oględzin pojazdu w warunkach parkingowych, co mogło ograniczyć pełną ocenę jego stanu technicznego. Dodatkowo, jeżeli jazda próbna została przeprowadzona (informacje w treści raportu), to wykonano ją w warunkach parkingowych, z niewielką prędkością, co może nie odzwierciedlać pełnych warunków eksploatacyjnych. Istnieje możliwość, że w innych okolicznościach ujawnią się dodatkowe uszkodzenia lub usterki, których nie można było wykryć podczas obecnych oględzin. Zalecamy zatem skorzystanie z możliwości oględzin pojazdu we własnym zakresie lub w Autoryzowanej Stacji Obsługi danej marki, co pozwoli na pełniejszą weryfikację stanu technicznego pojazdu przed udziałem w aukcji.”

#### Restrictive disclaimer - regarding valuation

Nie weryfikowano szczegółowo stanu układu napędowego, zawieszenia, kierowniczego, hamulcowego oraz wydechowego. Ocena została wykonana bez użycia podnośnika i specjalistycznego sprzętu diagnostycznego, nie dokonywano demontażu osłon i innych elementów. Ocena określa ogólny stan pojazdu na dzień oględzin w miejscu jego udostępnienia, nie może być zatem traktowana jako kompleksowa ocena stanu technicznego. Specyfikacja wg. programu operacyjnego w zakresie wyposażenia standardowego i dodatkowego nie gwarantuje zgodności ze stanem faktycznym w zakresie możliwym do ustalenia przez rzeczoznawcę podczas oględzin pojazdu.

Pomiar grubości powłoki lakierowej wykonano w miejscach możliwych do ich wykonania pomiary nie gwarantują oryginalności poszczególnych elementów poddanych ocenie.

- W Ocenie/Raporcie uwzględniono niesprawności, uszkodzenia, braki itp., które były możliwe do stwierdzenia organoleptycznego, w warunkach oględzin (z uwzględnieniem: stanu czystości pojazdu, warunków atmosferycznych, oświetlenia itd.) oraz bez weryfikacji serwisowej, bez dostępu do spodu pojazdu, bez specjalistycznego sprzętu diagnostycznego (w tym bez diagnostyki komputerowej), bez jazdy próbnej wykonanej w warunkach drogowych z obciążeniem.
- W ramach Oceny/Raportu nie weryfikowano odczytanego stanu drogomierza z zapisami w urządzeniach elektronicznych pojazdu.
- Rzeczoznawca nie bierze na siebie odpowiedzialności za wady ukryte (prawne i fizyczne) oraz ewentualne skutki wynikające z dalszego użytkowania przedmiotu oceny, a także za skutki wykorzystania samej oceny.
- Podane przedziały grubości powłoki lakierowej, dotyczą punktów pomiarowych. Nie mogą być traktowane jako gwarancja, że grubość powłoki lakierowej w innych punktach nie wykracza poza te przedziały.

- Zawarte w niniejszej Ocenie/Raporcie informacje (w tym dotyczące wyposażenia) służą jedynie ogólnym celom informacyjnym. Ocena/Raport nie może być zatem traktowana jako oferta w rozumieniu przepisów Kodeksu Cywilnego oraz opisu towaru ani zapewnienia w rozumieniu art. 4 Ustawy z dnia 27 lipca 2002 roku o szczególnych warunkach sprzedaży konsumenckiej.
- Niniejsza Ocena/Raport nie jest szczegółową oceną stanu technicznego.

Ocenę/Raport wykonano w kierunku ujawnienia uszkodzeń nieakceptowanych z punktu widzenia właściwego przewodnika zwrotu pojazdu lub innych ustaleń ze Zleceniodawcą. Tym samym Ocena/Raport może nie ujmować typowych zużyć i uszkodzeń eksploatacyjnych.

PHOTOGRAPHIC DOCUMENTATION



**Photo 1.**  
Przekątna przednia lewa



**Photo 2.**  
Przód

PHOTOGRAPHIC DOCUMENTATION



**Photo 3.**  
Przekątna przednia prawa



**Photo 4.**  
Bok prawy z przodu

PHOTOGRAPHIC DOCUMENTATION



**Photo 5.**  
Bok prawy z tyłu



**Photo 6.**  
Przekątna tylna prawa

PHOTOGRAPHIC DOCUMENTATION



**Photo 7.**  
Tyl



**Photo 8.**  
Przekątna tylna lewa

PHOTOGRAPHIC DOCUMENTATION



**Photo 9.**  
Bok lewy z tyłu



**Photo 10.**  
Bok lewy z przodu

PHOTOGRAPHIC DOCUMENTATION



**Photo 11.**  
Próg lewy (widok od przodu)



**Photo 12.**  
Próg prawy (widok od przodu)

PHOTOGRAPHIC DOCUMENTATION



**Photo 13.**  
Spód pojazdu przód



**Photo 14.**  
Spód pojazdu tył

PHOTOGRAPHIC DOCUMENTATION



**Photo 15.**

Tarcza hamulcowa przednia prawa



**Photo 16.**

Tarcza hamulcowa tylna prawa

PHOTOGRAPHIC DOCUMENTATION



**Photo 17.**  
Tarcza hamulcowa tylna lewa



**Photo 18.**  
Tarcza hamulcowa przednia lewa

PHOTOGRAPHIC DOCUMENTATION



**Photo 19.**  
Bagażnik



**Photo 20.**  
Koło zapasowe

PHOTOGRAPHIC DOCUMENTATION

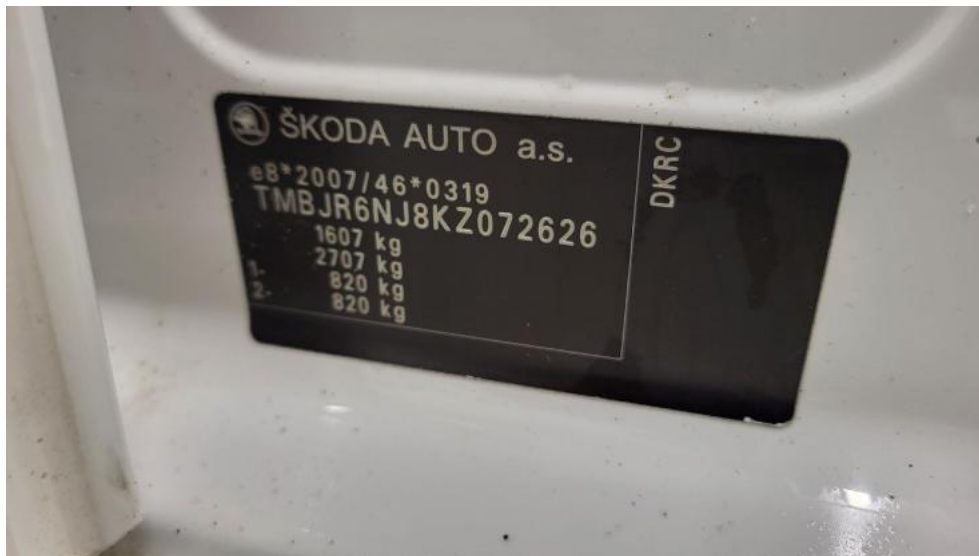


**Photo 21.**  
Komora silnika



**Photo 22.**  
Numer identyfikacyjny

PHOTOGRAPHIC DOCUMENTATION



**Photo 23.**  
Tabliczka znamionowa



**Photo 24.**  
Zestaw wskaźników - przebieg

PHOTOGRAPHIC DOCUMENTATION



**Photo 25.**

Widok przez otwarte drzwi przednie lewe



**Photo 26.**

Kierownica z lewej strony

PHOTOGRAPHIC DOCUMENTATION



**Photo 27.**

Widok przez otwarte drzwi tylne lewe



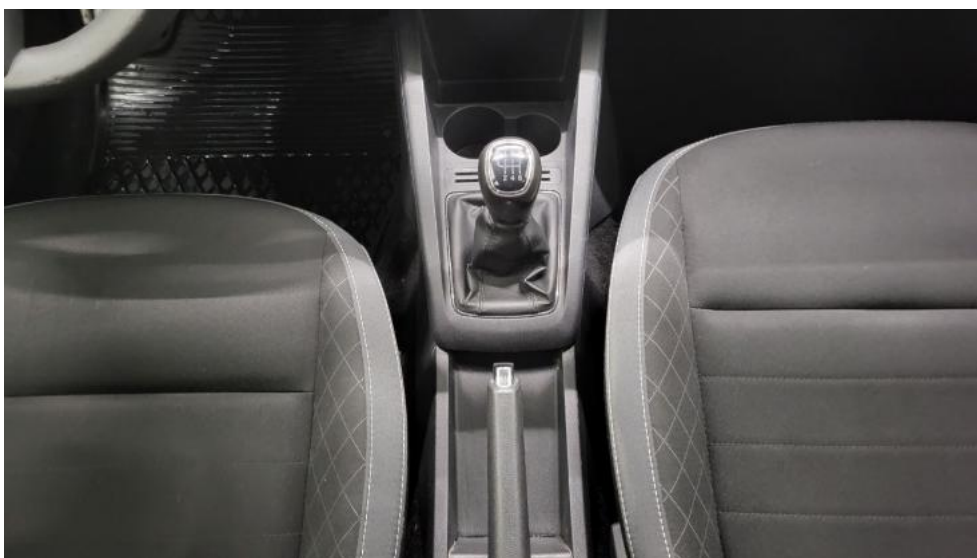
**Photo 28.**

Widok z tylnej kanapy na deskę rozdz.

PHOTOGRAPHIC DOCUMENTATION



**Photo 29.**  
Konsola środkowa



**Photo 30.**  
Tunel środkowy

PHOTOGRAPHIC DOCUMENTATION



**Photo 31.**  
Kierownica (na wprost)

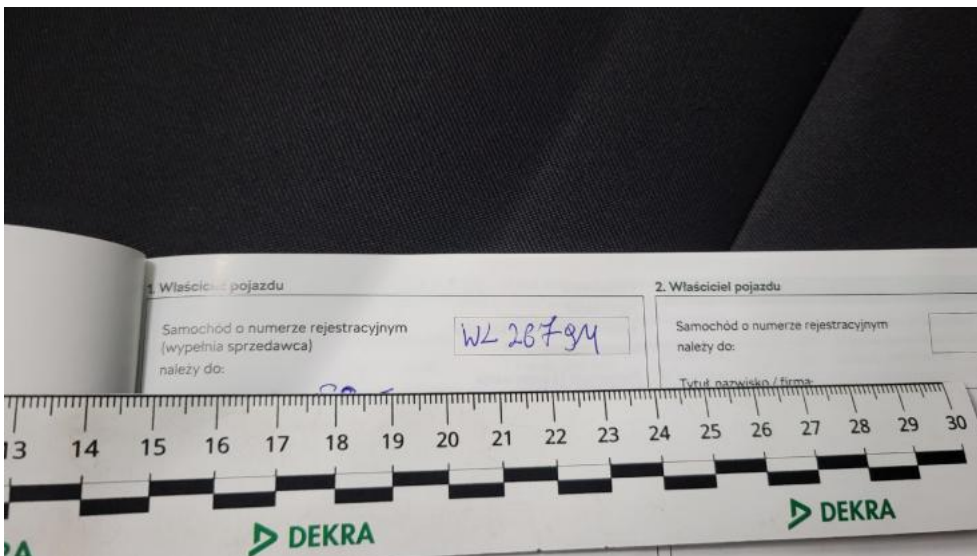


**Photo 32.**  
Dowód rej. Str. 1

PHOTOGRAPHIC DOCUMENTATION



**Photo 33.**  
Dow. Rej. Str.2 i klucze



**Photo 34.**  
Książka serwisowa – dane

PHOTOGRAPHIC DOCUMENTATION



**Photo 35.**

Książka serwisowa – ostatni przegląd



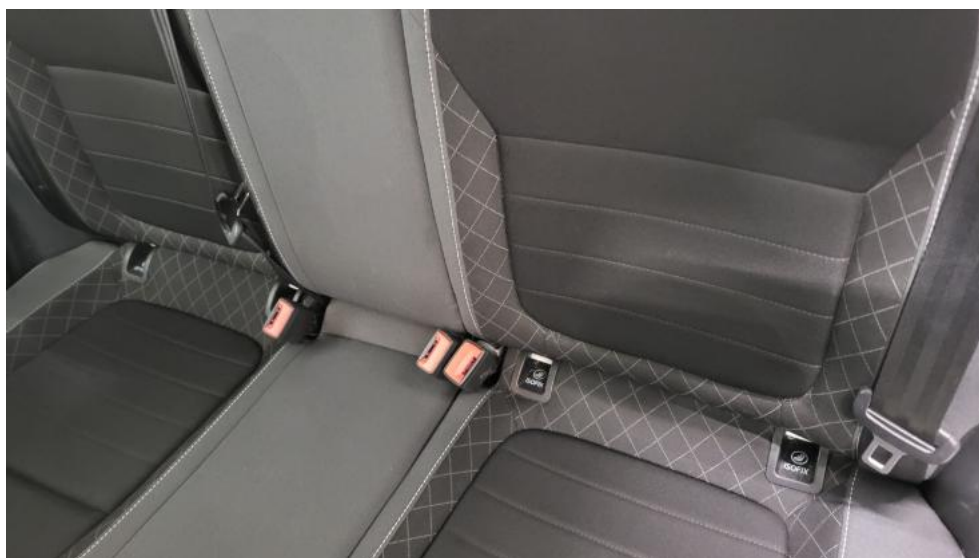
**Photo 36.**

Instrukcje

PHOTOGRAPHIC DOCUMENTATION

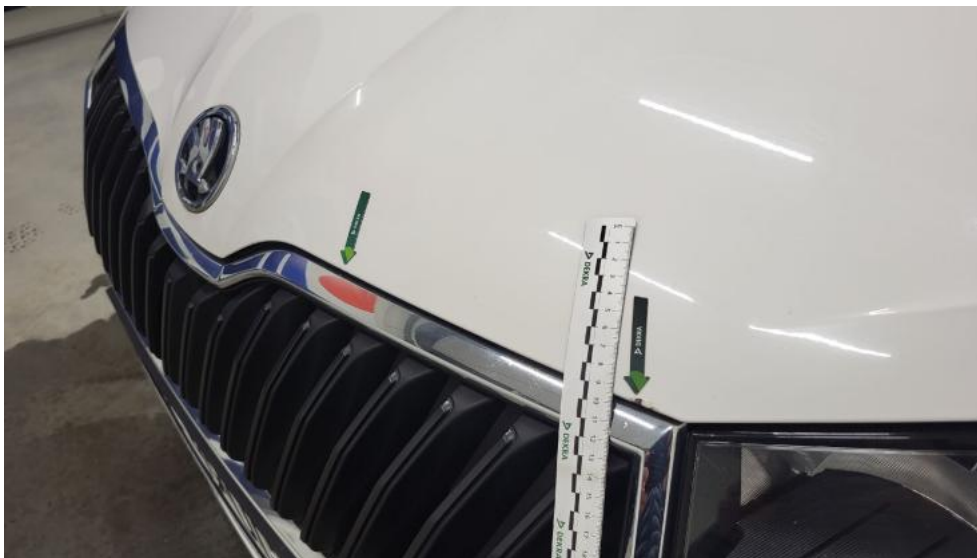


**Photo 37.**  
Zdjęcie do protokołu



**Photo 38.**  
Zdjęcie do protokołu

PHOTOGRAPHIC DOCUMENTATION

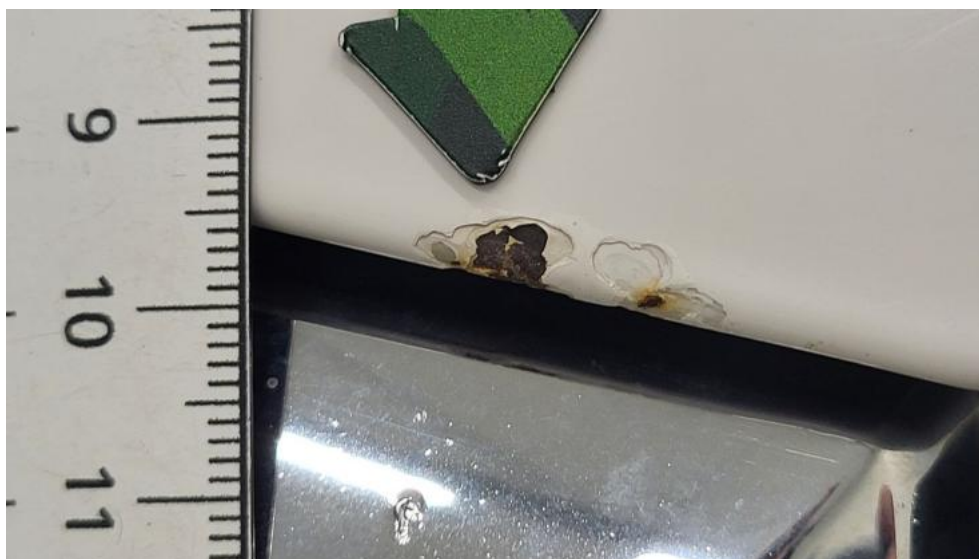


**Photo 39.**  
Pokrywa komory silnika - zdjęcie poglądowe 1



**Photo 40.**  
Pokrywa komory silnika - Wgniecenie/odkształcenie 1

PHOTOGRAPHIC DOCUMENTATION



**Photo 41.**

Pokrywa komory silnika - Inne 1



**Photo 42.**

Wykładzina pokrywy komory silnika - Pęknięcie/rozerwanie 1

PHOTOGRAPHIC DOCUMENTATION



**Photo 43.**  
Zderzak - Rysa/odprysk 1



**Photo 44.**  
Błotnik przedni P - Wgniecenie/odkształcenie 1

PHOTOGRAPHIC DOCUMENTATION



**Photo 45.**

Felga aluminiowa przednia P - Rysa/odprysk 1



**Photo 46.**

Drzwi przednie P - Rysa/odprysk 1

PHOTOGRAPHIC DOCUMENTATION



**Photo 47.**

Drzwi tylne P - Rysa/odprysk 1



**Photo 48.**

Drzwi tylne P - Rysa/odprysk 2

PHOTOGRAPHIC DOCUMENTATION



**Photo 49.**  
Drzwi tylne P - Wgniecenie/odkształcenie 1



**Photo 50.**  
Próg P - zdjęcie poglądowe 1

PHOTOGRAPHIC DOCUMENTATION



**Photo 51.**  
Próg P - Wgniecenie/odkształcenie 1



**Photo 52.**  
Błotnik tylny P / Ściana boczna P - zdjęcie poglądowe 1

PHOTOGRAPHIC DOCUMENTATION



**Photo 53.**

Błotnik tylny P / Ściana boczna P - Rysa/odprysk 1



**Photo 54.**

Błotnik tylny P / Ściana boczna P - Wgniecenie/odkształcenie 1

PHOTOGRAPHIC DOCUMENTATION



**Photo 55.**

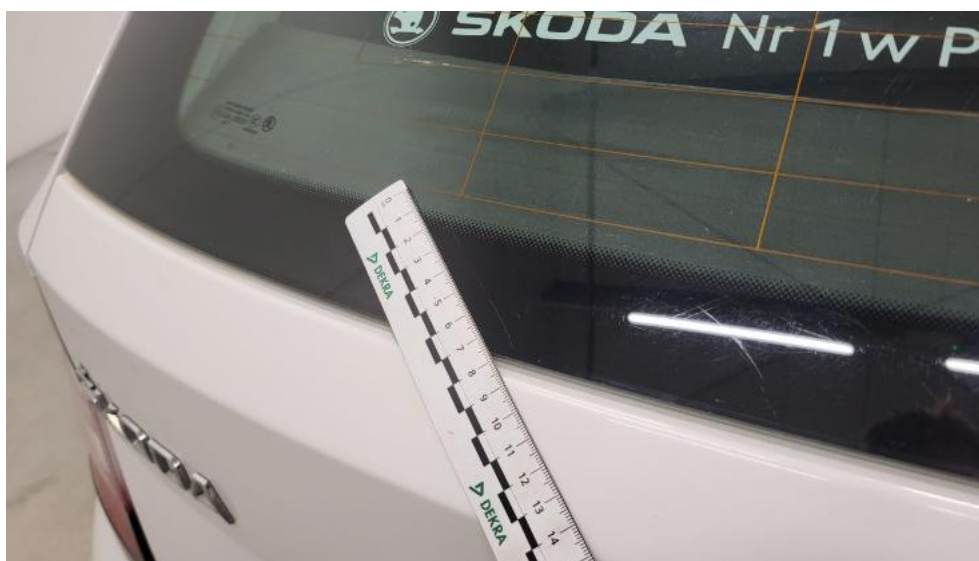
Pokrywy bagażnika - zdjęcie poglądowe 1



**Photo 56.**

Pokrywy bagażnika - Inne 1

PHOTOGRAPHIC DOCUMENTATION



**Photo 57.**  
Szyba tylna - Rysa/odprysk 1



**Photo 58.**  
Zderzak tylny - Rysa/odprysk 1

PHOTOGRAPHIC DOCUMENTATION

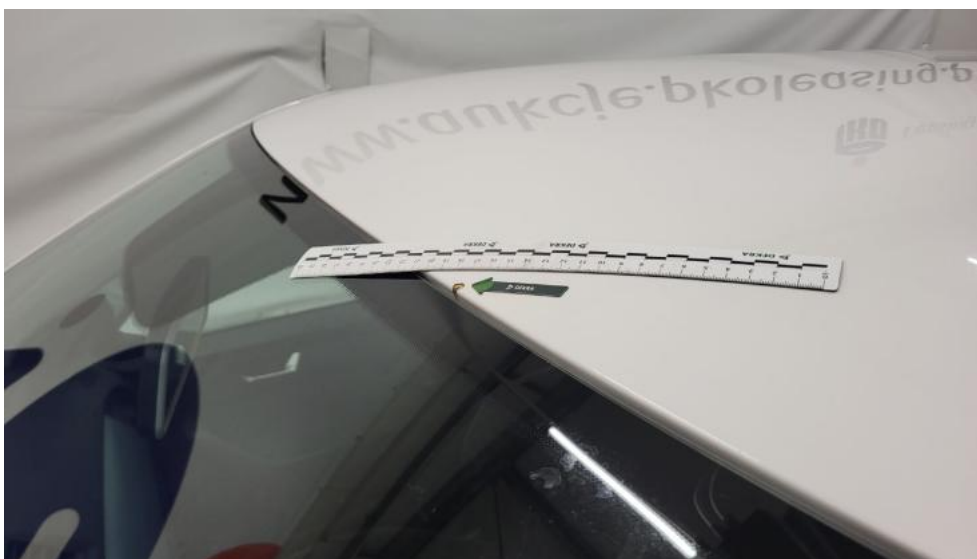


**Photo 59.**  
Zderzak tylny - Rysa/odprysk 2



**Photo 60.**  
Zderzak tylny() - Rysa/odprysk 3

PHOTOGRAPHIC DOCUMENTATION



**Photo 61.**

Dach - zdjęcie poglądowe 1



**Photo 62.**

Dach - Wgniecenie/odkształcenie 1

PHOTOGRAPHIC DOCUMENTATION



**Photo 63.**  
Dach - Inne 1



**Photo 64.**  
Błotnik tylny L / Ściana boczna L - Rysa/odprysk 1

PHOTOGRAPHIC DOCUMENTATION



**Photo 65.**  
Błotnik tylny L / Ściana boczna L - Wgniecenie/odkształcenie 1



**Photo 66.**  
Błotnik tylny L / Ściana boczna L - Wgniecenie/odkształcenie 2

PHOTOGRAPHIC DOCUMENTATION



**Photo 67.**

Drzwi przed L - Rysa/odprysk 1



**Photo 68.**

Drzwi tylne L - Rysa/odprysk 1

PHOTOGRAPHIC DOCUMENTATION



**Photo 69.**  
Drzwi tylne L - Wgniecenie/odkształcenie 1



**Photo 70.**  
Lusterko zew L - Rysa/odprysk 1

PHOTOGRAPHIC DOCUMENTATION



**Photo 71.**  
Próg L - Wgniecenie/odkształcenie 1



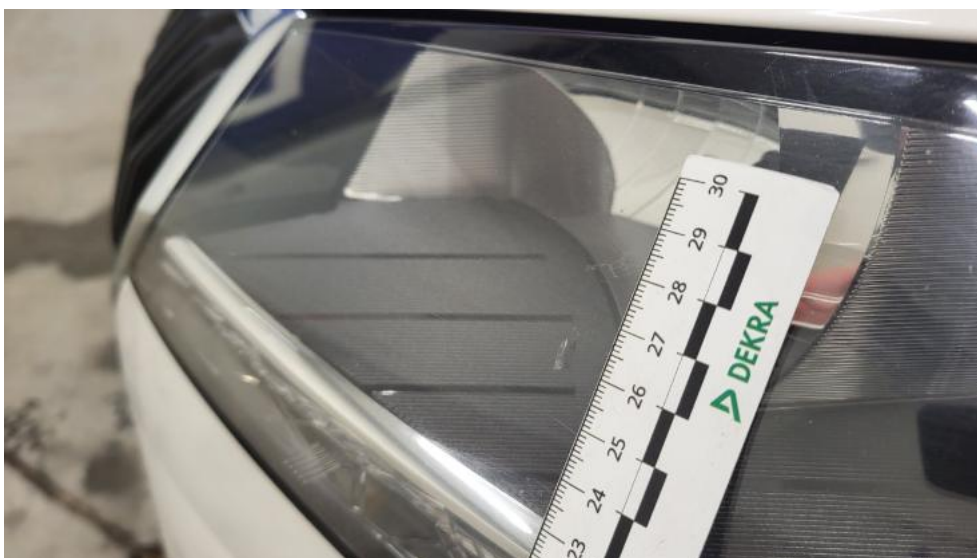
**Photo 72.**  
Słupek środkowy L - Wgniecenie/odkształcenie 1

PHOTOGRAPHIC DOCUMENTATION



**Photo 73.**

Uszczelka szyby bocznej prz L - Rysa/odprysk 1



**Photo 74.**

Reflektor L - Rysa/odprysk 1

PHOTOGRAPHIC DOCUMENTATION



**Photo 75.**  
Koło kierownicy - Inne 1



**Photo 76.**  
Fotel prz. lew. - zdjęcie poglądowe 1

PHOTOGRAPHIC DOCUMENTATION



**Photo 77.**  
Fotel prz. lew. - Inne 1



**Photo 78.**  
Tapicerka drzwi przednich P - Rysa/odprysk 1

PHOTOGRAPHIC DOCUMENTATION



**Photo 79.**

Tapicerka drzwi tylnych P - Rysa/odprysk 1



**Photo 80.**

Uchwyt drzwi prze P - Rysa/odprysk 1

PHOTOGRAPHIC DOCUMENTATION



**Photo 81.**

Uszczelka drzwi przednich L - Rysa/odprysk 1



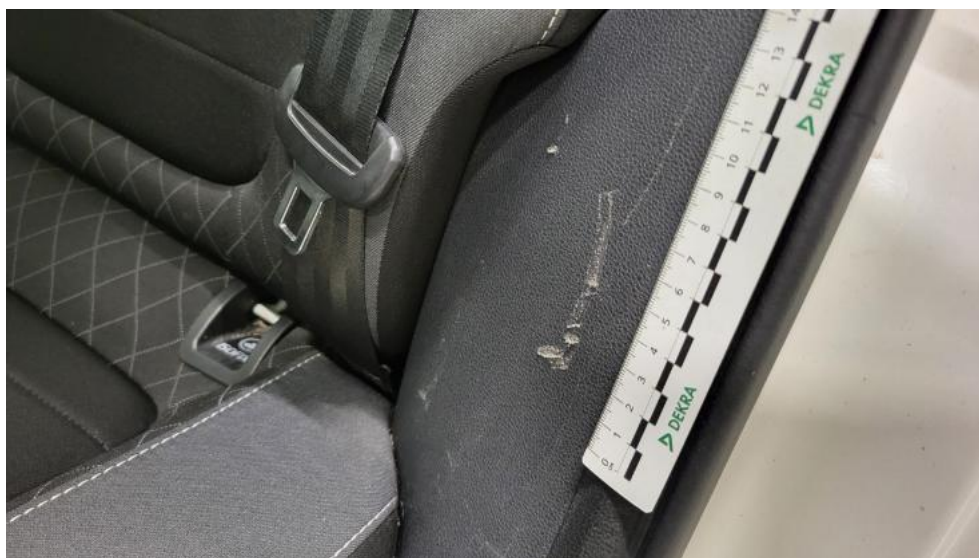
**Photo 82.**

Osłona p/słoneczna lewa - Pęknięcie/rozerwanie 1

PHOTOGRAPHIC DOCUMENTATION



**Photo 83.**  
Osłona p/słoneczna prawa - Pęknięcie/rozerwanie 1



**Photo 84.**  
Wykładzina(y) słupka tylnego L - Rysa/odprysk 1

PHOTOGRAPHIC DOCUMENTATION



**Photo 85.**

Wykładzina(y) słupka tylnego P - Rysa/odprysk 1