

DEKRA's commission No. : PKOL(W)/LODZ/24891/26/03/20  
commission/ damage No. : 23/036284  
Date of commission: 20-03-2026

**DEKRA Poland - Headquarters**  
02-673 Warszawa, ul. Konstruktorska 12A

**Client :**

PKO Leasing SA  
Świętokrzyska 36  
00-116 Warszawa

**Expert:**

**Kacper Sosnowski (WSP)**  
DEKRA Polska - współpraca O/Warszawa  
**Andrzej Sosnowski**  
DEKRA Polska - Centrala

**NOTE:**

Due to the use of the document it was removed from it any information relating to the value of the vehicle, the price of equipment, adjustments, etc..

**Vehicle data**

Group of objects (Eurotax)	vans up to 3.5 t
EC code (Eurotax)	0158475
Manufacturer	RENAULT
Model	Trafic Blue dCi 150 Euro 6 1997ccm - 150KM 2,8/3t 21-
Type / version	Trafic Kombi 2.0 Blue dCi L2 Equilibre
Body type	KOM
Number of doors / seats	4/9
Curb weight [kg]	2099
Gross vehicle weight [kg]	3070
Wheelbase 1/2	3498
Engine type	Automatic ignition
Pollution reduction system	SCE
Engine capacity [ccm]	1997
Engine Power [hp/kW]	150/110
Gearbox	manual 6- gear
Registration /record No.	SK683YL
VIN / serial number	VF1JL000271002105
Date of first registration	29-09-2023
Date of next. tech. test	28-09-2026
Year of manufacture	2023 (year has been verified with the manufacturer's base)
Readout [km]	59 992 (read)
Body color / type of coating	silver/double-layered, metallized

Tyres

axle	Wheel	Manufacturer, type	Size	Measured profile
Front	right	NOKIAN, SNOWPROOF 1	205/65 16 95H	3,0 mm
	left	NOKIAN, SNOWPROOF 1	205/65 16 95H	2,5 mm
back	right	NOKIAN, SNOWPROOF 1	205/65 16 95H	5,0 mm
	left	NOKIAN, SNOWPROOF 1	205/65 16 95H	5,5 mm

Standard equipment by Eurotax

- |   |   |
|---|---|
| 1. 2 places front bench   | 20. Passenger airbag  |
| 2. Air conditioning   | 21. Power steering  |
| 3. Antilock-Brake-System (ABS), Distribution of braking force electronically, Power assisted brakes | 22. Power windows front   |
| 4. Child seat fixation  | 23. Radio   |
| 5. Cruise control   | 24. Rear wing door with window  |
| 6. Deska rozdzielcza o ziarnistej fakturze w kolorze Titane   | 25. Rear wiper  |
| 7. Door mirror(s) electrically adjustable in general  | 26. Rear-view mirror autodimming  |
| 8. Driver airbag  | 27. Remote controlled central locking   |
| 9. ESP (Electronical Stabilizing Program), Selectable driveline characteristics                     | 28. Seats: other  |
| 10. Exterior thermometer  | 29. Steel rims  |
| 11. Full size spare wheel   | 30. Steering wheel manually adjustabe   |
| 12. Gwarancja 2 lata  | 31. Tapicerka materiałowa Kompo   |
| 13. Hill holder   | 32. Tyre pressure control (RDC)   |
| 14. LED Daytime running lights  | 33. Uni-Lackierung  |
| 15. Leather steering wheel  | 34. Vehicle immobilizer   |
| 16. Luggage compartment cover   | 35. Wykończenie wnętrza, chromowane(nawiewy, głośniki, klamki, dźw.zm. biegów, ster.klimatyzacją) |
| 17. On board computer   | 36. {TSA - Trailer Stability Assist}  |
| 18. Other   | 37. Światła FULL LED PURE VISION  |
| 19. Other   |   |

Dealer's equipment (selected items)

- |   |       |   |
|---|-------|---|
| 1. Additional heating, Air condition rear, Air conditioning | ..... | - |
| 2. Automatic dimlight activation, Fog lamps, Rain sensor    | ..... | - |
| Światła przeciwmgielne                                      |       |   |
| Czujnik deszczu i zmierzchu                                 |       |   |
| Światła przeciwmgielne LED z funkcją doświetlania zakrętów  |       |   |
| 3. DAB radio, Navigation system, Radio                      | ..... | - |
| 4. Metallic paint   | ..... | - |
| 5. Pakiet ozdobny Maxi                                      | ..... | - |
| Zderzak przedni i lusterka boczne, lakierowane              |       |   |
| 6. Park Distance Control front, Park Distance Control rear  | ..... | - |
| 7. Rear view camera   | ..... | - |

**Base value of the vehicle**

Base value of the vehicle by Eurotax (net) ..... -

**Corrections**

First registration

Equipment

TyresOther

Current market situation ..... -  
Uszkodzenia, stan ..... -

Above figure was estimated on the basis of price quotations of used cars on the Polish market Eurotax (database number 03-2026 POL) with regard to technical and market parameters affecting the value of the vehicle.

Basic print without information about the vehicle's value - duey to use of the document any information relating to the value of the vehicle, the price of equipment, adjustments, etc.. were removed

---

Date: 25-03-2026

DEKRA's expert:  
Kacper Sosnowski (WSP)  
Andrzej Sosnowski

**Document issued electronically valid without signature.**

Measurement of thickness of the vehicle lacquer coating

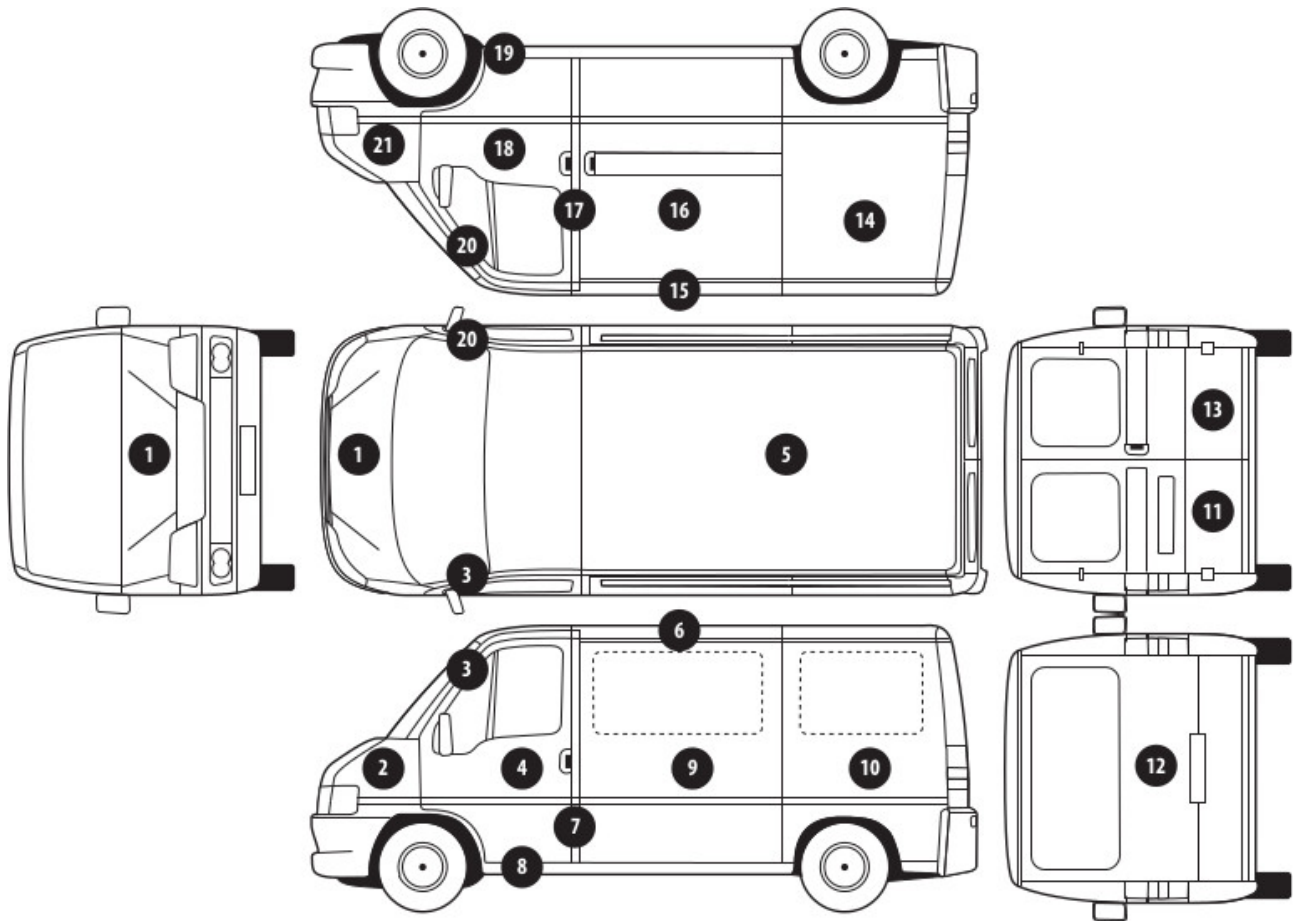

No. of controlled item	Controlled item	Measured range of thickness of the lacquer coat [ $\mu\text{m}$ ]
1	Front cover	to 150
2	Leftfront fender	to 150
3	Left front pillar	to 150
4	Leftfront door	to 150
5	Roof	to 150
7	Left middle pillar	to 150
8	Left side sill	to 150
9	Left side door	to 150
10	Left side wall	to 150
12	Cover / tailgate	to 150
14	Right sidewall	to 150
16	Right side door	to 150
17	Right middle pillar	to 150
18	Right front door	to 150
19	Right side sill	to 150
20	Right front pillar	to 150
21	Right front fender	to 150

Description of the technical condition

A detailed description of the technical condition contains in Description of the technical condition attached to following expertise.

General comments - regarding valuation**Vehicle documents**

During the inspection the registration proof of the vehicle was presented and its photo was taken and enclosed to the expertise.

During the inspection the service book of the vehicle was not provided.

**Information concerning the origin of the vehicle**

Lack of reliable data.

**Additional comments on the car:**

Not applicable.

**Test drive**

Test drive of the vehicle was conducted. Test drive in the full extent is not possible. Comment below: ograniczenia placowe

**Checking of the correctness and / or construction of identification / serial numbers of the object:**

Not tested

**Verification of the accuracy of the object data, including year of production, and other.**

Not conducted - adopted according to the documents presented and indicated sources.

**Anti-theft protection**

fabryczne

- The read odometer status has not been verified with records in electronic equipment of the vehicle.
- This expertise is used exclusively to estimate the market value of the item pricing and can not be used for any purpose other than those mentioned above.
- An expert assumes no responsibility for hidden defects (legal and physical) and the possible consequences arising from the continuing use of the subject of valuation, and for the consequences of using the same valuation.
- The above pricing is not an expertise of the technical condition of the subject of valuation and as such can not be considered, in particular, can not be treated as a guarantee for the sales subject of the valuation for estimated value.
- This evaluation may not be published as whole in any document without consent of its executors and without their consent as to the form and contents of such publication.
- The evaluation has been carried out basing on delivered documentation and organoleptic examination of the assessed object. No diagnostic examination has been carried out, nor any workshop verification of the assessed object.
- This expertise has been issued basing on inspection of the assessed object in conditions ruling in its availability location.

Comments to the commission - regarding valuation**Kluczuki**

TAK

2

Expert comments - regarding valuation

Rysy na samochodzie. Widoczne ślady polerowania. Pokrowce na fotelach przednich i kanapach tylnych uniemożliwiają ocenę stanu.

Rzeczoznawca dokonał oględzin pojazdu w warunkach parkingowych, co mogło ograniczyć pełną ocenę jego stanu technicznego. Dodatkowo, jeżeli jazda próbna została przeprowadzona (informacje w treści raportu), to wykonano ją w warunkach parkingowych, z niewielką prędkością, co może nie odzwierciedlać pełnych warunków eksploatacyjnych. Istnieje możliwość, że w innych okolicznościach ujawnią się dodatkowe uszkodzenia lub usterki, których nie można było wykryć podczas obecnych oględzin. Zalecamy zatem skorzystanie z możliwości oględzin pojazdu we własnym zakresie lub w Autoryzowanej Stacji Obsługi danej marki, co pozwoli na pełniejszą weryfikację stanu technicznego pojazdu przed udziałem w aukcji."

Restrictive disclaimer - regarding valuation

Nie weryfikowano szczegółowo stanu układu napędowego, zawieszenia, kierowniczego, hamulcowego oraz wydechowego. Ocena została wykonana bez użycia podnośnika i specjalistycznego sprzętu diagnostycznego, nie dokonywano demontażu osłon i innych elementów. Ocena określa ogólny stan pojazdu na dzień oględzin w miejscu jego udostępnienia, nie może być zatem traktowana jako kompleksowa ocena stanu technicznego. Specyfikacja wg. programu operacyjnego w zakresie wyposażenia standardowego i dodatkowego nie gwarantuje zgodności ze stanem faktycznym w zakresie możliwym do ustalenia przez rzeczoznawcę podczas oględzin pojazdu.

Pomiar grubości powłoki lakierowej wykonano w miejscach możliwych do ich wykonania pomiary nie gwarantują oryginalności poszczególnych elementów poddanych ocenie.

- W Ocenie/Raporcie uwzględniono niesprawności, uszkodzenia, braki itp., które były możliwe do stwierdzenia organoleptycznego, w warunkach oględzin (z uwzględnieniem: stanu czystości pojazdu, warunków atmosferycznych, oświetlenia itd.) oraz bez weryfikacji serwisowej, bez dostępu do spodu pojazdu, bez specjalistycznego sprzętu diagnostycznego (w tym bez diagnostyki komputerowej), bez jazdy próbnej wykonanej w warunkach drogowych z obciążeniem.
- W ramach Oceny/Raportu nie weryfikowano odczytanego stanu drogomierza z zapisami w urządzeniach elektronicznych pojazdu.
- Rzeczoznawca nie bierze na siebie odpowiedzialności za wady ukryte (prawne i fizyczne) oraz ewentualne skutki wynikające z dalszego użytkowania przedmiotu oceny, a także za skutki wykorzystania samej oceny.
- Podane przedziały grubości powłoki lakierowej, dotyczą punktów pomiarowych. Nie mogą być traktowane jako gwarancja, że grubość powłoki lakierowej w innych punktach nie wykracza poza te przedziały.
- Zawarte w niniejszej Ocenie/Raporcie informacje (w tym dotyczące wyposażenia) służą jedynie ogólnym celom informacyjnym. Ocena/Raport nie może być zatem traktowana jako oferta w rozumieniu przepisów Kodeksu Cywilnego oraz opisu towaru ani zapewnienia w rozumieniu art. 4 Ustawy z dnia 27 lipca 2002 roku o szczególnych warunkach sprzedaży konsumenckiej.
- Niniejsza Ocena/Raport nie jest szczegółową oceną stanu technicznego.

Ocenę/Raport wykonano w kierunku ujawnienia uszkodzeń nieakceptowanych z punktu widzenia właściwego przewodnika zwrotu pojazdu lub innych ustaleń ze Zleceniodawcą. Tym samym Ocena/Raport może nie ujmować typowych zużyć i uszkodzeń eksploatacyjnych.

PHOTOGRAPHIC DOCUMENTATION



**Photo 1.**  
Przekątna przednia lewa



**Photo 2.**  
Przód

PHOTOGRAPHIC DOCUMENTATION



**Photo 3.**  
Przekątna przednia prawa



**Photo 4.**  
Bok prawy z przodu

PHOTOGRAPHIC DOCUMENTATION



**Photo 5.**  
Bok prawy z tyłu



**Photo 6.**  
Przekątna tylna prawa

PHOTOGRAPHIC DOCUMENTATION



**Photo 7.**  
Tyl



**Photo 8.**  
Przekątna tylna lewa

PHOTOGRAPHIC DOCUMENTATION



**Photo 9.**  
Bok lewy z tyłu



**Photo 10.**  
Bok lewy z przodu

PHOTOGRAPHIC DOCUMENTATION



**Photo 11.**  
Próg lewy (widok od przodu)



**Photo 12.**  
Próg prawy (widok od przodu)

PHOTOGRAPHIC DOCUMENTATION



**Photo 13.**  
Spód pojazdu przód



**Photo 14.**  
Spód pojazdu tył

PHOTOGRAPHIC DOCUMENTATION



**Photo 15.**  
Bagażnik

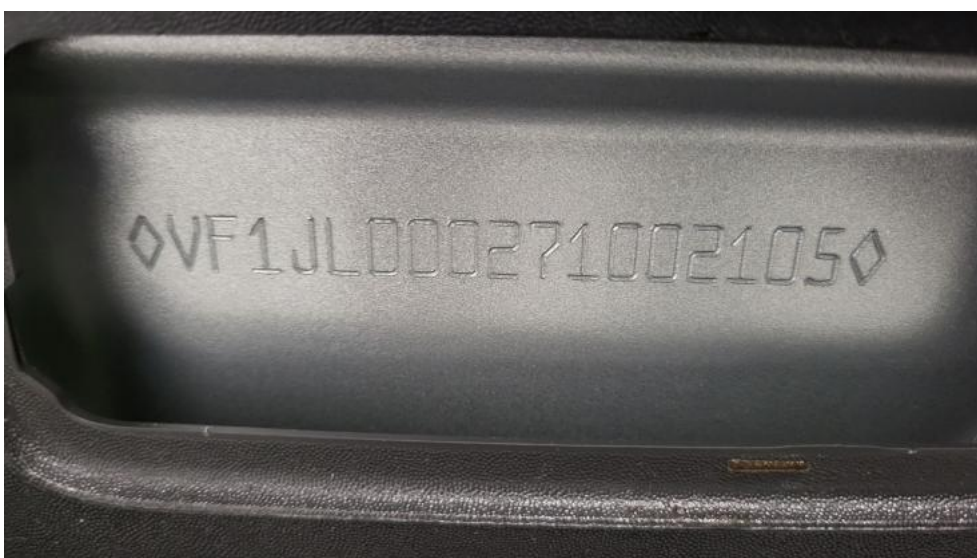

**Photo 16.**  
Koło zapasowe

PHOTOGRAPHIC DOCUMENTATION



**Photo 17.**  
Komora silnika



**Photo 18.**  
Numer identyfikacyjny

PHOTOGRAPHIC DOCUMENTATION

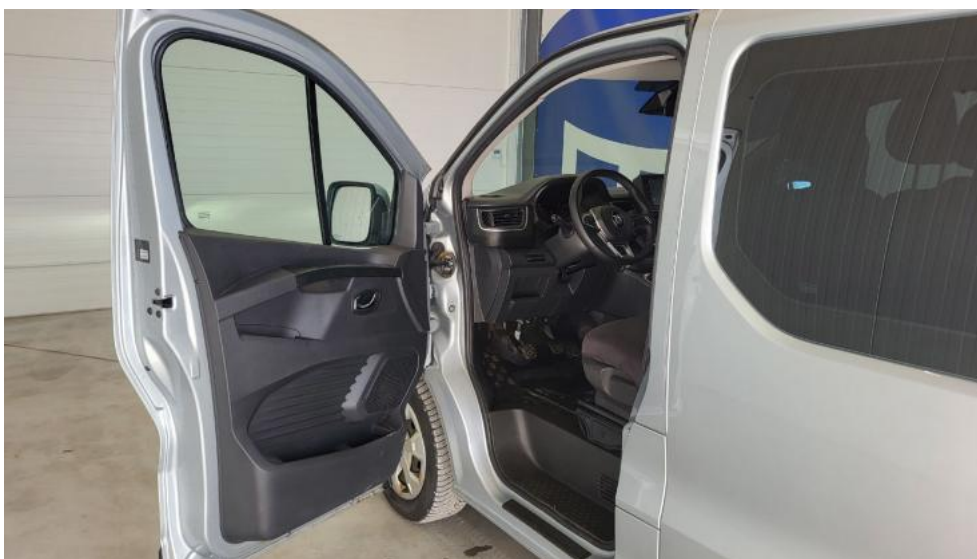

**Photo 19.**  
Tabliczka znamionowa



**Photo 20.**  
Zestaw wskaźników - przebieg

PHOTOGRAPHIC DOCUMENTATION



**Photo 21.**

Widok przez otwarte drzwi przednie lewe



**Photo 22.**

Kierownica z lewej strony

PHOTOGRAPHIC DOCUMENTATION



**Photo 23.**

Widok przez otwarte drzwi tylne lewe



**Photo 24.**

Widok z tylnej kanapy na deskę rozdz.

PHOTOGRAPHIC DOCUMENTATION



**Photo 25.**  
Konsola środkowa



**Photo 26.**  
Tunel środkowy



PHOTOGRAPHIC DOCUMENTATION

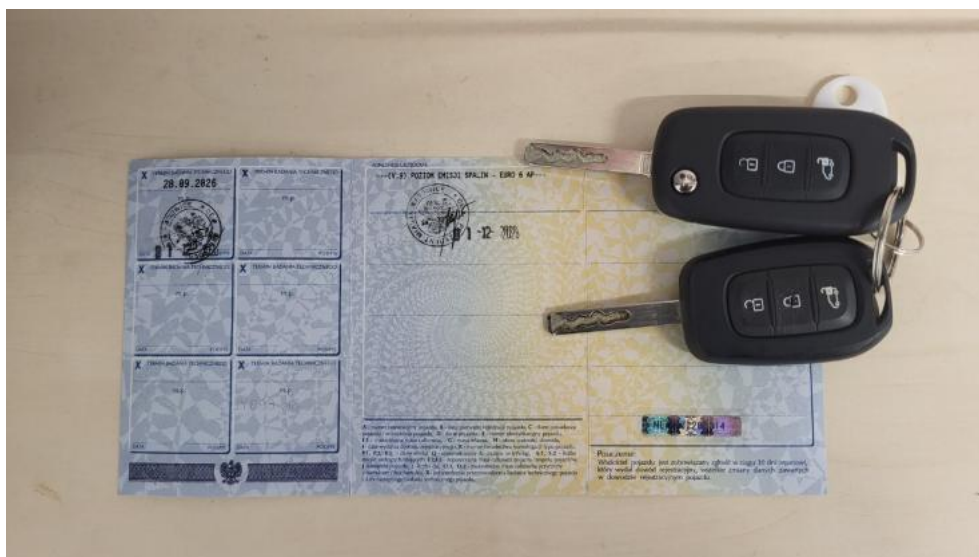

**Photo 29.**  
Dow. Rej. Str.2 i klucze



**Photo 30.**  
Zdjęcie do protokołu

PHOTOGRAPHIC DOCUMENTATION



**Photo 31.**

Pokrywa komory silnika - Inne 1



**Photo 32.**

Pokrywa komory silnika - Inne 2

PHOTOGRAPHIC DOCUMENTATION

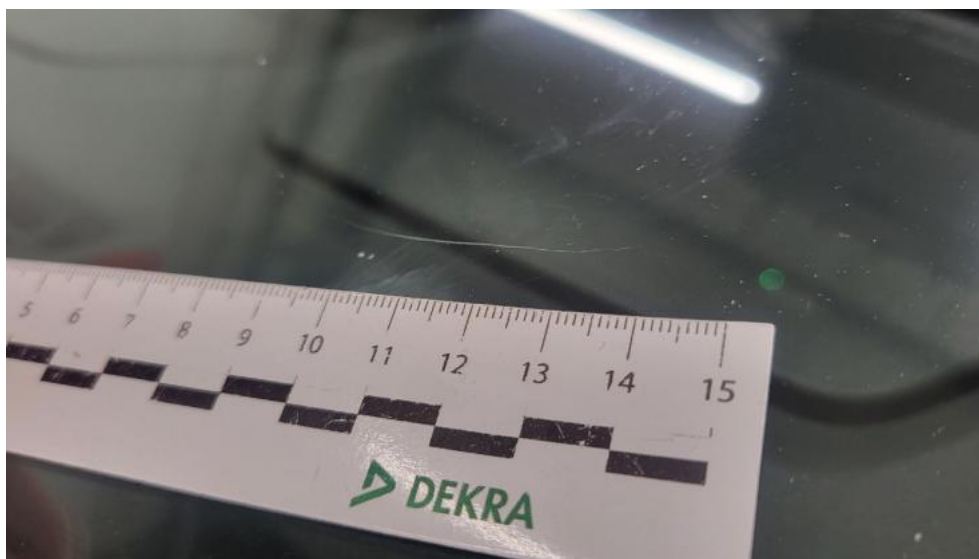

**Photo 33.**  
Szyba czołowa - zdjęcie poglądowe 1



**Photo 34.**  
Szyba czołowa - zdjęcie poglądowe 2

PHOTOGRAPHIC DOCUMENTATION



**Photo 35.**

Szyba czołowa - Rysa/odprysk 1



**Photo 36.**

Szyba czołowa - Pęknięcie/rozerwanie 1

PHOTOGRAPHIC DOCUMENTATION

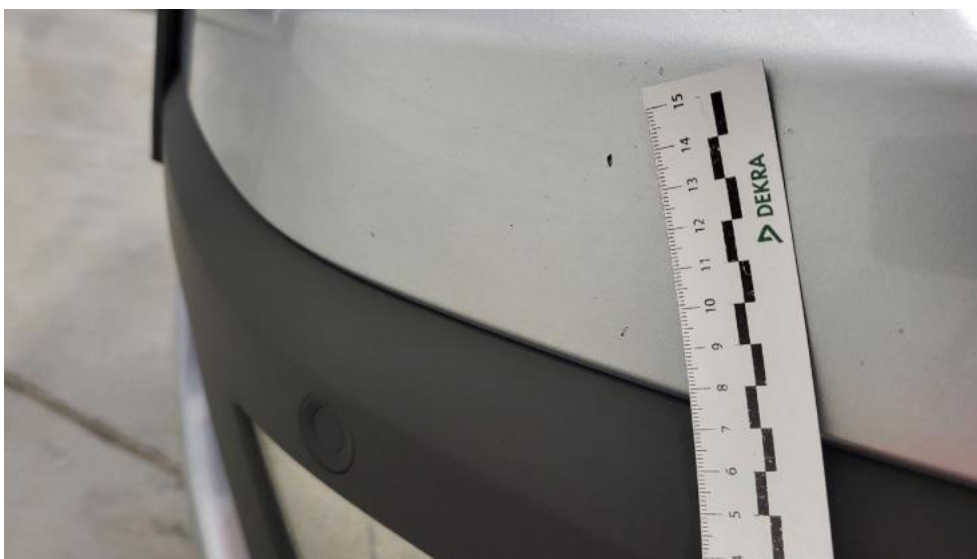

**Photo 37.**  
Wykładzina pokrywy komory silnika - Pęknięcie/rozerwanie 1



**Photo 38.**  
Zderzak - Rysa/odprysk 1

PHOTOGRAPHIC DOCUMENTATION



**Photo 39.**  
Zderzak - Rysa/odprysk 2



**Photo 40.**  
Drzwi przednie P - Rysa/odprysk 1

PHOTOGRAPHIC DOCUMENTATION



**Photo 41.**  
Próg P - Rysa/odprysk 1



**Photo 42.**  
Próg P - Wgniecenie/odkształcenie 1

PHOTOGRAPHIC DOCUMENTATION



**Photo 43.**  
Słupek środkowy P - Wgniecenie/odkształcenie 1



**Photo 44.**  
Słupek środkowy P - Wgniecenie/odkształcenie 2

PHOTOGRAPHIC DOCUMENTATION



**Photo 45.**  
Błotnik tylny P / Ściana boczna P - zdjęcie pogładowe 1



**Photo 46.**  
Błotnik tylny P / Ściana boczna P - Rysa/odprysk 1

PHOTOGRAPHIC DOCUMENTATION



**Photo 47.**  
Błotnik tylny P / Ściana boczna P - Wgniecenie/odkształcenie 1



**Photo 48.**  
Kołpak tylny P - Wgniecenie/odkształcenie 1

PHOTOGRAPHIC DOCUMENTATION



**Photo 49.**

Zderzak tylny - Rysa/odprysk 1



**Photo 50.**

Błotnik tylny L / Ściana boczna L - Rysa/odprysk 1

PHOTOGRAPHIC DOCUMENTATION



**Photo 51.**

Błotnik tylny L / Ściana boczna L - Wgniecenie/odkształcenie 1



**Photo 52.**

Błotnik tylny L / Ściana boczna L - Wgniecenie/odkształcenie 2

PHOTOGRAPHIC DOCUMENTATION



**Photo 53.**

Drzwi przed L - Rysa/odprysk 1



**Photo 54.**

Drzwi przed L - Rysa/odprysk 2

PHOTOGRAPHIC DOCUMENTATION



**Photo 55.**  
Drzwi przed L - Wgniecenie/odkształcenie 1



**Photo 56.**  
Podsufitka - Inne 1

PHOTOGRAPHIC DOCUMENTATION



**Photo 57.**

Drzwi tyłu lewe - Rysa/odprysk 1



**Photo 58.**

Drzwi tyłu lewe - Rysa/odprysk 2

PHOTOGRAPHIC DOCUMENTATION



**Photo 59.**

Drzwi tyłu prawe - Wgniecenie/odkształcenie 1