

DEKRA's commission No. : PKOL(W)/LODZ/27279/26/03/26
commission/ damage No. : 21/020852
Date of commission: 26-03-2026

DEKRA Poland - Headquarters
02-673 Warszawa, ul. Konstruktorska 12A

Client :

PKO Leasing SA
Świętokrzyska 36
00-116 Warszawa

Expert:

Kacper Sosnowski (WSP)
DEKRA Polska - współpraca O/Warszawa
Andrzej Sosnowski
DEKRA Polska - Centrala

NOTE:

Due to the use of the document it was removed from it any information relating to the value of the vehicle, the price of equipment, adjustments, etc..

Vehicle data

Group of objects (Eurotax)	cars
EC code (Eurotax)	0135361
Manufacturer	BMW
Model	Seria 4 Gran Coupe [F36] 17-21
Type / version	440i GPF xDrive M Sport sport-aut
Body type	hatchback
Number of doors / seats	5/5
Curb weight [kg]	1695
Gross vehicle weight [kg]	2245
Wheelbase 1/2	2810
Engine type	spark ignition
Pollution reduction system	GPF
Engine capacity [ccm]	2998
Engine Power [hp/kW]	326/240
Gearbox	automatic
Registration /record No.	WU2758M
VIN / serial number	WBA4J71080CH27438
Date of first registration	12-05-2021
Date of next. tech. test	12-05-2026
Year of manufacture	2021
Readout [km]	100 111 (read)
Body color / type of coating	blue/double-layered, metallized

Tyres

axle	Wheel	Manufacturer, type	Size	Measured profile
Front	right	BRIDGESTONE, TURANZA T005	225/45 18 95Y	4,0 mm
	left	BRIDGESTONE, TURANZA T005	225/45 18 95Y	4,5 mm
back	right	BRIDGESTONE, TURANZA T005	255/40 18 99Y	3,5 mm
	left	BRIDGESTONE, TURANZA T005	255/40 18 99Y	3,5 mm

Standard equipment by Eurotax

- | | |
|---|--|
| 1. Aerodynamics package, Exterior design: other | 34. Interior lights: other accessories |
| 2. Airbag: other | 35. Interior lights: other accessories |
| 3. Alarm | 36. Interior: other |
| 4. Alcantara upholstery, Textile upholstery | 37. Keyless Engine start, Keyless go |
| 5. Antilock-Brake-System (ABS) | 38. LED Fog Lamps |
| 6. Armrest (s) front | 39. LED front dim light |
| 7. Armrest (s) rear | 40. LED rear lights |
| 8. Bluetooth interface, Hands-free system, USB in | 41. Light Alloy wheels 18'' |
| 9. Bord communication: other | 42. Limited slip differential in general |
| 10. Bord communication: other | 43. Mobile Tire System |
| 11. Child seat fixation | 44. Multi functional steering wheel |
| 12. Colored glass | 45. On board monitor, Other, Radio, Soundsystem |
| 13. Cruise control | 46. Other |
| 14. DAB radio | 47. Other |
| 15. Driver airbag, Head airbags front, Head airbags rear, Passenger airbag, Side airbag driver and passenger, Side airbags rear | 48. Other |
| 16. Driver seat electrically adjustable, Memory seat, Passenger seat electrically adjustable | 49. Park Distance Control rear |
| 17. Dualzone automatic climate control | 50. Rain sensor |
| 18. ESP (Electronical Stabilizing Program), Traction control | 51. Rear seat-backs foldable in two separate parts |
| 19. Electric tailgate | 52. Rear-view mirror autodimming |
| 20. Exterior design: other | 53. Selectable driveline characteristics |
| 21. Exterior design: other | 54. Servotronic |
| 22. Exterior design: other | 55. Servotronic, Steering: other |
| 23. Exterior design: other | 56. Sport seats front |
| 24. Exterior design: other | 57. Sports steering wheel |
| 25. Exterior design: other | 58. Start/Stop system |
| 26. Exterior lighting: other | 59. Steering wheel electrically adjustable |
| 27. Exterior lighting: other | 60. Storage facilities in general |
| 28. Exterior lighting: other | 61. Telematic |
| 29. Extra power outlet | 62. Telematic |
| 30. Floor mat | 63. Uni-Lackierung |
| 31. Follow me home | 64. Vehicle immobilizer |
| 32. Interior decoration: other | 65. Windows: other |
| 33. Interior lights: other accessories | |

Dealer's equipment (selected items)

- | | | |
|---|-------|---|
| 1. Adaptive Cruise Control, Distance control | | - |
| 2. Automated High-beam assist | | - |
| 3. Cornering Headlights, LED front dim light | | - |
| 4. Head-Up Display | | - |
| 5. Heated seat driver, Heated seat passenger | | - |
| 6. Lane control assistant | | - |
| 7. Metallic paint | | - |
| 8. Navigation system, On board monitor, Touchscreen monitor | | - |
| 9. Park Distance Control front, Park Distance Control rear | | - |
| 10. Rear view camera | | - |
| 11. Soundsystem | | - |
| 12. Steering wheel heated | | - |
| 13. Tinted rear windows | | - |

Base value of the vehicle

Base value of the vehicle by Eurotax (net) -

CorrectionsMileageEquipmentTyresOther

Uszkodzenia, stan, weryfikacja serwisowa -

Above figure was estimated on the basis of price quotations of used cars on the Polish market Eurotax (database number 04-2026 POL) with regard to technical and market parameters affecting the value of the vehicle.

Basic print without information about the vehicle's value - duey to use of the document any information relating to the value of the vehicle, the price of equipment, adjustments, etc.. were removed

Date: 01-04-2026

DEKRA's expert:
Kacper Sosnowski (WSP)
Andrzej Sosnowski**Document issued electronically valid without signature.**

Measurement of thickness of the vehicle lacquer coating

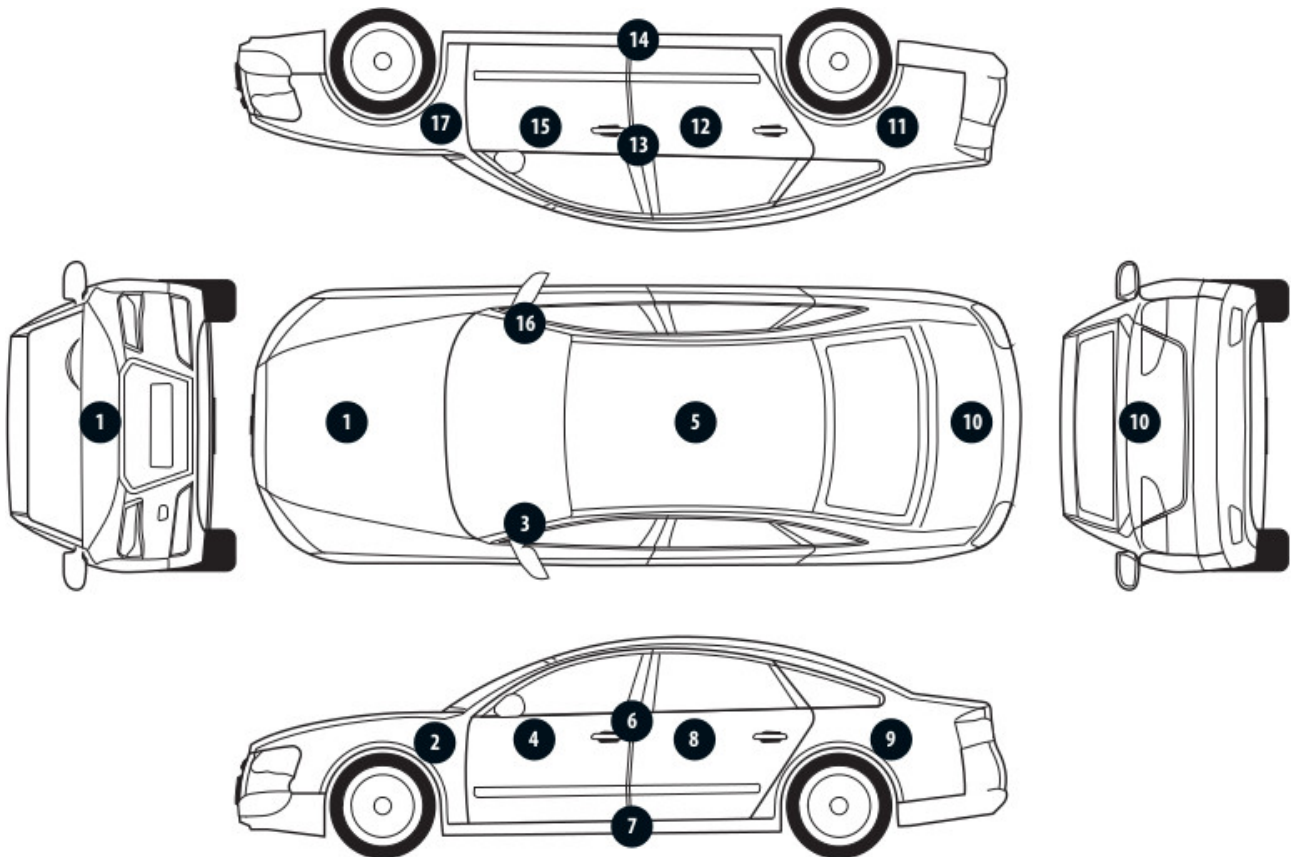

No. of controlled item	Controlled item	Measured range of thickness of the lacquer coat [μm]
1	Front cover	150 - 300
2	Front left fender	150 - 300
3	Left front pillar	150 - 300
4	Front left door	150 - 300
5	Roof	150 - 300
6	Left middle pillar	to 150
7	Right side sill	to 150
8	Left rear door	to 150
9	Rear left fender	150 - 300
10	Cover/lid	150 - 300
11	Right rear fender	150 - 300
12	Right rear door	150 - 300
13	Right middle pillar	to 150
14	Right side sill	to 150
15	Front right door	150 - 300
16	Right front pillar	150 - 300
17	Front right fender	150 - 300

Description of the technical condition

A detailed description of the technical condition contains in Description of the technical condition attached to following expertise.

General comments - regarding valuation**Vehicle documents**

During the inspection the registration proof of the vehicle was presented and its photo was taken and enclosed to the expertise.

During the inspection the service book was presented and its number is given below:
elektroniczna

Information concerning the origin of the vehicle

Lack of reliable data.

Anti-theft protection - immobilizer

- as a result of the inspection of the vehicle found no malfunctions of the immobilizer in the extent possible to determine during the inspection of the vehicle in the non- workshop conditions.

Anti-theft protection - other:

not found

Additional comments on the car:

Not applicable.

Test drive

Test drive of the vehicle was conducted. Test drive in the full extent is not possible. Comment below:
ograniczenia placowe

Checking of the correctness and / or construction of identification / serial numbers of the object:

Not tested

Verification of the accuracy of the object data, including year of production, and other.

Not conducted - adopted according to the documents presented and indicated sources.

- The read odometer status has not been verified with records in electronic equipment of the vehicle.
- This expertise is used exclusively to estimate the market value of the item pricing and can not be used for any purpose other than those mentioned above.
- An expert assumes no responsibility for hidden defects (legal and physical) and the possible consequences arising from the continuing use of the subject of valuation, and for the consequences of using the same valuation.
- The above pricing is not an expertise of the technical condition of the subject of valuation and as such can not be considered, in particular, can not be treated as a guarantee for the sales subject of the valuation for estimated value.
- This evaluation may not be published as whole in any document without consent of its executors and without their consent as to the form and contents of such publication.
- The evaluation has been carried out basing on delivered documentation and organoleptic examination of

the assessed object. No diagnostic examination has been carried out, nor any workshop verification of the assessed object.

- This expertise has been issued basing on inspection of the assessed object in conditions ruling in its availability location.

Comments to the commission - regarding valuation

Kluczyki

TAK

2

Expert comments - regarding valuation

Informacja okładziny hamulcowe wymagają wymiany od 11000km. Informacja brak wspomaganie parkowania. Awaria auto PDC. Wymagana wymiana oleju silnikowego od 3600km. Rysy na samochodzie. Odpryski na szybie czołowej. Widoczne wady lakiernicze. Zalecana weryfikacja zakresu uszkodzeń przód.

Rzeczoznawca dokonał oględzin pojazdu w warunkach parkingowych, co mogło ograniczyć pełną ocenę jego stanu technicznego. Dodatkowo, jeżeli jazda próbna została przeprowadzona (informacje w treści raportu), to wykonano ją w warunkach parkingowych, z niewielką prędkością, co może nie odzwierciedlać pełnych warunków eksploatacyjnych. Istnieje możliwość, że w innych okolicznościach ujawnią się dodatkowe uszkodzenia lub usterki, których nie można było wykryć podczas obecnych oględzin. Zalecamy zatem skorzystanie z możliwości oględzin pojazdu we własnym zakresie lub w Autoryzowanej Stacji Obsługi danej marki, co pozwoli na pełniejszą weryfikację stanu technicznego pojazdu przed udziałem w aukcji.”

Restrictive disclaimer - regarding valuation

Nie weryfikowano szczegółowo stanu układu napędowego, zawieszenia, kierowniczego, hamulcowego oraz wydechowego. Ocena została wykonana bez użycia podnośnika i specjalistycznego sprzętu diagnostycznego, nie dokonywano demontażu osłon i innych elementów. Ocena określa ogólny stan pojazdu na dzień oględzin w miejscu jego udostępnienia, nie może być zatem traktowana jako kompleksowa ocena stanu technicznego. Specyfikacja wg. programu operacyjnego w zakresie wyposażenia standardowego i dodatkowego nie gwarantuje zgodności ze stanem faktycznym w zakresie możliwym do ustalenia przez rzeczoznawcę podczas oględzin pojazdu.

Pomiar grubości powłoki lakierowej wykonano w miejscach możliwych do ich wykonania pomiary nie gwarantują oryginalności poszczególnych elementów poddanych ocenie.

- W Ocenie/Raporcie uwzględniono niesprawności, uszkodzenia, braki itp., które były możliwe do stwierdzenia organoleptycznego, w warunkach oględzin (z uwzględnieniem: stanu czystości pojazdu, warunków atmosferycznych, oświetlenia itd.) oraz bez weryfikacji serwisowej, bez dostępu do spodu pojazdu, bez specjalistycznego sprzętu diagnostycznego (w tym bez diagnostyki komputerowej), bez jazdy próbnej wykonanej w warunkach drogowych z obciążeniem.
- W ramach Oceny/Raportu nie weryfikowano odczytanego stanu drogomierza z zapisami w urządzeniach elektronicznych pojazdu.
- Rzeczoznawca nie bierze na siebie odpowiedzialności za wady ukryte (prawne i fizyczne) oraz ewentualne skutki wynikające z dalszego użytkowania przedmiotu oceny, a także za skutki wykorzystania samej oceny.

- Podane przedziały grubości powłoki lakierowej, dotyczą punktów pomiarowych. Nie mogą być traktowane jako gwarancja, że grubość powłoki lakierowej w innych punktach nie wykracza poza te przedziały.
- Zawarte w niniejszej Ocenie/Raporcie informacje (w tym dotyczące wyposażenia) służą jedynie ogólnym celom informacyjnym. Ocena/Raport nie może być zatem traktowana jako oferta w rozumieniu przepisów Kodeksu Cywilnego oraz opisu towaru ani zapewnienia w rozumieniu art. 4 Ustawy z dnia 27 lipca 2002 roku o szczególnych warunkach sprzedaży konsumenckiej.
- Niniejsza Ocena/Raport nie jest szczegółową oceną stanu technicznego.

Ocenę/Raport wykonano w kierunku ujawnienia uszkodzeń nieakceptowanych z punktu widzenia właściwego przewodnika zwrotu pojazdu lub innych ustaleń ze Zleceniodawcą. Tym samym Ocena/Raport może nie ujmować typowych zużyć i uszkodzeń eksploatacyjnych.

PHOTOGRAPHIC DOCUMENTATION



Photo 1.
Przekątna przednia lewa



Photo 2.
Przód

PHOTOGRAPHIC DOCUMENTATION



Photo 3.
Przekątna przednia prawa



Photo 4.
Bok prawy z przodu

PHOTOGRAPHIC DOCUMENTATION



Photo 5.
Bok prawy z tyłu



Photo 6.
Przekątna tylna prawa

PHOTOGRAPHIC DOCUMENTATION



Photo 7.
Tyl



Photo 8.
Przekątna tylna lewa

PHOTOGRAPHIC DOCUMENTATION



Photo 9.
Bok lewy z tyłu



Photo 10.
Bok lewy z przodu

PHOTOGRAPHIC DOCUMENTATION



Photo 11.
Próg lewy (widok od przodu)



Photo 12.
Próg prawy (widok od przodu)

PHOTOGRAPHIC DOCUMENTATION



Photo 13.
Spód pojazdu przód



Photo 14.
Spód pojazdu tył

PHOTOGRAPHIC DOCUMENTATION



Photo 15.

Tarcza hamulcowa przednia prawa



Photo 16.

Tarcza hamulcowa tylna prawa

PHOTOGRAPHIC DOCUMENTATION



Photo 17.
Tarcza hamulcowa tylna lewa



Photo 18.
Tarcza hamulcowa przednia lewa

PHOTOGRAPHIC DOCUMENTATION



Photo 19.
Bagażnik



Photo 20.
Koło zapasowe

PHOTOGRAPHIC DOCUMENTATION



Photo 21.
Komora silnika



Photo 22.
Numer identyfikacyjny

PHOTOGRAPHIC DOCUMENTATION



Photo 23.
Tabliczka znamionowa



Photo 24.
Zestaw wskaźników - przebieg

PHOTOGRAPHIC DOCUMENTATION



Photo 25.

Widok przez otwarte drzwi przednie lewe



Photo 26.

Kierownica z lewej strony

PHOTOGRAPHIC DOCUMENTATION



Photo 27.

Widok przez otwarte drzwi tylne lewe



Photo 28.

Widok z tylnej kanapy na deskę rozd.

PHOTOGRAPHIC DOCUMENTATION



Photo 29.
Konsola środkowa

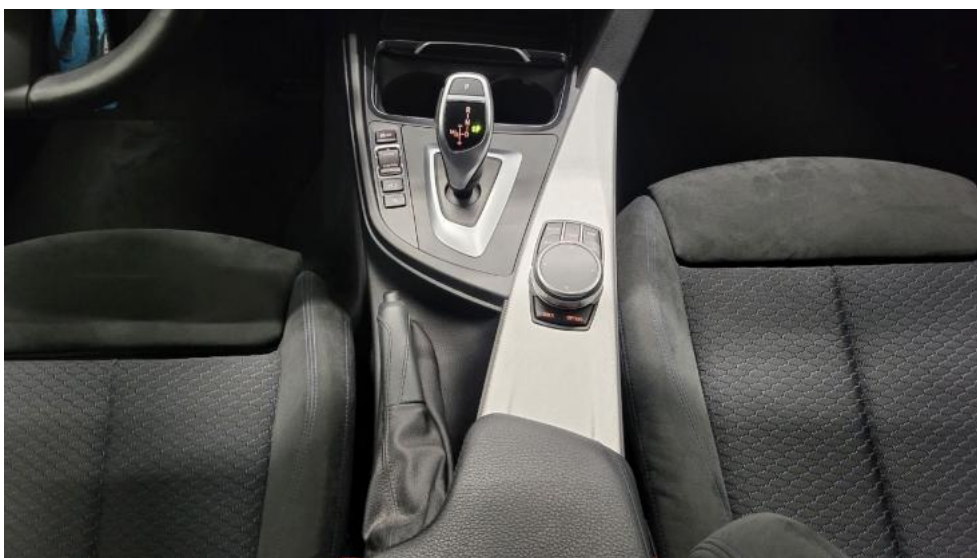

Photo 30.
Tunel środkowy

PHOTOGRAPHIC DOCUMENTATION



Photo 31.
Kierownica (na wprost)



Photo 32.
Dowód rej. Str. 1

PHOTOGRAPHIC DOCUMENTATION



Photo 33.
Dow. Rej. Str.2 i klucze



Photo 34.
Książka serwisowa – dane

PHOTOGRAPHIC DOCUMENTATION

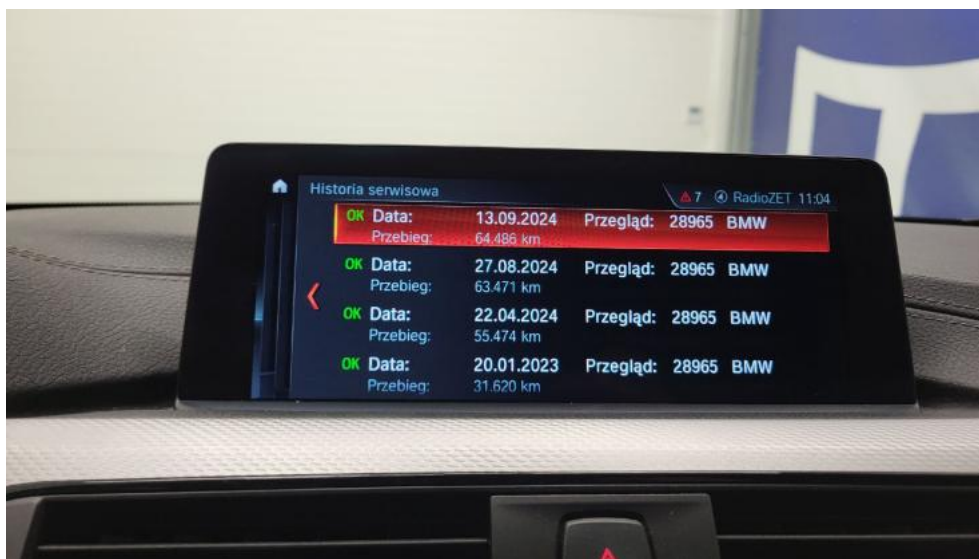

Photo 35.
Książka serwisowa – ostatni przegląd



Photo 36.
Zdjęcie do protokołu

PHOTOGRAPHIC DOCUMENTATION



Photo 37.
Zdjęcie do protokołu

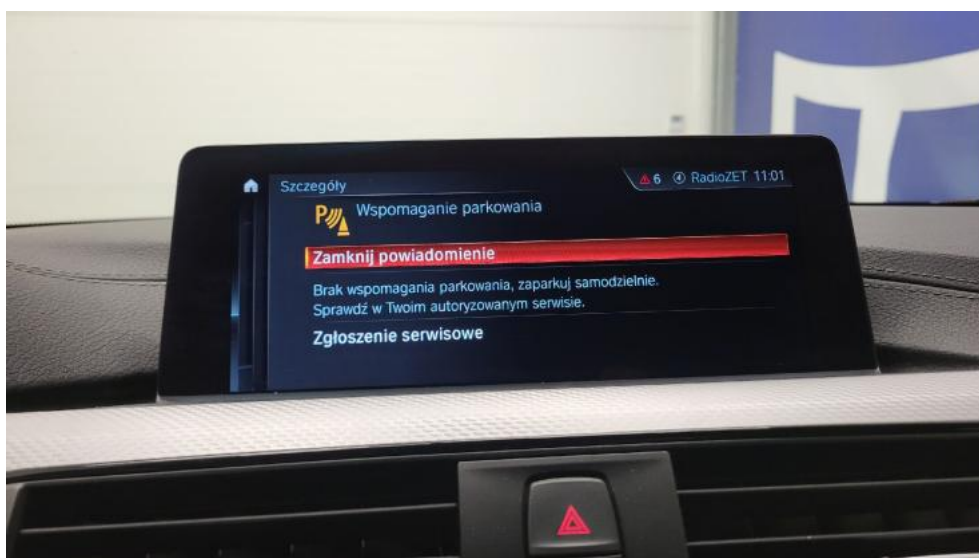

Photo 38.
Zdjęcie do protokołu

PHOTOGRAPHIC DOCUMENTATION



Photo 39.
Zdjęcie do protokołu



Photo 40.
Zdjęcie do protokołu

PHOTOGRAPHIC DOCUMENTATION



Photo 41.
Zdjęcie do protokołu



Photo 42.
Zdjęcie do protokołu

PHOTOGRAPHIC DOCUMENTATION



Photo 43.

Czujniki parkowania przód - Inne 1



Photo 44.

Krata zderzaka prz. - Pęknięcie/rozerwanie 1

PHOTOGRAPHIC DOCUMENTATION



Photo 45.
Pokrywa komory silnika - Wgniecenie/odkształcenie 1



Photo 46.
Zderzak - Wgniecenie/odkształcenie 1

PHOTOGRAPHIC DOCUMENTATION



Photo 47.
Zderzak() - Wgniecenie/odkształcenie 3



Photo 48.
Zderzak - Pęknięcie/rozerwanie 1

PHOTOGRAPHIC DOCUMENTATION



Photo 49.
Zderzak - Pęknięcie/rozerwanie 2



Photo 50.
Zderzak - Inne 1

PHOTOGRAPHIC DOCUMENTATION



Photo 51.
Felga aluminiowa przednia P - Rysa/odprysk 1



Photo 52.
Drzwi przednie P - Wgniecenie/odkształcenie 1

PHOTOGRAPHIC DOCUMENTATION



Photo 53.
Słupek środkowy P - Wgniecenie/odkształcenie 1

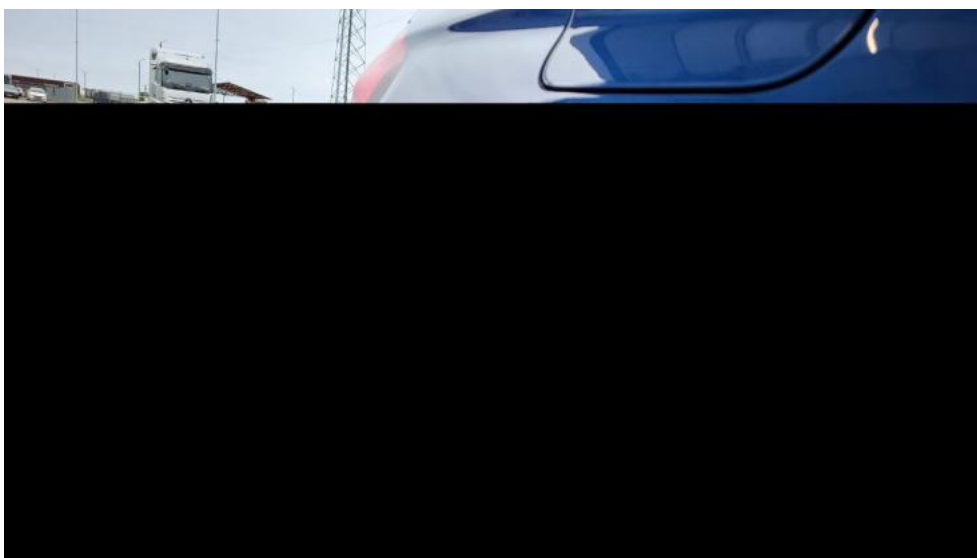

Photo 54.
Błotnik tylny P / Ściana boczna P - Wgniecenie/odkształcenie 1

PHOTOGRAPHIC DOCUMENTATION



Photo 55.
Felga aluminiowa tylna L - Rysa/odprysk 1



Photo 56.
Drzwi tylne L - Wgniecenie/odkształcenie 1

PHOTOGRAPHIC DOCUMENTATION

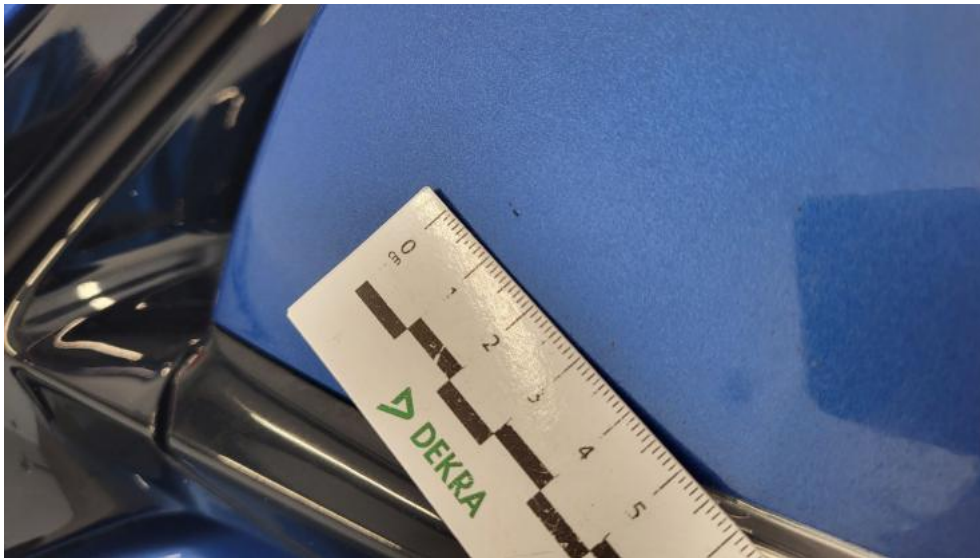

Photo 57.
Lusterko zew L - Rysa/odprysk 1



Photo 58.
Felga Aluminiowa przednia L - Rysa/odprysk 1

PHOTOGRAPHIC DOCUMENTATION



Photo 59.

Koło kierownicy - Rysa/odprysk 1



Photo 60.

Błotnik prawy tył - wgniecenie

PHOTOGRAPHIC DOCUMENTATION



Photo 61.

Osłona p/słoneczna lewa - Inne 1



Photo 62.

Błotnik prawy tył - wgniecenie