

DEKRA's commission No. : PKOL(W)/LODZ/29122/26/04/01
commission/ damage No. : 23/007802
Date of commission: 01-04-2026

DEKRA Poland - Headquarters
02-673 Warszawa, ul. Konstruktorska 12A

Client :

PKO Leasing SA
Świętokrzyska 36
00-116 Warszawa

Expert:

Kacper Sosnowski (WSP)
DEKRA Polska - współpraca O/Warszawa
Andrzej Sosnowski
DEKRA Polska - Centrala

NOTE:

Due to the use of the document it was removed from it any information relating to the value of the vehicle, the price of equipment, adjustments, etc..

Vehicle data

Group of objects (Eurotax)	cars
EC code (Eurotax)	0154158
Manufacturer	AUDI
Model	A8 [4N] 21-
Type / version	A8 50 TDI mHEV Quattro Tiptr.
Body type	sedan
Number of doors / seats	4/5
Curb weight [kg]	2160
Gross vehicle weight [kg]	2710
Wheelbase 1/2	2998
Engine type	Automatic ignition
Pollution reduction system	KSC
Engine capacity [ccm]	2967
Engine Power [hp/kW]	286/210
Gearbox	automatic
Registration /record No.	GA874KG
VIN / serial number	WAUZZZF82NN000894
Date of first registration	27-06-2022
Date of next. tech. test	24-02-2027
Year of manufacture	2022
Readout [km]	174 060 (read)
Body color / type of coating	black/double-layered, metallized

Tyres

axle	Wheel	Manufacturer, type	Size	Measured profile
Front	right	PIRELLI, PZERO WINTER	285/40 20 108V	4,5 mm
	left	PIRELLI, PZERO WINTER	285/40 20 108V	5,0 mm
back	right	PIRELLI, PZERO WINTER	285/40 20 108V	3,5 mm
	left	PIRELLI, PZERO WINTER	285/40 20 108V	3,5 mm

Standard equipment by Eurotax

- | | |
|---|---|
| 1. Additional gauges, On board computer | 35. Floor mat |
| 2. Alarm | 36. Head airbags front, Head airbags rear, Side airbag driver and passenger, Side airbags rear |
| 3. All wheel drive in general, Limited slip differential in general | 37. Headlamp wash |
| 4. Antilock-Brake-System (ABS) | 38. Heat reflecting windows |
| 5. Armrest (s) front, Storage facilities in general | 39. Heated seat driver, Heated seat passenger |
| 6. Armrest (s) rear, Interior: other, Seats: other | 40. Hydro pneumatic suspension |
| 7. Bluetooth interface | 41. Interior decoration: other |
| 8. Bluetooth interface, Bord entertainment: other accessories, DAB radio, Hands-free system | 42. Interior decoration: other |
| 9. Body-coloured bumpers, Bumpers: other | 43. LED Daytime running lights |
| 10. Bord climate: other | 44. LED rear lights |
| 11. Bord communication: other | 45. Leather gearshifter/switch |
| 12. Bord communication: other, Soundsystem | 46. Leather steering wheel, Multi functional steering wheel, Steering wheel electrically adjustable |
| 13. Child seat fixation | 47. Leather upholstery |
| 14. Colour stripe in windscreen | 48. Light Alloy wheels 18'' |
| 15. Comfort driver seat, Comfort passenger seat, Driver seat electrically adjustable, Memory seat, Passenger seat electrically adjustable | 49. Lumbar adjust driver, Lumbar adjust passenger |
| 16. Comfort driver seat, Comfort passenger seat, Driver seat electrically adjustable, Memory seat, Passenger seat electrically adjustable, Sport seats front | 50. Mobile Tire System |
| 17. Cruise control | 51. Navigation system |
| 18. Door lights, Interior lights: other accessories, LED interior lighting | 52. Other |
| 19. Door mirror with memory, Door mirror(s) electrically adjustable in general, Door mirrors autodimming, Door mirrors electrically foldable, Door mirrors heated | 53. Other |
| 20. Driver airbag, Passenger airbag | 54. Other |
| 21. Dualzone automatic climate control | 55. Other |
| 22. Dynamic cornering lights, LED front dim light, Side indicators | 56. Park Distance Control front, Park Distance Control rear |
| 23. ESP (Electronical Stabilizing Program) | 57. Passive Tyre pressure control |
| 24. Electric tailgate | 58. Rear Pre-Crash System |
| 25. Engine Brake | 59. Rear headrests |
| 26. Engine Brake | 60. Remote controlled central locking |
| 27. Engine Brake | 61. Roof: other |
| 28. Engine Brake | 62. Standard equipment to be completed when available |
| 29. Exterior design: other | 63. Start/Stop system |
| 30. Exterior design: other | 64. Uni-Lackierung |
| 31. Exterior design: other | 65. Vehicle immobilizer |
| 32. Exterior design: other | 66. Wheel bolt locks |
| 33. Exterior design: other | 67. Wood finish |
| 34. Extra power outlet | |

Dealer's equipment (selected items)

- | | |
|---|---|
| 1. 4 or more zone automatic climate control, Air condition rear | - |
| 2. Additional gauges | - |
| 3. Electric tailgate | - |
| 4. Head-Up Display | - |
| 5. Heated seat driver, Heated seat passenger, Rear seat heating | - |
| 6. Interior decoration: other, Interior: other | - |

- Konsola środkowa, pokrywa poduszki, górna cz.tablicy rozdzielczej, pas w drzwiach w skórze Feinnappa
- Podłokietniki w drzwiach, pas pod szybami, schowek z pokrywą w skórze Feinnappa
- Dodatkowe aplikacje w podłokietnikach w przednich i tylnych drzwiach w skórze Feinnappa
- 7. Leather steering wheel, Multi functional steering wheel, Steering wheel with gear-switches -
- 8. Light Alloy wheels 20'' -
- 9. Metallic paint -
- 10. Other -
- 11. Soundsystem -
- 12. Sunblind rear side door electric, Sunblind tailgate window electric -
- 13. Tinted rear windows -
- 14. Traffic sign recognition -
- 15. Tyre pressure control (RDC) -
- 16. Windows: other -

Base value of the vehicle

Base value of the vehicle by Eurotax (net) -

Corrections

First registration

Mileage

Equipment

Tyres

Other

Uszkodzenia, stan, weryfikacja serwisowa -

Above figure was estimated on the basis of price quotations of used cars on the Polish market Eurotax (database number 04-2026 POL) with regard to technical and market parameters affecting the value of the vehicle.

Basic print without information about the vehicle's value - duey to use of the document any information relating to the value of the vehicle, the price of equipment, adjustments, etc.. were removed

Date: 03-04-2026

DEKRA's expert:
Kacper Sosnowski (WSP)
Andrzej Sosnowski

Document issued electronically valid without signature.

Measurement of thickness of the vehicle lacquer coating



No. of controlled item	Controlled item	Measured range of thickness of the lacquer coat [μm]
1	Front cover	to 150
2	Front left fender	to 150
3	Left front pillar	to 150
4	Front left door	to 150
5	Roof	to 150
6	Left middle pillar	to 150
7	Right side sill	to 150
8	Left rear door	to 150
9	Rear left fender	to 150
10	Cover/lid	to 150
11	Right rear fender	to 150
12	Right rear door	to 150
13	Right middle pillar	to 150
14	Right side sill	to 150
15	Front right door	to 150
16	Right front pillar	to 150
17	Front right fender	to 150

Description of the technical condition

A detailed description of the technical condition contains in Description of the technical condition attached to following expertise.

General comments - regarding valuation

Vehicle documents

Presented the following documents of the vehicle:

ksero pozwolenia czasowego

During the inspection the service book was presented and its number is given below:
elektroniczna

Information concerning the origin of the vehicle

Lack of reliable data.

Anti-theft protection - immobilizer

- as a result of the inspection of the vehicle found no malfunctions of the immobilizer in the extent possible to determine during the inspection of the vehicle in the non- workshop conditions.

Anti-theft protection - other:

not found

Additional comments on the car:

Not applicable.

Test drive

Test drive of the vehicle was conducted. Test drive in the full extent is not possible. Comment below:
ograniczenia placowe

Checking of the correctness and / or construction of identification / serial numbers of the object:

Not tested

Verification of the accuracy of the object data, including year of production, and other.

Not conducted - adopted according to the documents presented and indicated sources.

-
- The read odometer status has not been verified with records in electronic equipment of the vehicle.
 - This expertise is used exclusively to estimate the market value of the item pricing and can not be used for any purpose other than those mentioned above.
 - An expert assumes no responsibility for hidden defects (legal and physical) and the possible consequences arising from the continuing use of the subject of valuation, and for the consequences of using the same valuation.
 - The above pricing is not an expertise of the technical condition of the subject of valuation and as such can not be considered, in particular, can not be treated as a guarantee for the sales subject of the valuation for estimated value.
 - This evaluation may not be published as whole in any document without consent of its executors and without their consent as to the form and contents of such publication.
 - The evaluation has been carried out basing on delivered documentation and organoleptic examination of

the assessed object. No diagnostic examination has been carried out, nor any workshop verification of the assessed object.

- This expertise has been issued basing on inspection of the assessed object in conditions ruling in its availability location.

Comments to the commission - regarding valuation

Kluczyki

TAK

1

Expert comments - regarding valuation

Dostarczono ksero pozwolenia czasowego. Aktywna kontrolka ciśnienia w kołach. Rysy na samochodzie.

Rzeczoznawca dokonał oględzin pojazdu w warunkach parkingowych, co mogło ograniczyć pełną ocenę jego stanu technicznego. Dodatkowo, jeżeli jazda próbna została przeprowadzona (informacje w treści raportu), to wykonano ją w warunkach parkingowych, z niewielką prędkością, co może nie odzwierciedlać pełnych warunków eksploatacyjnych. Istnieje możliwość, że w innych okolicznościach ujawnią się dodatkowe uszkodzenia lub usterki, których nie można było wykryć podczas obecnych oględzin. Zalecamy zatem skorzystanie z możliwości oględzin pojazdu we własnym zakresie lub w Autoryzowanej Stacji Obsługi danej marki, co pozwoli na pełniejszą weryfikację stanu technicznego pojazdu przed udziałem w aukcji.”

Restrictive disclaimer - regarding valuation

Nie weryfikowano szczegółowo stanu układu napędowego, zawieszenia, kierowniczego, hamulcowego oraz wydechowego. Ocena została wykonana bez użycia podnośnika i specjalistycznego sprzętu diagnostycznego, nie dokonywano demontażu osłon i innych elementów. Ocena określa ogólny stan pojazdu na dzień oględzin w miejscu jego udostępnienia, nie może być zatem traktowana jako kompleksowa ocena stanu technicznego. Specyfikacja wg. programu operacyjnego w zakresie wyposażenia standardowego i dodatkowego nie gwarantuje zgodności ze stanem faktycznym w zakresie możliwym do ustalenia przez rzeczoznawcę podczas oględzin pojazdu.

Pomiar grubości powłoki lakierowej wykonano w miejscach możliwych do ich wykonania pomiary nie gwarantują oryginalności poszczególnych elementów poddanych ocenie.

- W Ocenie/Raporcie uwzględniono niesprawności, uszkodzenia, braki itp., które były możliwe do stwierdzenia organoleptycznego, w warunkach oględzin (z uwzględnieniem: stanu czystości pojazdu, warunków atmosferycznych, oświetlenia itd.) oraz bez weryfikacji serwisowej, bez dostępu do spodu pojazdu, bez specjalistycznego sprzętu diagnostycznego (w tym bez diagnostyki komputerowej), bez jazdy próbnej wykonanej w warunkach drogowych z obciążeniem.
- W ramach Oceny/Raportu nie weryfikowano odczytanego stanu drogomierza z zapisami w urządzeniach elektronicznych pojazdu.
- Rzeczoznawca nie bierze na siebie odpowiedzialności za wady ukryte (prawne i fizyczne) oraz ewentualne skutki wynikające z dalszego użytkowania przedmiotu oceny, a także za skutki wykorzystania samej oceny.
- Podane przedziały grubości powłoki lakierowej, dotyczą punktów pomiarowych. Nie mogą być traktowane jako gwarancja, że grubość powłoki lakierowej w innych punktach nie wykracza poza te przedziały.

- Zawarte w niniejszej Ocenie/Raporcie informacje (w tym dotyczące wyposażenia) służą jedynie ogólnym celom informacyjnym. Ocena/Raport nie może być zatem traktowana jako oferta w rozumieniu przepisów Kodeksu Cywilnego oraz opisu towaru ani zapewnienia w rozumieniu art. 4 Ustawy z dnia 27 lipca 2002 roku o szczególnych warunkach sprzedaży konsumenckiej.
- Niniejsza Ocena/Raport nie jest szczegółową oceną stanu technicznego.

Ocenę/Raport wykonano w kierunku ujawnienia uszkodzeń nieakceptowanych z punktu widzenia właściwego przewodnika zwrotu pojazdu lub innych ustaleń ze Zleceniodawcą. Tym samym Ocena/Raport może nie ujmować typowych zużyć i uszkodzeń eksploatacyjnych.

PHOTOGRAPHIC DOCUMENTATION



Photo 1.
Przekątna przednia lewa



Photo 2.
Przód

PHOTOGRAPHIC DOCUMENTATION



Photo 3.

Przekątna przednia prawa



Photo 4.

Bok prawy z przodu

PHOTOGRAPHIC DOCUMENTATION



Photo 5.
Bok prawy z tyłu



Photo 6.
Przekątna tylna prawa

PHOTOGRAPHIC DOCUMENTATION



Photo 7.
Tył



Photo 8.
Przekątna tylna lewa

PHOTOGRAPHIC DOCUMENTATION



Photo 9.

Bok lewy z tyłu



Photo 10.

Bok lewy z przodu

PHOTOGRAPHIC DOCUMENTATION



Photo 11.
Próg lewy (widok od przodu)

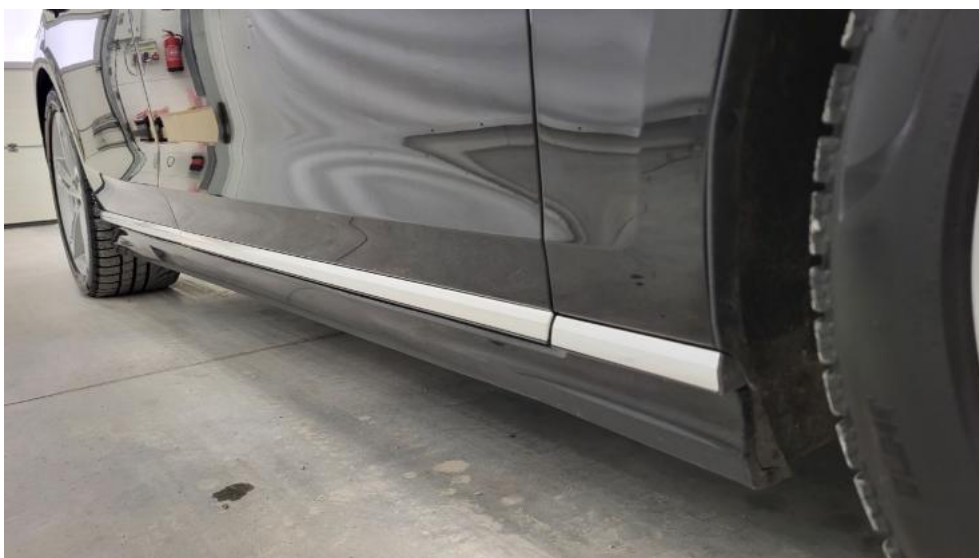

Photo 12.
Próg prawy (widok od przodu)

PHOTOGRAPHIC DOCUMENTATION



Photo 13.
Spód pojazdu przód



Photo 14.
Spód pojazdu tył

PHOTOGRAPHIC DOCUMENTATION



Photo 15.

Tarcza hamulcowa przednia prawa



Photo 16.

Tarcza hamulcowa tylna prawa

PHOTOGRAPHIC DOCUMENTATION

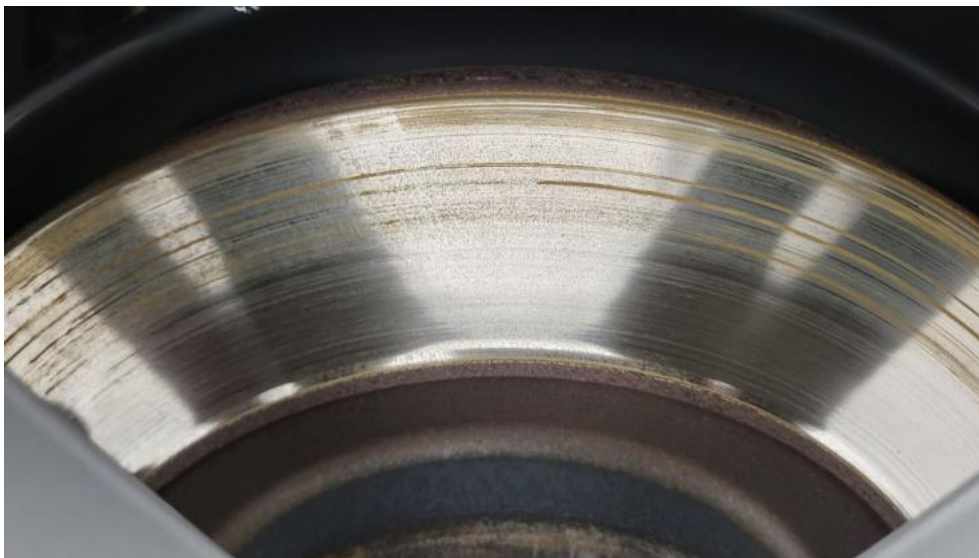

Photo 17.
Tarcza hamulcowa tylna lewa



Photo 18.
Tarcza hamulcowa przednia lewa

PHOTOGRAPHIC DOCUMENTATION

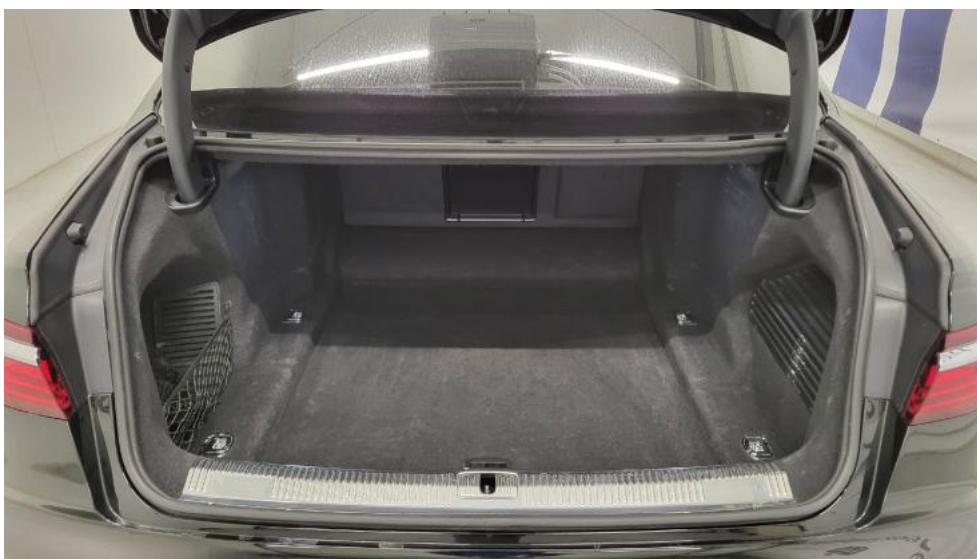

Photo 19.
Bagażnik



Photo 20.
Koło zapasowe

PHOTOGRAPHIC DOCUMENTATION



Photo 21.
Komora silnika



Photo 22.
Numer identyfikacyjny

PHOTOGRAPHIC DOCUMENTATION



Photo 23.
Tabliczka znamionowa



Photo 24.
Zestaw wskaźników - przebieg

PHOTOGRAPHIC DOCUMENTATION



Photo 25.

Widok przez otwarte drzwi przednie lewe



Photo 26.

Kierownica z lewej strony

PHOTOGRAPHIC DOCUMENTATION



Photo 27.

Widok przez otwarte drzwi tylne lewe



Photo 28.

Widok z tylnej kanapy na deskę rozd.

PHOTOGRAPHIC DOCUMENTATION



Photo 29.
Konsola środkowa

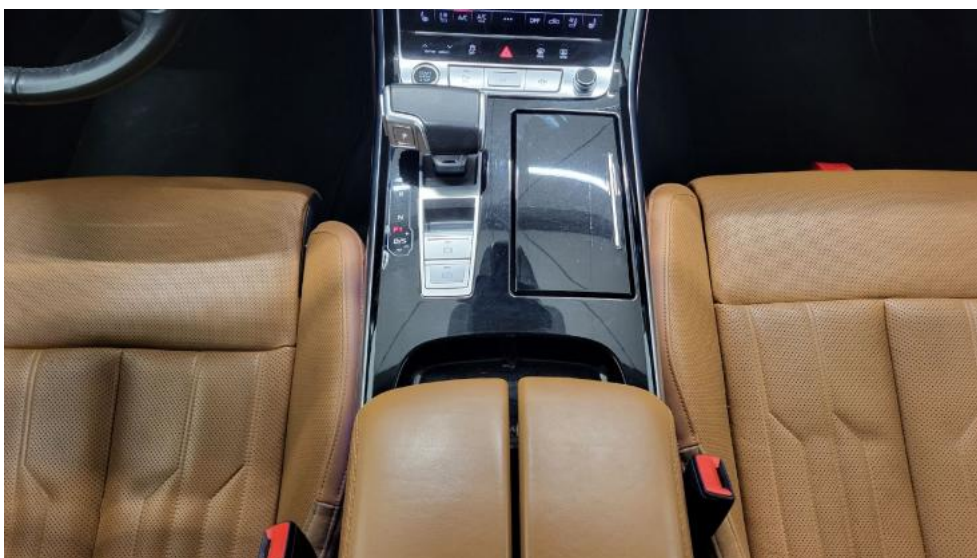

Photo 30.
Tunel środkowy

PHOTOGRAPHIC DOCUMENTATION



Photo 31.
Kierownica (na wprost)



Photo 32.
Książka serwisowa – dane

PHOTOGRAPHIC DOCUMENTATION



Photo 33.
Książka serwisowa – ostatni przegląd

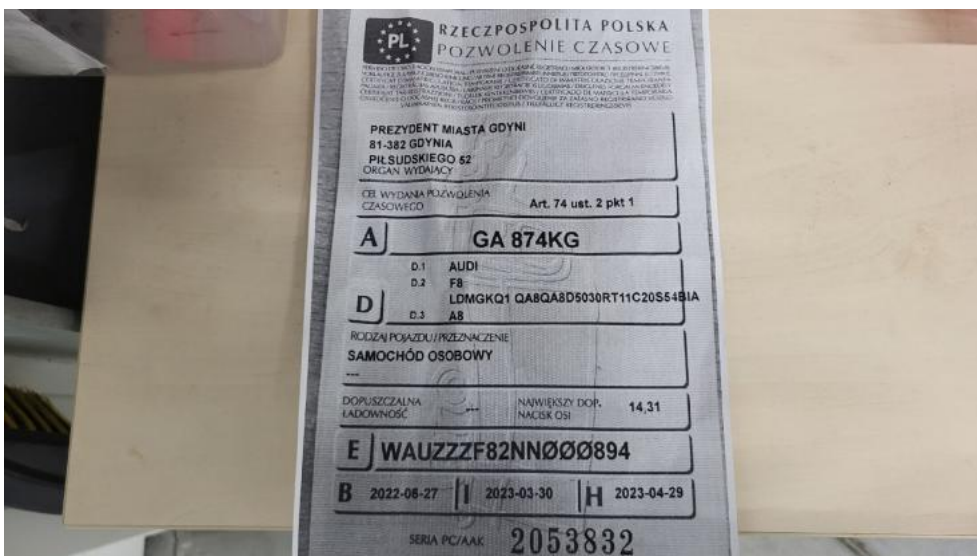
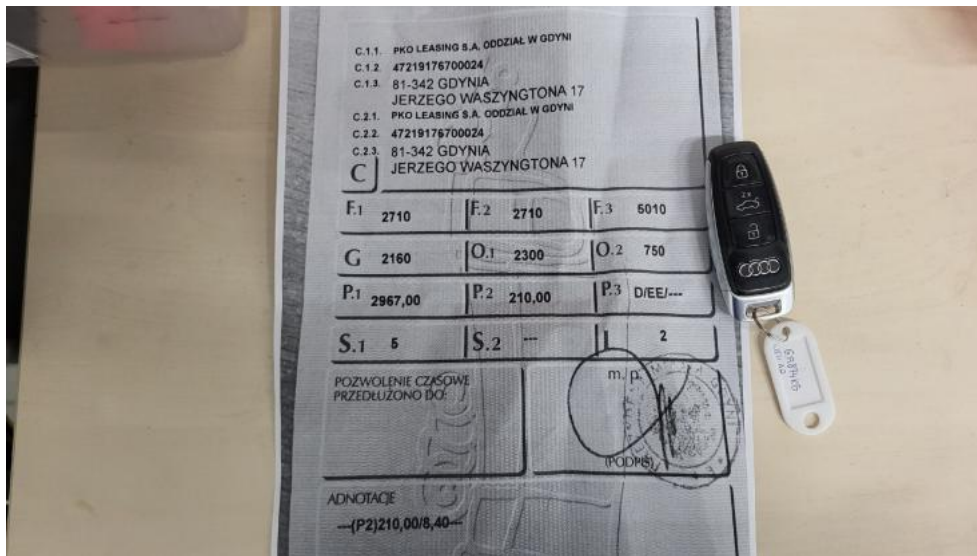

Photo 34.
Dow. rej. ksero Str. 1

PHOTOGRAPHIC DOCUMENTATION**Photo 35.**

Dow. Rej. ksero Str.2 i klucze

**Photo 36.**

Zestaw naprawczy koła

PHOTOGRAPHIC DOCUMENTATION



Photo 37.
Zdjęcie do protokołu



Photo 38.
Zdjęcie do protokołu

PHOTOGRAPHIC DOCUMENTATION



Photo 39.
Zdjęcie do protokołu



Photo 40.
Zdjęcie do protokołu

PHOTOGRAPHIC DOCUMENTATION



Photo 41.
Zdjęcie do protokołu



Photo 42.
Zdjęcie do protokołu

PHOTOGRAPHIC DOCUMENTATION



Photo 43.
Zdjęcie do protokołu



Photo 44.
Zdjęcie do protokołu

PHOTOGRAPHIC DOCUMENTATION



Photo 45.
Zdjęcie do protokołu

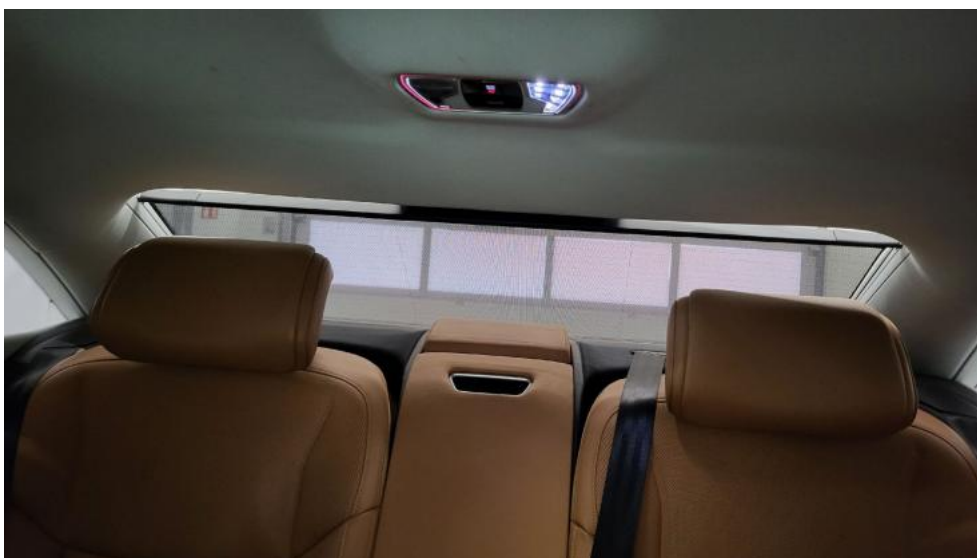

Photo 46.
Zdjęcie do protokołu

PHOTOGRAPHIC DOCUMENTATION



Photo 47.
Zdjęcie do protokołu



Photo 48.
Listwa śr zderzaka przedniego - Wgniecenie/odkształcenie 1

PHOTOGRAPHIC DOCUMENTATION



Photo 49.
Pokrywa komory silnika - Rysa/odprysk 1

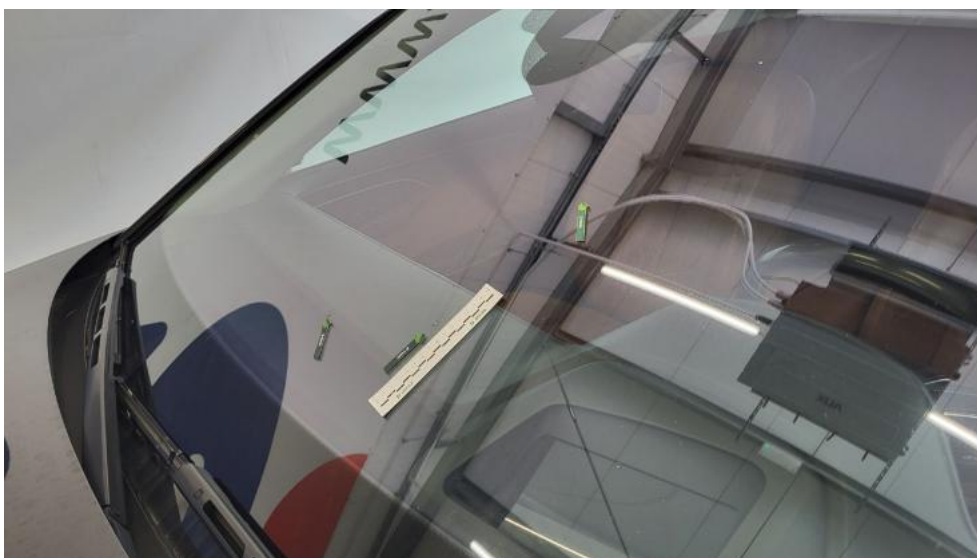

Photo 50.
Szyba czołowa - zdjęcie poglądowe 1

PHOTOGRAPHIC DOCUMENTATION

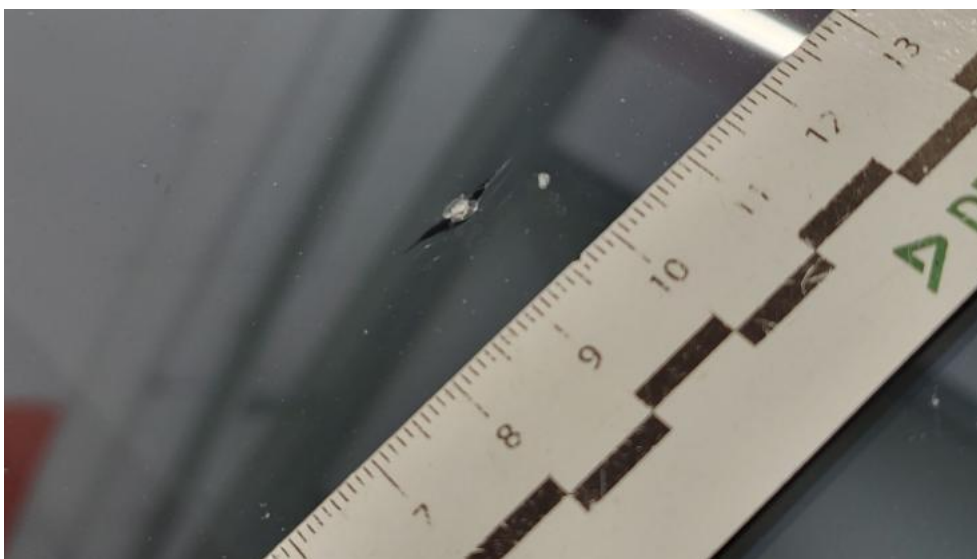

Photo 51.
Szyba czołowa - Pęknięcie/rozerwanie 1



Photo 52.
Zderzak - Wgniecenie/odkształcenie 1

PHOTOGRAPHIC DOCUMENTATION



Photo 53.
Zderzak - Pęknięcie/rozerwanie 1



Photo 54.
Felga aluminiowa przednia P - Rysa/odprysk 1

PHOTOGRAPHIC DOCUMENTATION



Photo 55.

Drzwi przednie P - Rysa/odprysk 1



Photo 56.

Drzwi przednie P - Wgniecenie/odkształcenie 1

PHOTOGRAPHIC DOCUMENTATION



Photo 57.
Drzwi tylne P - Rysa/odprysk 1



Photo 58.
Felga aluminiowa tylna P - Rysa/odprysk 1

PHOTOGRAPHIC DOCUMENTATION



Photo 59.
Zderzak tylny - Rysa/odprysk 1



Photo 60.
Zderzak tylny - Wgniecenie/odkształcenie 1

PHOTOGRAPHIC DOCUMENTATION



Photo 61.
Zderzak tylny - Wgniecenie/odkształcenie 2



Photo 62.
Zderzak tylny - Pęknięcie/rozerwanie 1

PHOTOGRAPHIC DOCUMENTATION



Photo 63.
Zderzak tylny - Pęknięcie/rozerwanie 2



Photo 64.
Felga aluminiowa tylna L - Rysa/odprysk 1

PHOTOGRAPHIC DOCUMENTATION



Photo 65.

Drzwi przed L - Rysa/odprysk 1



Photo 66.

Drzwi tylne L - Rysa/odprysk 1

PHOTOGRAPHIC DOCUMENTATION



Photo 67.
Błotnik przedni L - Rysa/odprysk 1



Photo 68.
Felga Aluminiowa przednia L - Rysa/odprysk 1

PHOTOGRAPHIC DOCUMENTATION



Photo 69.
Podłokietnik środkowy przedni - Rysa/odprysk 1



Photo 70.
Fotel prz. lew. - Inne 1

PHOTOGRAPHIC DOCUMENTATION



Photo 71.

Fotel prz. praw. - zdjęcie poglądowe 1



Photo 72.

Fotel prz. praw. - Pęknięcie/rozerwanie 1

PHOTOGRAPHIC DOCUMENTATION



Photo 73.

Osłona p/słoneczna prawa - Inne 1



Photo 74.

Podsufitka - Inne 1

PHOTOGRAPHIC DOCUMENTATION



Photo 75.
Podsufitka - Inne 2