

DEKRA's commission No. : PKOL(W)/LODZ/40711/26/05/11
 commission/ damage No. : 24/042258
 Date of commission: 11-05-2026

DEKRA Poland - Headquarters
 02-673 Warszawa, ul. Konstruktorska 12A

Client :

PKO Leasing SA
 Świętokrzyska 36
 00-116 Warszawa

Expert:

Kacper Sosnowski (WSP)
 DEKRA Polska - współpraca O/Warszawa
Andrzej Sosnowski
 DEKRA Polska - Centrala

NOTE:

Due to the use of the document it was removed from it any information relating to the value of the vehicle, the price of equipment, adjustments, etc..

Vehicle data

Group of objects (Eurotax)	cars
EC code (Eurotax)	0144607
Manufacturer	MERCEDES-BENZ
Model	E Klasa [W 213] 20-23
Type / version	E 220 d 4-Matic AMG/Avantgarde
Body type	sedan
Number of doors / seats	4/5
Curb weight [kg]	1787
Gross vehicle weight [kg]	2470
Wheelbase 1/2	2939
Engine type	Automatic ignition
Pollution reduction system	KSC
Engine capacity [ccm]	1950
Engine Power [hp/kW]	195/143
Gearbox	automatic
Registration /record No.	WI568PG
VIN / serial number	W1K2130051A971933
Date of first registration	04-05-2021
Date of next. tech. test	02-05-2026
Year of manufacture	2021 (year has been verified with the manufacturer's base)
Readout [km]	79 486 (read)
Body color / type of coating	black/double-layered, metallized

Tyres

axle	Wheel	Manufacturer, type	Size	Measured profile
Front	right	TRACMAK, ICE-PLUS S210	245/45 18 100V	5,5 mm
	left	TRACMAK, ICE-PLUS S210	245/45 18 100V	5,5 mm
back	right	TRACMAK, ICE-PLUS S210	245/45 18 100V	5,0 mm
	left	TRACMAK, ICE-PLUS S210	245/45 18 100V	5,0 mm

Standard equipment by Eurotax

- | | |
|---|---|
| 1. ABS i ASR | 23. Lumbar adjust driver, Lumbar adjust passenger |
| 2. Air suspension | 24. Metal finish |
| 3. Alarm | 25. Mobile Tire System |
| 4. Automated High-beam assist | 26. Navigation system |
| 5. Automatic climate control | 27. Other |
| 6. Bord entertainment: other accessories, Radio | 28. Other |
| 7. Brake Assist | 29. Other |
| 8. Driver knee airbag | 30. Other |
| 9. ESP (Electronical Stabilizing Program) | 31. Other |
| 10. Exterior design: other, Interior: other | 32. Other |
| 11. Floor mat | 33. Other |
| 12. Headrests front | 34. Other |
| 13. Heat reflecting windows, Tinted rear windows | 35. Pre-Crash System |
| 14. Interior decoration: other | 36. Rear seat-backs foldable |
| 15. Interior lights: other accessories | 37. Rear view camera |
| 16. Interior lights: other accessories | 38. Selectable driveline characteristics |
| 17. Interior: other | 39. Szyby sterowane elektrycznie |
| 18. Kontrola trakcji | 40. Traffic sign recognition |
| 19. LED front dim light | 41. USB in |
| 20. Leather steering wheel, Multi functional steering wheel | 42. USB in |
| 21. Light alloy wheels from 17" | 43. Uni-Lackierung |
| 22. Lumbar adjust driver, Lumbar adjust passenger | 44. Wood finish |

Dealer's equipment (selected items)

- | | |
|---|---|
| 1. Blind spot warning | - |
| Asystent martwego punktu | |
| Asystent utrzymania linii pasa ruchu - aktywny | |
| 2. Blind spot warning, Door mirrors autodimming, Door mirrors electrically foldable, Heated seat driver, Heated seat passenger, On board monitor, Park Assistant, Park Distance Control front, Park Distance Control rear, Rear-view mirror autodimming | - |
| Fotele przednie podgrzewane | |
| Asystent martwego punktu | |
| Wyświetlacz multimedialny 12,3 cala | |
| Pakiet Lusterka | |
| Pakiet Asystenta Parkowania | |
| 3. Light Alloy wheels 18'' | - |
| 4. Metallic paint | - |

Base value of the vehicle

Base value of the vehicle by Eurotax (net)

Corrections

Equipment

Other

Current market situation -
Earlier repairs -
Braki uszkodzenia, weryfikacja serwisowa. -

Above figure was estimated on the basis of price quotations of used cars on the Polish market Eurotax (database number 06-2026 POL) with regard to technical and market parameters affecting the value of the vehicle.

Basic print without information about the vehicle's value - duey to use of the document any information relating to the value of the vehicle, the price of equipment, adjustments, etc.. were removed

Date: 08-06-2026

DEKRA's expert:
Kacper Sosnowski (WSP)
Andrzej Sosnowski

Document issued electronically valid without signature.

Measurement of thickness of the vehicle lacquer coating



No. of controlled item	Controlled item	Measured range of thickness of the lacquer coat [μm]
1	Front cover	150 - 500
2	Front left fender	150 - 200
3	Left front pillar	150 - 200
4	Front left door	to 150
5	Roof	to 150
6	Left middle pillar	150 - 200
7	Right side sill	to 150
8	Left rear door	to 150
9	Rear left fender	to 150
10	Cover/lid	150 - 300
11	Right rear fender	150 - 500
12	Right rear door	150 - 500
13	Right middle pillar	to 150
14	Right side sill	to 150
15	Front right door	to 150
16	Right front pillar	150 - 300
17	Front right fender	to 150

Description of the technical condition

A detailed description of the technical condition contains in Description of the technical condition attached to following expertise.

General comments - regarding valuation

Vehicle documents

During the inspection the registration proof of the vehicle was presented and its photo was taken and enclosed to the expertise.

During the inspection the service book was presented and its number is given below:
elektroniczne

Information concerning the origin of the vehicle

Lack of reliable data.

Anti-theft protection - immobilizer

- as a result of the inspection of the vehicle found no malfunctions of the immobilizer in the extent possible to determine during the inspection of the vehicle in the non- workshop conditions.

Anti-theft protection - other:

not found

Additional comments on the car:

Not applicable.

Test drive

Test drive of the vehicle was conducted. Test drive in the full extent is not possible. Comment below:
ograniczenia placowe

Checking of the correctness and / or construction of identification / serial numbers of the object:

Not tested

Verification of the accuracy of the object data, including year of production, and other.

Not conducted - adopted according to the documents presented and indicated sources.

-
- The read odometer status has not been verified with records in electronic equipment of the vehicle.
 - This expertise is used exclusively to estimate the market value of the item pricing and can not be used for any purpose other than those mentioned above.
 - An expert assumes no responsibility for hidden defects (legal and physical) and the possible consequences arising from the continuing use of the subject of valuation, and for the consequences of using the same valuation.
 - The above pricing is not an expertise of the technical condition of the subject of valuation and as such can not be considered, in particular, can not be treated as a guarantee for the sales subject of the valuation for estimated value.
 - This evaluation may not be published as whole in any document without consent of its executors and without their consent as to the form and contents of such publication.
 - The evaluation has been carried out basing on delivered documentation and organoleptic examination of

the assessed object. No diagnostic examination has been carried out, nor any workshop verification of the assessed object.

- This expertise has been issued basing on inspection of the assessed object in conditions ruling in its availability location.

Comments to the commission - regarding valuation

Kluczyki

TAK

1

Expert comments - regarding valuation

Rysy na samochodzie. Brak aktualnych badań technicznych. Głośna praca drzwi przednich prawych, do weryfikacji serwisowej. Widoczne wady lakiernicze. Widoczne ślady polerowania. Odpryski na szybie czołowej.

Rzeczoznawca dokonał oględzin pojazdu w warunkach parkingowych, co mogło ograniczyć pełną ocenę jego stanu technicznego. Dodatkowo, jeżeli jazda próbna została przeprowadzona (informacje w treści raportu), to wykonano ją w warunkach parkingowych, z niewielką prędkością, co może nie odzwierciedlać pełnych warunków eksploatacyjnych. Istnieje możliwość, że w innych okolicznościach ujawnią się dodatkowe uszkodzenia lub usterki, których nie można było wykryć podczas obecnych oględzin. Zalecamy zatem skorzystanie z możliwości oględzin pojazdu we własnym zakresie lub w Autoryzowanej Stacji Obsługi danej marki, co pozwoli na pełniejszą weryfikację stanu technicznego pojazdu przed udziałem w aukcji.”

Restrictive disclaimer - regarding valuation

Nie weryfikowano szczegółowo stanu układu napędowego, zawieszenia, kierowniczego, hamulcowego oraz wydechowego. Ocena została wykonana bez użycia podnośnika i specjalistycznego sprzętu diagnostycznego, nie dokonywano demontażu osłon i innych elementów. Ocena określa ogólny stan pojazdu na dzień oględzin w miejscu jego udostępnienia, nie może być zatem traktowana jako kompleksowa ocena stanu technicznego. Specyfikacja wg. programu operacyjnego w zakresie wyposażenia standardowego i dodatkowego nie gwarantuje zgodności ze stanem faktycznym w zakresie możliwym do ustalenia przez rzeczoznawcę podczas oględzin pojazdu.

Pomiar grubości powłoki lakierowej wykonano w miejscach możliwych do ich wykonania pomiary nie gwarantują oryginalności poszczególnych elementów poddanych ocenie.

- W Ocenie/Raporcie uwzględniono niesprawności, uszkodzenia, braki itp., które były możliwe do stwierdzenia organoleptycznego, w warunkach oględzin (z uwzględnieniem: stanu czystości pojazdu, warunków atmosferycznych, oświetlenia itd.) oraz bez weryfikacji serwisowej, bez dostępu do spodu pojazdu, bez specjalistycznego sprzętu diagnostycznego (w tym bez diagnostyki komputerowej), bez jazdy próbnej wykonanej w warunkach drogowych z obciążeniem.
- W ramach Oceny/Raportu nie weryfikowano odczytanego stanu drogomierza z zapisami w urządzeniach elektronicznych pojazdu.
- Rzeczoznawca nie bierze na siebie odpowiedzialności za wady ukryte (prawne i fizyczne) oraz ewentualne skutki wynikające z dalszego użytkowania przedmiotu oceny, a także za skutki wykorzystania samej oceny.

- Podane przedziały grubości powłoki lakierowej, dotyczą punktów pomiarowych. Nie mogą być traktowane jako gwarancja, że grubość powłoki lakierowej w innych punktach nie wykracza poza te przedziały.
- Zawarte w niniejszej Ocenie/Raporcie informacje (w tym dotyczące wyposażenia) służą jedynie ogólnym celom informacyjnym. Ocena/Raport nie może być zatem traktowana jako oferta w rozumieniu przepisów Kodeksu Cywilnego oraz opisu towaru ani zapewnienia w rozumieniu art. 4 Ustawy z dnia 27 lipca 2002 roku o szczególnych warunkach sprzedaży konsumenckiej.
- Niniejsza Ocena/Raport nie jest szczegółową oceną stanu technicznego.

Ocenę/Raport wykonano w kierunku ujawnienia uszkodzeń nieakceptowanych z punktu widzenia właściwego przewodnika zwrotu pojazdu lub innych ustaleń ze Zleceniodawcą. Tym samym Ocena/Raport może nie ujmować typowych zużyć i uszkodzeń eksploatacyjnych.

PHOTOGRAPHIC DOCUMENTATION



Photo 1.
Przekątna przednia lewa



Photo 2.
Przód

PHOTOGRAPHIC DOCUMENTATION



Photo 3.
Przekątna przednia prawa



Photo 4.
Bok prawy z przodu

PHOTOGRAPHIC DOCUMENTATION



Photo 5.
Bok prawy z tyłu



Photo 6.
Przekątna tylna prawa

PHOTOGRAPHIC DOCUMENTATION



Photo 7.
Tyl



Photo 8.
Przekątna tylna lewa

PHOTOGRAPHIC DOCUMENTATION



Photo 9.
Bok lewy z tyłu



Photo 10.
Bok lewy z przodu

PHOTOGRAPHIC DOCUMENTATION



Photo 11.
Próg lewy (widok od przodu)



Photo 12.
Próg prawy (widok od przodu)

PHOTOGRAPHIC DOCUMENTATION



Photo 13.
Spód pojazdu przód



Photo 14.
Spód pojazdu tył

PHOTOGRAPHIC DOCUMENTATION



Photo 15.
Tarcza hamulcowa przednia prawa



Photo 16.
Tarcza hamulcowa tylna prawa

PHOTOGRAPHIC DOCUMENTATION



Photo 17.
Tarcza hamulcowa tylna lewa



Photo 18.
Tarcza hamulcowa przednia lewa

PHOTOGRAPHIC DOCUMENTATION



Photo 19.
Bagażnik



Photo 20.
Komora silnika

PHOTOGRAPHIC DOCUMENTATION



Photo 21.
Numer identyfikacyjny



Photo 22.
Tabliczka znamionowa

PHOTOGRAPHIC DOCUMENTATION



Photo 23.

Zestaw wskaźników - przebieg



Photo 24.

Zestaw wskaźników - serwis

PHOTOGRAPHIC DOCUMENTATION



Photo 25.

Widok przez otwarte drzwi przednie lewe



Photo 26.

Kierownica z lewej strony

PHOTOGRAPHIC DOCUMENTATION



Photo 27.

Widok przez otwarte drzwi tylne lewe



Photo 28.

Widok z tylnej kanapy na deskę rozd.

PHOTOGRAPHIC DOCUMENTATION



Photo 29.
Konsola środkowa

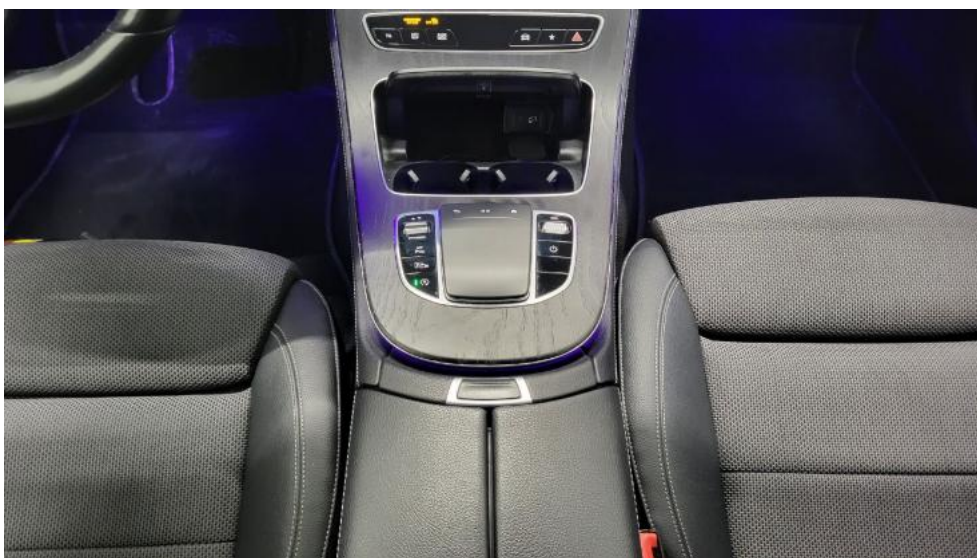

Photo 30.
Tunel środkowy

PHOTOGRAPHIC DOCUMENTATION



Photo 33.
Książka serwisowa – dane



Photo 34.
Książka serwisowa – ostatni przegląd

PHOTOGRAPHIC DOCUMENTATION



Photo 35.
Dowód rej. str. 2



Photo 36.
Instrukcje

PHOTOGRAPHIC DOCUMENTATION



Photo 37.
Kluczyki



Photo 38.
Zdjęcie do protokołu

PHOTOGRAPHIC DOCUMENTATION



Photo 39.
Zdjęcie do protokołu



Photo 40.
Zdjęcie do protokołu

PHOTOGRAPHIC DOCUMENTATION



Photo 41.
Zdjęcie do protokołu



Photo 42.
Pokrywa komory silnika - Rysa/odprysk 1

PHOTOGRAPHIC DOCUMENTATION



Photo 43.

Pokrywa komory silnika - Wgniecenie/odkształcenie 1



Photo 44.

Zderzak - Rysa/odprysk 1

PHOTOGRAPHIC DOCUMENTATION



Photo 45.

Drzwi przednie P - Rysa/odprysk 1



Photo 46.

Drzwi tylne P - Rysa/odprysk 1

PHOTOGRAPHIC DOCUMENTATION



Photo 47.
Błotnik tylny P / Ściana boczna P - Wgniecenie/odkształcenie 1



Photo 48.
Pokrywy bagażnika - Wgniecenie/odkształcenie 1

PHOTOGRAPHIC DOCUMENTATION



Photo 49.
Zderzak tylny - Rysa/odprysk 1



Photo 50.
Listwy dachu lew. - Wgniecenie/odkształcenie 1

PHOTOGRAPHIC DOCUMENTATION



Photo 51.
Błotnik tylny L / Ściana boczna L - Wgniecenie/odkształcenie 1



Photo 52.
Błotnik tylny L / Ściana boczna L - Wgniecenie/odkształcenie 2

PHOTOGRAPHIC DOCUMENTATION



Photo 53.

Drzwi przed L - Rysa/odprysk 1



Photo 54.

Drzwi przed L - Wgniecenie/odkształcenie 1

PHOTOGRAPHIC DOCUMENTATION



Photo 55.

Drzwi tylne L - Rysa/odprysk 1



Photo 56.

Drzwi tylne L - Wgniecenie/odkształcenie 1

PHOTOGRAPHIC DOCUMENTATION



Photo 57.
Drzwi tylne L - Inne 1



Photo 58.
Słupek przedni L - Wgniecenie/odkształcenie 1

PHOTOGRAPHIC DOCUMENTATION



Photo 59.
Słupek środkowy L - Wgniecenie/odkształcenie 1



Photo 60.
Błotnik przedni L - Rysa/odprysk 1

PHOTOGRAPHIC DOCUMENTATION

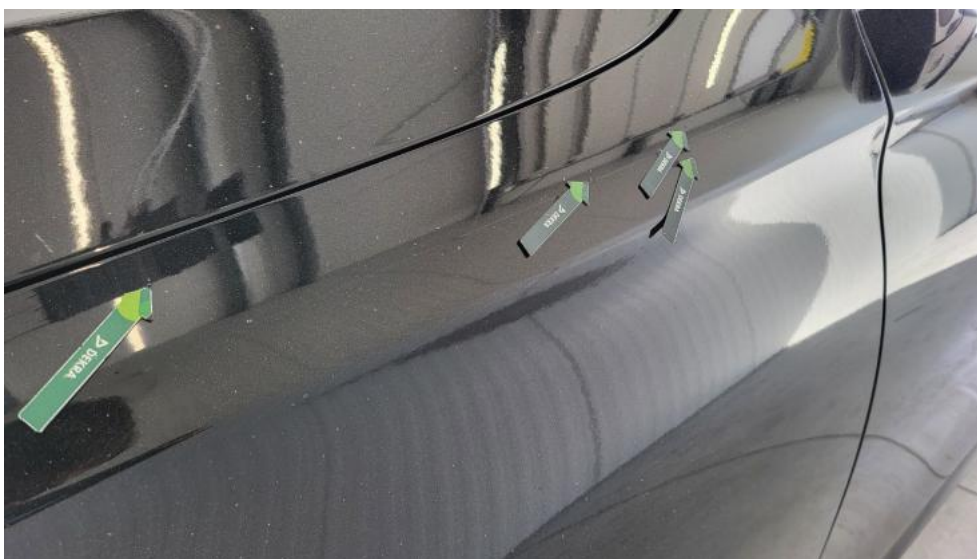

Photo 61.
Błotnik przedni L - Wgniecenie/odkształcenie 1

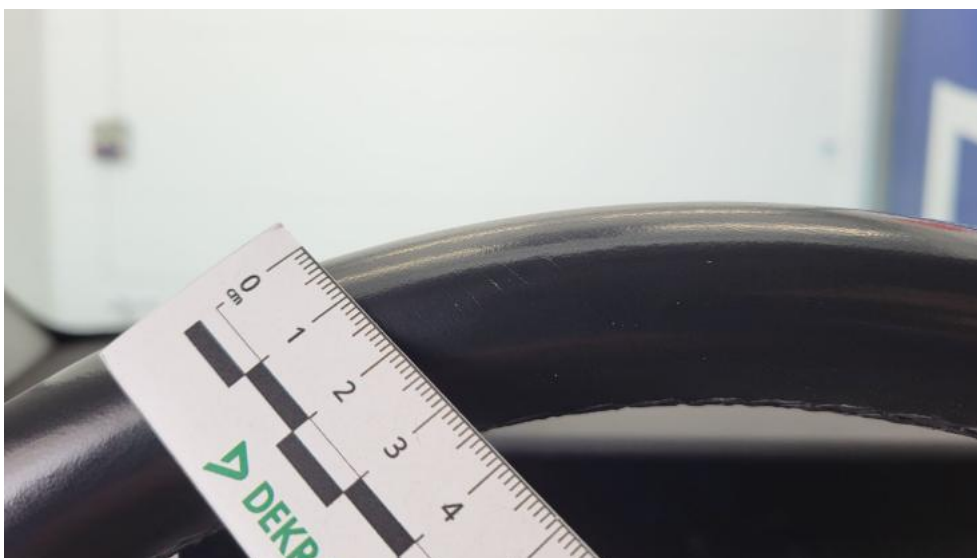

Photo 62.
Koło kierownicy - Rysa/odprysk 1

PHOTOGRAPHIC DOCUMENTATION



Photo 63.
Konsola tunelu śr. - Rysa/odprysk 1



Photo 64.
Fotel prz. praw. - Inne 1

PHOTOGRAPHIC DOCUMENTATION



Photo 65.
Kanapa tyl. - Inne 1



Photo 66.
Tapicerka drzwi tylnych P - Wgniecenie/odkształcenie 1

PHOTOGRAPHIC DOCUMENTATION



Photo 67.

Osłona p/słoneczna lewa - Inne 1



Photo 68.

Podsufitka - Inne 1

PHOTOGRAPHIC DOCUMENTATION

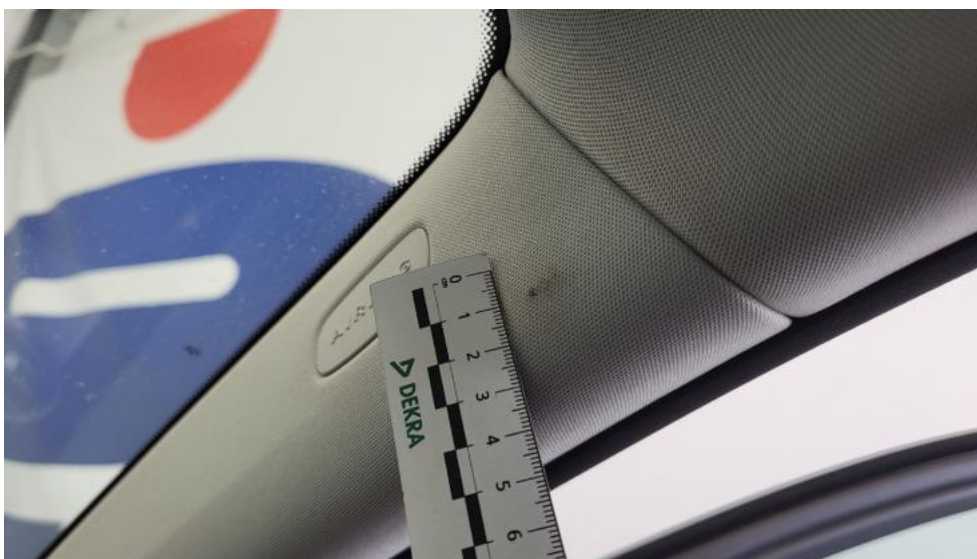

Photo 69.

Wykładzina(y) słupka przedniego P - Inne 1