

DEKRA's commission No. : PKOL(W)/LODZ/44639/25/06/18
commission/ damage No. : 22/031673
Date of commission: 18-06-2025

DEKRA Poland - Headquarters
02-673 Warszawa, ul. Konstruktorska 12A

Client :

PKO Leasing SA
Świętokrzyska 36
00-116 Warszawa

Expert:

Kacper Sosnowski (NEW)
DEKRA Polska - współpraca O/Warszawa
Andrzej Sosnowski
DEKRA Polska - Centrala

NOTE:

Due to the use of the document it was removed from it any information relating to the value of the vehicle, the price of equipment, adjustments, etc..

Vehicle data

Group of objects (Eurotax)	jeeps
EC code (Eurotax)	0111899
Manufacturer	VOLVO
Model	XC60 13-17
Type / version	XC60 D4 AWD Summum aut
Body type	KOM
Number of doors / seats	5/5
Curb weight [kg]	1846
Gross vehicle weight [kg]	2505
Wheelbase 1/2	2774
Engine type	Automatic ignition
Pollution reduction system	DPF
Engine capacity [ccm]	2400
Engine Power [hp/kW]	190/140
Gearbox	automatic
Registration /record No.	RZ593EE
VIN / serial number	YV1DZA5C6H2185815
Date of first registration	24-07-2017
Date of next. tech. test	18-07-2025
Year of manufacture	2017 (year has been verified with the manufacturer's base)
Readout [km]	163 996 (read)
Body color / type of coating	grafitowy/double-layered, metallized

Tyres

axle	Wheel	Manufacturer, type	Size	Measured profile
Front	right	IMPERIAL, ICE-PLUS S220	235/60 18 107H	4,5 mm
	left	IMPERIAL, ICE-PLUS S220	235/60 18 107H	4,5 mm
back	right	IMPERIAL, ICE-PLUS S220	235/60 18 107H	5,0 mm
	left	IMPERIAL, ICE-PLUS S220	235/60 18 107H	5,0 mm

Standard equipment by Eurotax

- | | |
|---|--|
| 1. Additional heating | 27. LED Daytime running lights |
| 2. Alarm | 28. Leather gearshifter/switch |
| 3. Antilock-Brake-System (ABS) | 29. Leather upholstery |
| 4. Armrest (s) rear, Storage facilities in general | 30. Light Alloy wheels 18'' |
| 5. Automatic climate control | 31. Luggage:other |
| 6. Bi-Xenon Head lamps, Cornering Headlights | 32. Lumbar adjust driver, Lumbar adjust passenger |
| 7. Bluetooth interface, CD-player, On board monitor, Radio, USB in | 33. Metal finish |
| 8. Bord climate: other | 34. On board computer |
| 9. Bord climate: other | 35. On board monitor |
| 10. Cargo net | 36. On board monitor |
| 11. Colored glass | 37. Other |
| 12. Cruise control | 38. Other |
| 13. Distribution of braking force electronically | 39. Other |
| 14. Door mirror(s) electrically adjustable in general, Door mirrors heated | 40. Other |
| 15. Door mirrors autodimming, Rear-view mirror autodimming | 41. Other |
| 16. Door mirrors electrically foldable, Exterior lighting: other | 42. Park Distance Control rear |
| 17. Driver airbag, Head airbags front, Passenger airbag, Side airbag driver, Side airbag driver and passenger | 43. Power assisted brakes |
| 18. Driver seat electrically adjustable, Memory seat | 44. Power assisted brakes |
| 19. ESP (Electronical Stabilizing Program), Traction control | 45. Power windows front, Power windows rear |
| 20. Exterior lighting: other | 46. Rain sensor |
| 21. Extra power outlet | 47. Rear seat-backs foldable in two separate parts |
| 22. Floor mat | 48. Roof railing |
| 23. Headlamp wash | 49. Steering wheel manually adjustabe |
| 24. Hill descent control | 50. Steering wheel with radio operation |
| 25. Interior lights: other accessories | 51. Vehicle imobilizer |
| 26. Interior lights: other accessories, Interior: other | |

Dealer's equipment (selected items)

- | | |
|---|---|
| 1. Diminished spare wheel | - |
| 2. Glass tilt/slide sunroof electric | - |
| 3. Glass tilt/slide sunroof electric, Navigation system, On board monitor, Park Distance Control front, Park Distance Control rear, Passenger seat electrically adjustable, Rear view camera, Soundsystem | - |
| Układ wspomaganie parkowania - przód i tył | |
| Fotel pasażera regulowany elektrycznie | |
| Kamera wspomagająca parkowanie tyłem | |
| Szyberdach szklany odsuwany elektrycznie | |
| Nawigacja Sensus | |
| Radio SENSUS CONNECT z HIGH PERFORMANCE (7 cal. wyżs., 8 głośń., DVD, MP3, USB, BT) | |
| 4. Heated seat driver, Heated seat passenger, Windscreen heating, Windscreen wash-nozzle heated | - |
| Ogrzewanie przednich foteli | |
| Podgrzewane dysze spryskiwaczy | |
| Podgrzewana przednia szyba | |
| 5. Metallic paint | - |
| 6. Park Distance Control front, Park Distance Control rear | - |
| 7. Tinted rear windows | - |

Base value of the vehicle

Base value of the vehicle by Eurotax (net) -

CorrectionsFirst registrationMileageEquipmentTyresOtherEarlier repairs -
Uszkodzenia, stan -

Above figure was estimated on the basis of price quotations of used cars on the Polish market Eurotax (database number 06-2025 POL) with regard to technical and market parameters affecting the value of the vehicle.

Basic print without information about the vehicle's value - duey to use of the document any information relating to the value of the vehicle, the price of equipment, adjustments, etc.. were removed

Date: 23-06-2025

DEKRA's expert:
Kacper Sosnowski (NEW)
Andrzej Sosnowski**Document issued electronically valid without signature.**

Measurement of thickness of the vehicle lacquer coating

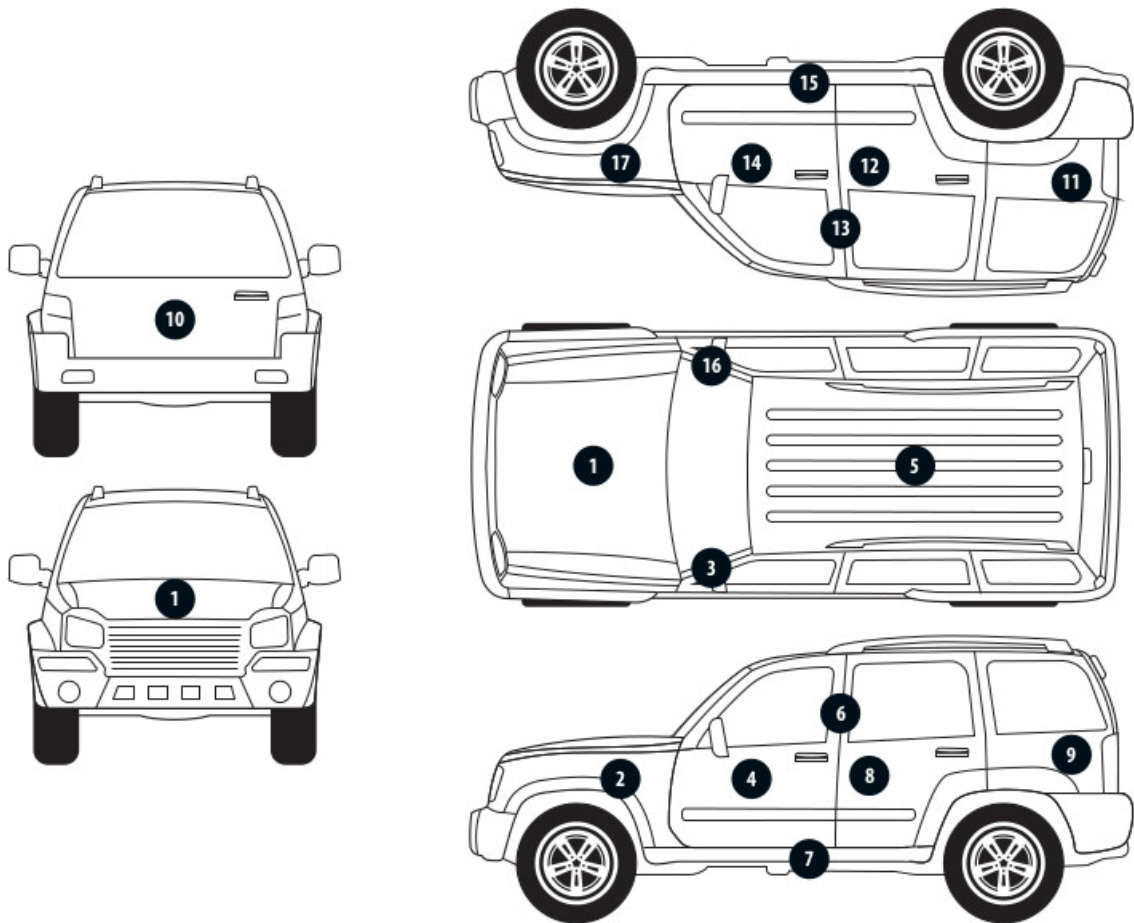

No. of controlled item	Controlled item	Measured range of thickness of the lacquer coat [μm]
1	Front cover	to 150
2	Left front fender	to 150
3	Left front pillar	to 150
4	Left front wall	150 - 300
5	Roof	to 150
6	Left middle pillar	to 150
7	Left side sill	to 150
8	Left rear wall	150 - 500
9	Left side wall	150 - 2000
11	Side right wall	150 - 2000
12	Rear right door	150 - 1000
13	Middle right pillar	to 150
14	Front right door	150 - 300
15	Right side sill	to 150
16	Right front pillar	to 150
17	Right front fender	150 - 300

Description of the technical condition

A detailed description of the technical condition contains in Description of the technical condition attached to following expertise.

General comments - regarding valuation**Vehicle documents**

During the inspection the registration proof of the vehicle was presented and its photo was taken and enclosed to the expertise.

During the inspection the service book was presented and its number is given below:

.

Information concerning the origin of the vehicle

Lack of reliable data.

Additional comments on the car:

Not applicable.

Test drive

Test drive of the vehicle was conducted. Test drive in the full extent is not possible. Comment below: ograniczenia placowe

Checking of the correctness and / or construction of identification / serial numbers of the object:

Not tested

Verification of the accuracy of the object data, including year of production, and other.

Not conducted - adopted according to the documents presented and indicated sources.

Anti-theft protection

fabryczne

- The read odometer status has not been verified with records in electronic equipment of the vehicle.
- This expertise is used exclusively to estimate the market value of the item pricing and can not be used for any purpose other than those mentioned above.
- An expert assumes no responsibility for hidden defects (legal and physical) and the possible consequences arising from the continuing use of the subject of valuation, and for the consequences of using the same valuation.
- The above pricing is not an expertise of the technical condition of the subject of valuation and as such can not be considered, in particular, can not be treated as a guarantee for the sales subject of the valuation for estimated value.
- This evaluation may not be published as whole in any document without consent of its executors and without their consent as to the form and contents of such publication.
- The evaluation has been carried out basing on delivered documentation and organoleptic examination of the assessed object. No diagnostic examination has been carried out, nor any workshop verification of the assessed object.
- This expertise has been issued basing on inspection of the assessed object in conditions ruling in its availability location.

Comments to the commission - regarding valuation**Kluczyki**

TAK

2

Expert comments - regarding valuation

Rysy na samochodzie. Aktywna kontrolka ciśnienia w kołach. Informacja o zarezerwowaniu terminu przeglądu. Odpryski na szybie czołowej. Widoczne wady lakiernicze.

Rzeczoznawca dokonał oględzin pojazdu w warunkach parkingowych, co mogło ograniczyć pełną ocenę jego stanu technicznego. Dodatkowo, jeżeli jazda próbna została przeprowadzona (informacje w treści raportu), to wykonano ją w warunkach parkingowych, z niewielką prędkością, co może nie odzwierciedlać pełnych warunków eksploatacyjnych. Istnieje możliwość, że w innych okolicznościach ujawnią się dodatkowe uszkodzenia lub usterki, których nie można było wykryć podczas obecnych oględzin. Zalecamy zatem skorzystanie z możliwości oględzin pojazdu we własnym zakresie lub w Autoryzowanej Stacji Obsługi danej marki, co pozwoli na pełniejszą weryfikację stanu technicznego pojazdu przed udziałem w aukcji."

Restrictive disclaimer - regarding valuation

Nie weryfikowano szczegółowo stanu układu napędowego, zawieszenia, kierowniczego, hamulcowego oraz wydechowego. Ocena została wykonana bez użycia podnośnika i specjalistycznego sprzętu diagnostycznego, nie dokonywano demontażu osłon i innych elementów. Ocena określa ogólny stan pojazdu na dzień oględzin w miejscu jego udostępnienia, nie może być zatem traktowana jako kompleksowa ocena stanu technicznego. Specyfikacja wg. programu operacyjnego w zakresie wyposażenia standardowego i dodatkowego nie gwarantuje zgodności ze stanem faktycznym w zakresie możliwym do ustalenia przez rzeczoznawcę podczas oględzin pojazdu.

Pomiar grubości powłoki lakierowej wykonano w miejscach możliwych do ich wykonania pomiary nie gwarantują oryginalności poszczególnych elementów poddanych ocenie.

- W Ocenie/Raporcie uwzględniono niesprawności, uszkodzenia, braki itp., które były możliwe do stwierdzenia organoleptycznego, w warunkach oględzin (z uwzględnieniem: stanu czystości pojazdu, warunków atmosferycznych, oświetlenia itd.) oraz bez weryfikacji serwisowej, bez dostępu do spodu pojazdu, bez specjalistycznego sprzętu diagnostycznego (w tym bez diagnostyki komputerowej), bez jazdy próbnej wykonanej w warunkach drogowych z obciążeniem.
- W ramach Oceny/Raportu nie weryfikowano odczytanego stanu drogomierza z zapisami w urządzeniach elektronicznych pojazdu.
- Rzeczoznawca nie bierze na siebie odpowiedzialności za wady ukryte (prawne i fizyczne) oraz ewentualne skutki wynikające z dalszego użytkowania przedmiotu oceny, a także za skutki wykorzystania samej oceny.
- Podane przedziały grubości powłoki lakierowej, dotyczą punktów pomiarowych. Nie mogą być traktowane jako gwarancja, że grubość powłoki lakierowej w innych punktach nie wykracza poza te przedziały.
- Zawarte w niniejszej Ocenie/Raporcie informacje (w tym dotyczące wyposażenia) służą jedynie ogólnym celom informacyjnym. Ocena/Raport nie może być zatem traktowana jako oferta w rozumieniu przepisów Kodeksu Cywilnego oraz opisu towaru ani zapewnienia w rozumieniu art. 4 Ustawy z dnia 27 lipca 2002 roku o szczególnych warunkach sprzedaży konsumenckiej.
- Niniejsza Ocena/Raport nie jest szczegółową oceną stanu technicznego.

Ocenę/Raport wykonano w kierunku ujawnienia uszkodzeń nieakceptowanych z punktu widzenia właściwego przewodnika zwrotu pojazdu lub innych ustaleń ze Zleceniodawcą. Tym samym Ocena/Raport może nie ujmować typowych zużyć i uszkodzeń eksploatacyjnych.

PHOTOGRAPHIC DOCUMENTATION



Photo 1.
Przekątna przednia lewa



Photo 2.
Przód

PHOTOGRAPHIC DOCUMENTATION



Photo 3.
Przekątna przednia prawa



Photo 4.
Bok prawy z przodu

PHOTOGRAPHIC DOCUMENTATION



Photo 5.
Bok prawy z tyłu



Photo 6.
Przekątna tylna prawa

PHOTOGRAPHIC DOCUMENTATION



Photo 7.
Tył



Photo 8.
Przekątna tylna lewa

PHOTOGRAPHIC DOCUMENTATION



Photo 9.
Bok lewy z tyłu



Photo 10.
Bok lewy z przodu

PHOTOGRAPHIC DOCUMENTATION



Photo 11.
Próg lewy (widok od przodu)



Photo 12.
Próg prawy (widok od przodu)

PHOTOGRAPHIC DOCUMENTATION



Photo 13.
Spód pojazdu przód



Photo 14.
Spód pojazdu tył

PHOTOGRAPHIC DOCUMENTATION

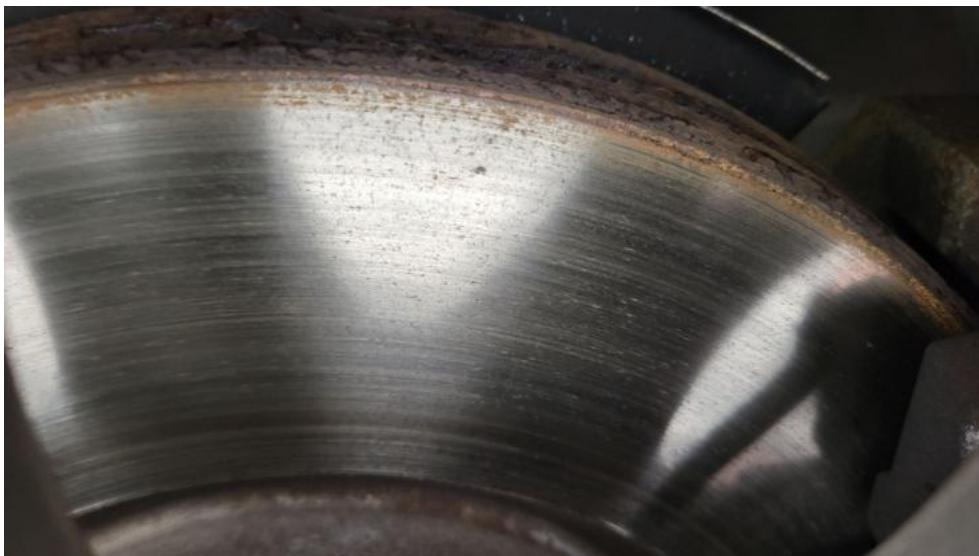

Photo 15.
Tarcza hamulcowa przednia prawa



Photo 16.
Tarcza hamulcowa tylna prawa

PHOTOGRAPHIC DOCUMENTATION



Photo 17.
Tarcza hamulcowa tylna lewa



Photo 18.
Tarcza hamulcowa przednia lewa

PHOTOGRAPHIC DOCUMENTATION



Photo 19.
Bagażnik



Photo 20.
Koło zapasowe

PHOTOGRAPHIC DOCUMENTATION



Photo 21.
Komora silnika

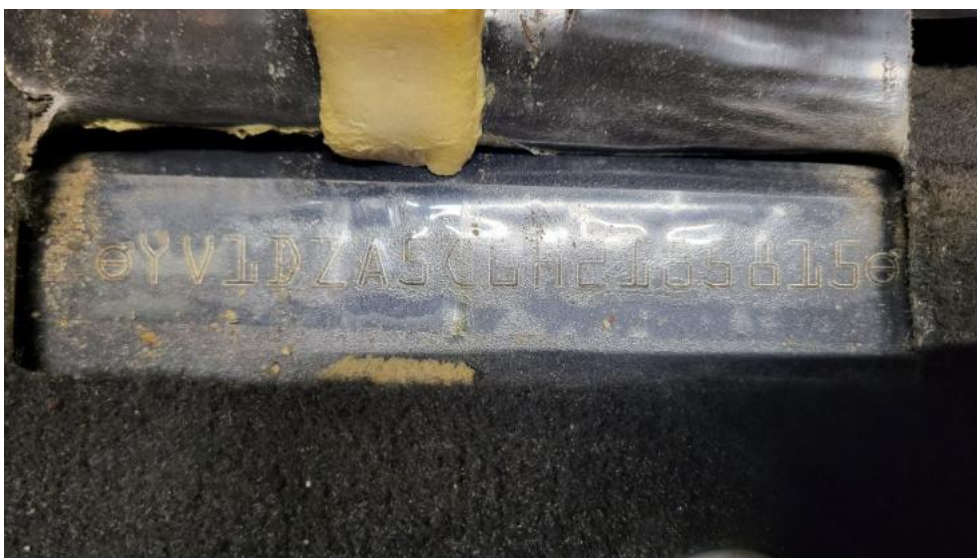

Photo 22.
Numer identyfikacyjny

PHOTOGRAPHIC DOCUMENTATION



Photo 23.
Tabliczka znamionowa



Photo 24.
Zestaw wskaźników - przebieg

PHOTOGRAPHIC DOCUMENTATION



Photo 25.

Widok przez otwarte drzwi przednie lewe



Photo 26.

Kierownica z lewej strony

PHOTOGRAPHIC DOCUMENTATION



Photo 27.

Widok przez otwarte drzwi tylne lewe

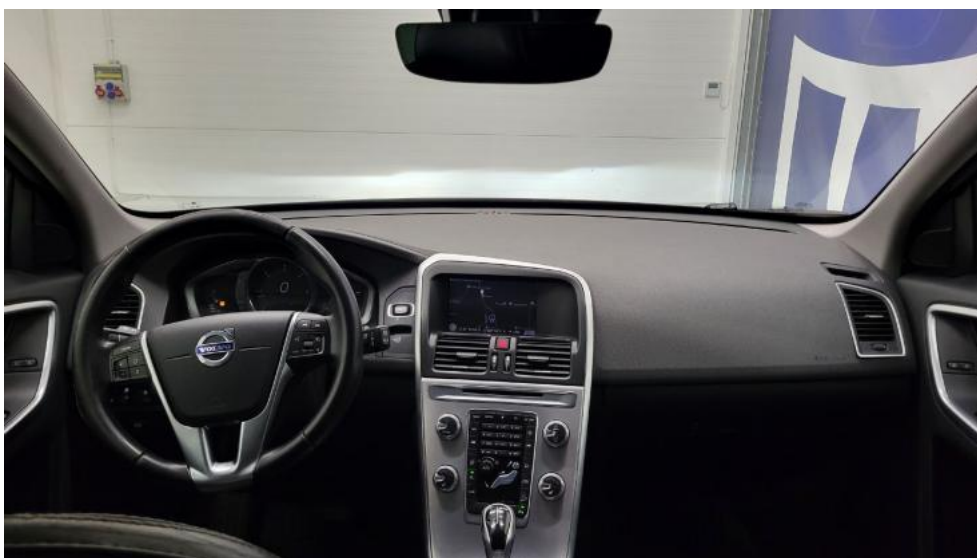

Photo 28.

Widok z tylnej kanapy na deskę rozdz.

PHOTOGRAPHIC DOCUMENTATION



Photo 29.
Konsola środkowa



Photo 30.
Tunel środkowy

PHOTOGRAPHIC DOCUMENTATION



Photo 31.
Kierownica (na wprost)



Photo 32.
Dowód rej. Str. 1

PHOTOGRAPHIC DOCUMENTATION



Photo 33.
Dow. Rej. Str.2 i klucze

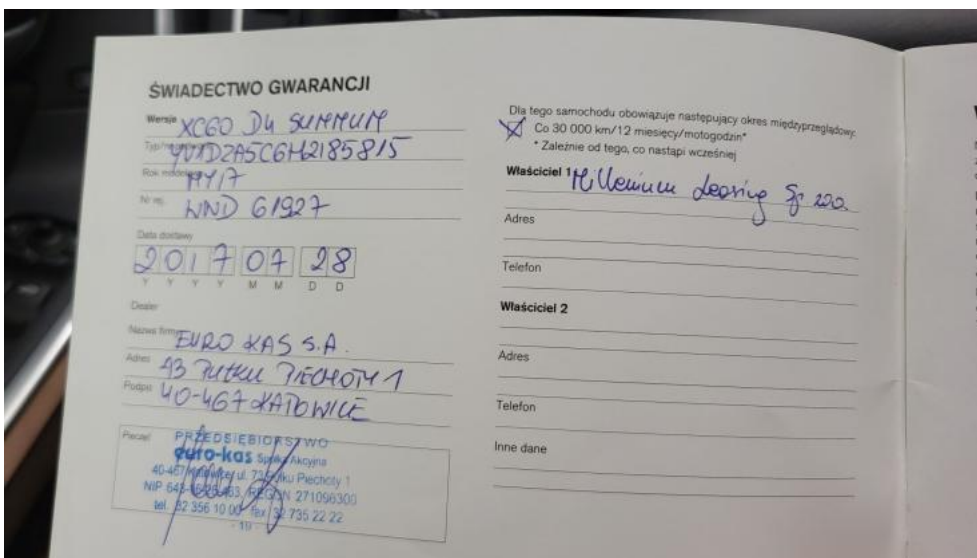

Photo 34.
Książka serwisowa – dane

PHOTOGRAPHIC DOCUMENTATION

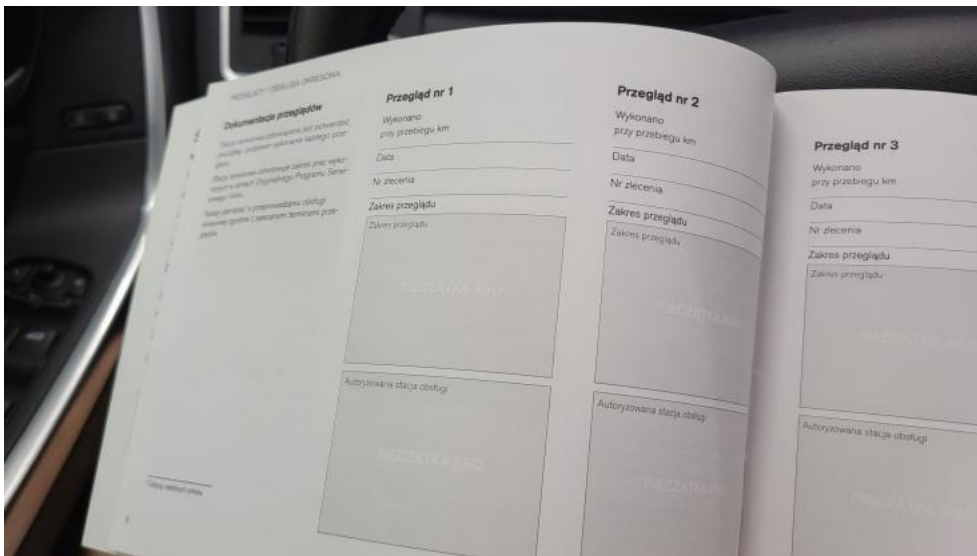

Photo 35.
Książka serwisowa – ostatni przegląd



Photo 36.
Instrukcje

PHOTOGRAPHIC DOCUMENTATION



Photo 37.
Zdjęcie do protokołu



Photo 38.
Zdjęcie do protokołu

PHOTOGRAPHIC DOCUMENTATION



Photo 39.
Zdjęcie do protokołu



Photo 40.
Zdjęcie do protokołu

PHOTOGRAPHIC DOCUMENTATION



Photo 41.

Pokrywa komory silnika - Rysa/odprysk 1



Photo 42.

Spoiler zderzaka przedniego - Wgniecenie/odkształcenie 1

PHOTOGRAPHIC DOCUMENTATION

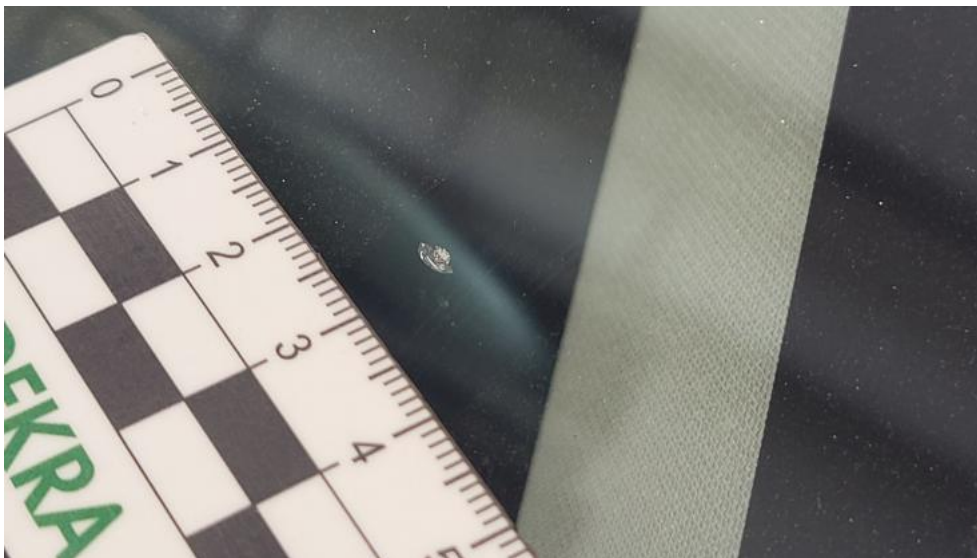

Photo 43.
Szyba czółowa ogrzewana - Rysa/odprysk 1



Photo 44.
Błotnik przedni P - Wgniecenie/odkształcenie 1

PHOTOGRAPHIC DOCUMENTATION



Photo 45.

Drzwi przednie P - Rysa/odprysk 1



Photo 46.

Drzwi przednie P - Wgniecenie/odkształcenie 1

PHOTOGRAPHIC DOCUMENTATION

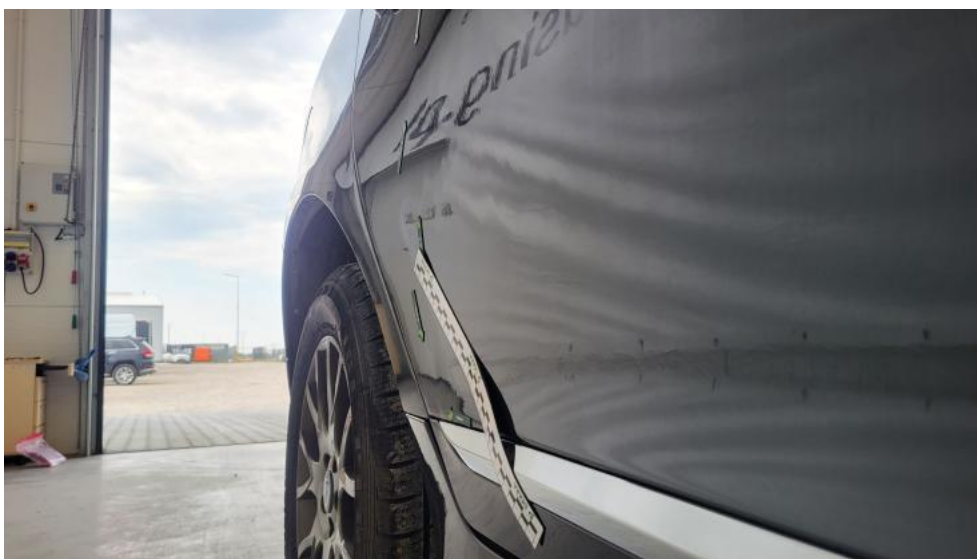

Photo 47.
Drzwi tylne P - Wgniecenie/odkształcenie 1



Photo 48.
Drzwi tylne P - Wgniecenie/odkształcenie 2

PHOTOGRAPHIC DOCUMENTATION



Photo 49.
Próg P - Inne 1



Photo 50.
Błotnik tylny P / Ściana boczna P - Wgniecenie/odkształcenie 1

PHOTOGRAPHIC DOCUMENTATION

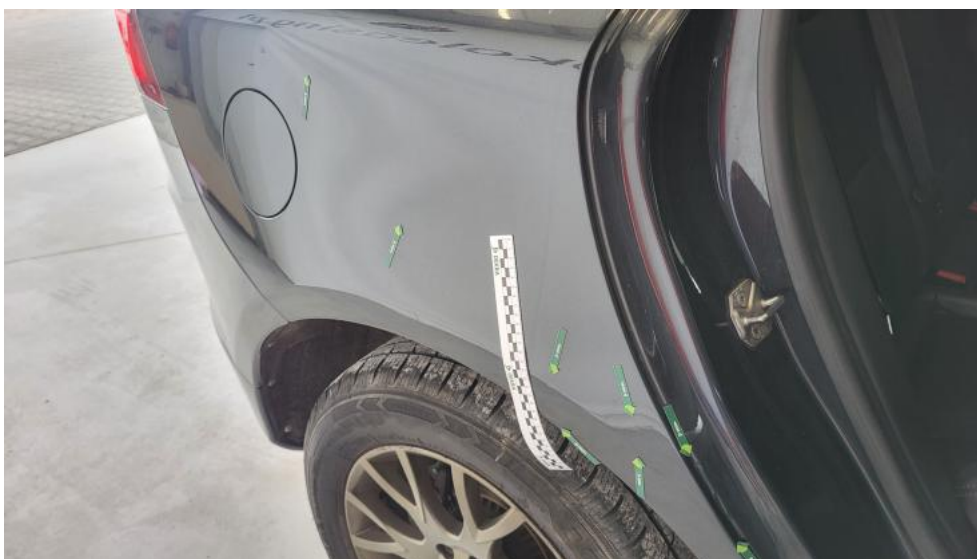

Photo 51.
Błotnik tylny P / Ściana boczna P - Wgniecenie/odkształcenie 2



Photo 52.
Felga aluminiowa tylna P - Rysa/odprysk 1

PHOTOGRAPHIC DOCUMENTATION



Photo 53.
Zderzak tylny - Rysa/odprysk 1



Photo 54.
Zderzak tylny - Inne 1

PHOTOGRAPHIC DOCUMENTATION

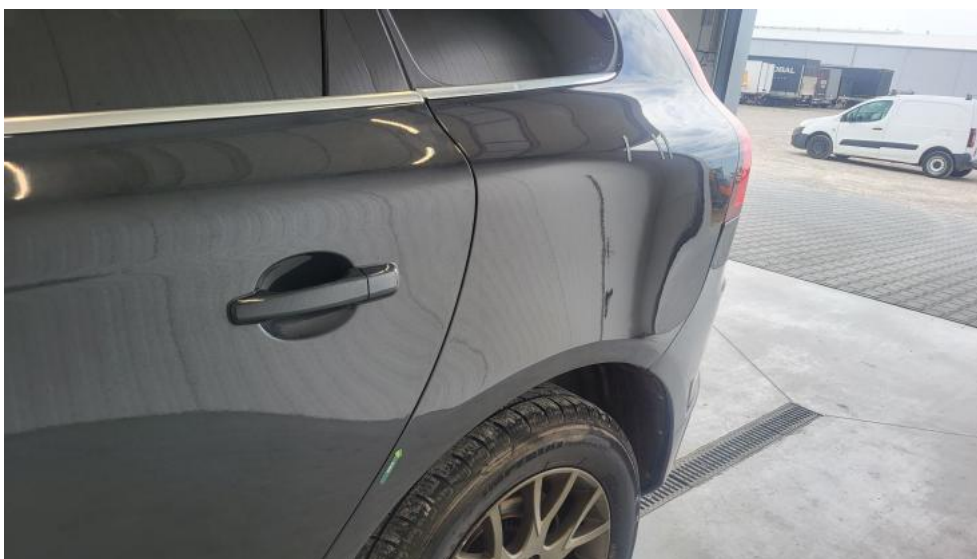

Photo 55.

Błotnik tylny L / Ściana boczna L - zdjęcie pogładowe 1



Photo 56.

Błotnik tylny L / Ściana boczna L - Wgniecenie/odkształcenie 1

PHOTOGRAPHIC DOCUMENTATION



Photo 57.
Felga aluminiowa tylna L - Rysa/odprysk 1



Photo 58.
Drzwi przed L - Inne 1

PHOTOGRAPHIC DOCUMENTATION

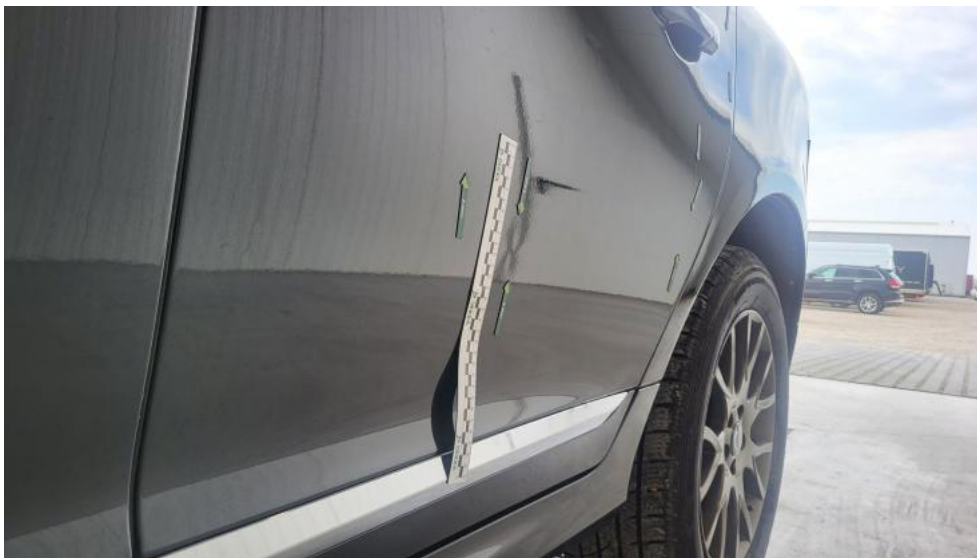

Photo 59.
Drzwi tylne L - Wgniecenie/odkształcenie 1



Photo 60.
Drzwi tylne L - Wgniecenie/odkształcenie 2

PHOTOGRAPHIC DOCUMENTATION



Photo 61.
Drzwi tylne L() - Wgniecenie/odkształcenie 3

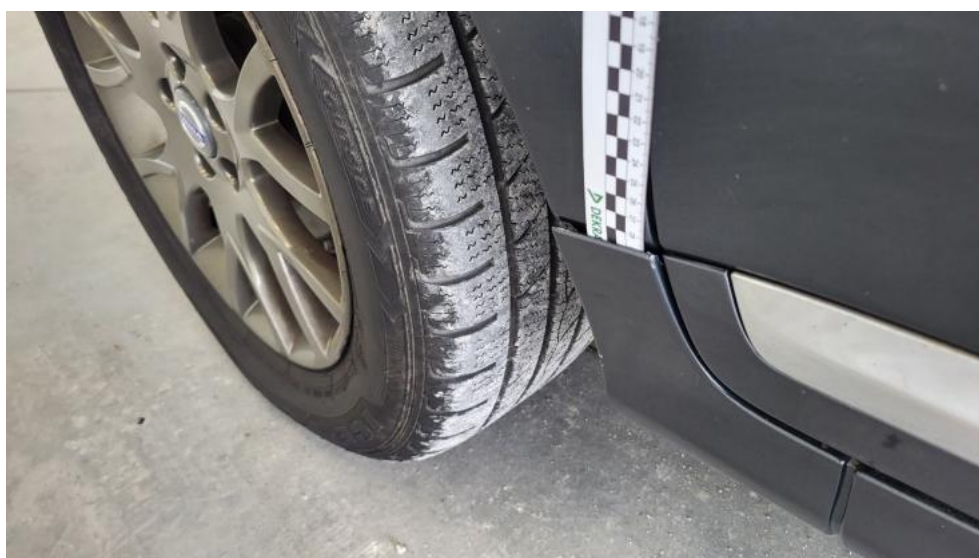

Photo 62.
Próg L - Inne 1

PHOTOGRAPHIC DOCUMENTATION



Photo 63.
Koło kierownicy - Inne 1



Photo 64.
Pokrywa schowka deski rozdzielczej - Rysa/odprysk 1

PHOTOGRAPHIC DOCUMENTATION



Photo 65.
Fotel prz. lew. - Inne 1



Photo 66.
Tapicerka drzwi przednich L - Wgniecenie/odkształcenie 1

PHOTOGRAPHIC DOCUMENTATION



Photo 67.

Tapicerka drzwi przednich L - Wgniecenie/odkształcenie 2



Photo 68.

Tapicerka drzwi przednich P - Pęknięcie/rozerwanie 1

PHOTOGRAPHIC DOCUMENTATION



Photo 69.
Tapicerka drzwi tylnych L - Wgniecenie/odkształcenie 1



Photo 70.
Tapicerka drzwi tylnych L - Wgniecenie/odkształcenie 2

PHOTOGRAPHIC DOCUMENTATION



Photo 71.

Tapicerka drzwi tylnych P - Pęknięcie/rozerwanie 1



Photo 72.

Osłona p/słoneczna lewa - Inne 1

PHOTOGRAPHIC DOCUMENTATION



Photo 73.
Podsufitka - Inne 1

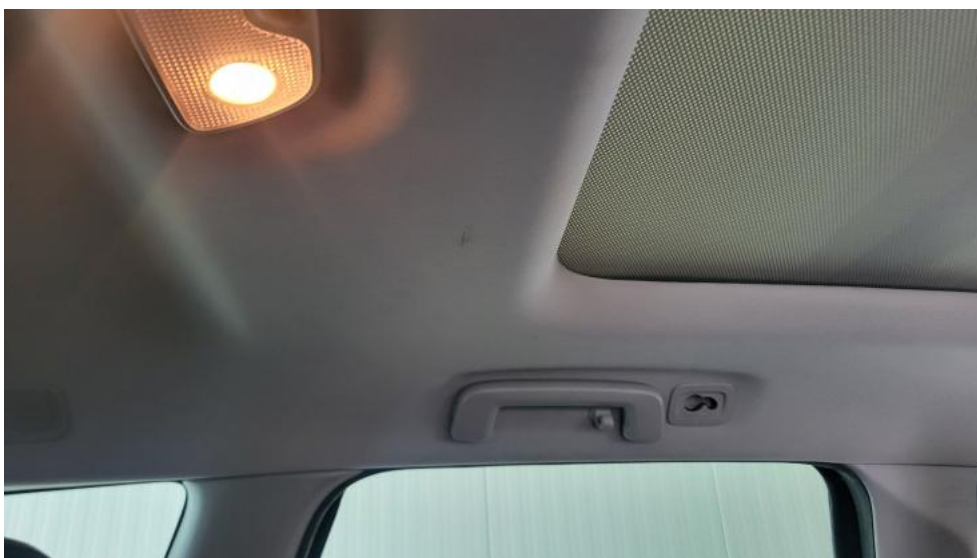

Photo 74.
Podsufitka - Inne 2

PHOTOGRAPHIC DOCUMENTATION



Photo 75.

Wykładzina(y) słupka przedniego L - Inne 1



Photo 76.

Półka/roleta tylna - Inne 1

PHOTOGRAPHIC DOCUMENTATION



Photo 77.

Wykładzina podłogi bagażnika - Inne 1