

Nr zlecenia DEKRA: PKOL(W)/LODZ/28988/26/04/01
Nr zlecenia/szkody: 25/049849
Data zlecenia: 01-04-2026

DEKRA Polska - Centrala
02-673 Warszawa, ul. Konstruktorska 12A

Zleceniodawca:

PKO Leasing SA
Świętokrzyska 36
00-116 Warszawa

Rzeczoznawcy:

Kacper Sosnowski (WSP)
DEKRA Polska - współpraca O/Warszawa
Andrzej Sosnowski
DEKRA Polska - Centrala

UWAGA:

Ze względu na przeznaczenie dokumentu usunięto w nim wszelkie informacje dotyczące wartości pojazdu, cen wyposażenia, korekt, etc.

Dane pojazdu

Grupa obiektów (Eurotax)	samochody terenowe
Kod EC (Eurotax)	0161866
Producent	AUDI
Model	Q7 24-
Typ/wersja	Q7 45 TDI mHEV Quattro S Line
Rodzaj nadwozia	KOM
Liczba drzwi/liczba miejsc	5/5
Masa własna [kg]	2218
Dopuszczalna masa całkowita [kg]	2850
Rozstaw osi 1/2	2995
Rodzaj silnika	z zapłonem samoczynnym
Układ oczyszczana spalin	KSC
Pojemność silnika [ccm]	2967
Moc silnika [KM/kW]	231/170
Skrzynia biegów	automatyczna
Nr rejestracyjny	PY1966M
VIN	WAUZZZ4M0SD012222
Data 1. rejestracji	24-10-2024
Data nast. bad. techn.	24-10-2027
Rok produkcji	2024
Stan licznika [km]	24 863 (odczytany)
Kolor nadwozia/rodzaj powłoki	czarny/2-warstwowy metalizowany

Ogumienie

Oś	Koło	Producent, typ	Rozmiar	Profil zmierzony
przednia	prawe	NEXEN, WINGUARD SPORT 3	285/40 20 108V	6,5 mm
	lewe	NEXEN, WINGUARD SPORT 3	285/40 20 108V	6,5 mm
tylna	prawe	NEXEN, WINGUARD SPORT 3	285/40 20 108V	6,5 mm
	lewe	BRIDGESTONE, BLIZZAK LM005	285/40 20 108V	5,0 mm

Wyposażenie standardowe wg Eurotax

1. Alarm
2. Asystent parkowania z Audi parking system plus
3. Asystent postoju na wzniesieniach
4. Audi Drive Select - wybór charakterystyki trybu jazdy
5. Audi Extensive - program serwisowy 4 lata/120 000 km
6. Audi Pre Sense Front - System minimalizujący skutki kolizji
7. Audi connect Emergency Call and Service z Audi connect Remote and Control
8. Audi connect Nawigacja & Infotainment
9. Audi lane assist - Ostrzeżenie o zjechaniu z pasa ruchu
10. Audi music interface - gniazdo do podłączenia urządzeń zewnętrznych
11. Audi phone box
12. Audi pre sense basic - systemy wspomagające bezpieczeństwo w celu zminimalizowania skutków kolizji
13. Audi smartphone interface z Application Store
14. Audi virtual cockpit
15. Czujnik kontroli napięcia pasów bezpieczeństwa
16. Dywaniki podłogowe - przód i tył
17. Elementy wnętrza (górne) z kontrastowym szwem
18. Felgi aluminiowe 19 (5-ramienne) ramiona w kształcie gwiazdy z ogumieniem 255/55
19. Fotele przednie podgrzewane
20. Fotele przednie regulowane elektrycznie i pamięcią ustawień fotela kierowcy
21. Funkcje ochrony pieszych, rozszerzone
22. Gwarancja 2 lata
23. Instalacja elektryczna 48 Volt
24. Kamera z czujnikiem odległości
25. Kierownica 3-ramienna sportowa, wielofunkcyjna, skórzana z funkcją zmiany przełożeń
26. Klimatyzacja automatyczna 2-strefowa
27. Kluczyk komfortowy z funkcją Safelock
28. Lakier uni
29. Lampy tylne LED plus
30. Listwa krawędzi bagażnika ze stali nierdzewnej
31. Listwy progowe w przednich i tylnych drzwiach ze wstawkami z aluminium, podświetlane, przód z logo S
32. Lusterka zewnętrzne elektrycznie regulowane, składane i ogrzewane z pamięcią
33. Lusterka zewnętrzne w kolorze nadwozia
34. Lusterko wewnętrzne automatycznie przyciemniane, bez ramki
35. Oparcie tylnych siedzeń, składane z regulacją kąta pochylenia oparcia
36. Osłona krawędzi bagażnika ze stali szlachetnej
37. Osłona przestrzeni bagażowej elektrycznie regulowana
38. Pakiet Połysk
39. Poduszki powietrzne boczne, kurtyny powietrzne
40. Poduszki powietrzne kierowcy i pasażera z przodu z możliwością dezaktywacji poduszki pasażera
41. Podłokietnik przedni
42. Pokrywa bagażnika elektrycznie otwierana i zamykana
43. Przygotowanie do usługi Functions on Demand
44. Regulacja podparcia odcinka lędźwiowego kręgosłupa dla przednich siedzeń, 4-kierunkowa
45. Relingi dachowe z aluminium
46. Skrzynia biegów - automatyczna, 8-biegowa
47. Spoiler dachowy
48. System Start/Stop
49. System nagłośnienia Audi Sound System
50. System rozpoznawania znaków drogowych
51. System szynowy w bagażniku
52. Szyba przednia z izolacją termiczną
53. Szyby termoizolacyjne
54. Tapicerka łączona skóra naturalna/ekologiczna mono.pur 550
55. Tempomat z ogranicznikiem prędkości
56. Tuner DAB - cyfrowy odbiór stacji radiowych
57. Uchwyty ISOFIX mocowanie fotelika dziecięcego na skrajnych siedzeniach tylnych z mocowaniem Top
58. Wskaźnik kontroli ciśnienia w oponach
59. Wspomaganie układu kierowniczego, elektromechaniczne
60. Wykończenie wnętrza - lakierem diamentowy srebrnoszary
61. Zawieszenie pneumatyczne, adaptacyjne - Adaptive air suspension sport
62. Zestaw do naprawy przebitej opony - tire mobility set
63. Zestaw narzędzi
64. Śruby zabezpieczające koła przed kradzieżą z systemem ostrzegającym o obluźowaniu się koła

Wyposażenie dealerskie (wybrane elementy)

1. Felgi aluminiowe 20 (5-ramienne, podwójne) grafitowo-szare z ogumieniem 285/40 -
2. Fotele z przodu z funkcją wentylacji -
3. Hak holowniczy -
4. Lakier metalik -
5. Lampy Matrix LED i światła tylne LED -
6. Relingi dachowe - czarne -

Wartość bazowa pojazdu

Wartość bazowa pojazdu wg Eurotax (netto) -

KorektyPierwsza rejestracjaPrzebiegWyposażenieInneAktualna sytuacja rynkowa -
Braki uszkodzenia, stan -

Powyższą wartość określono w oparciu o notowania cen samochodów używanych na rynku polskim Eurotax (baza danych nr 04-2026 POL) z uwzględnieniem parametrów technicznych i rynkowych mających wpływ na wartość pojazdu.

Dla pojazdów zarejestrowanych w Polsce powyższa wartość została określona na dzień sporządzenia wyceny.

Jeżeli pojazd nie jest zarejestrowany w kraju - podana wartość jest wartością hipotetyczną przy założeniu uiszczenia wszelkich opłat i podatków należnych przy wprowadzeniu pojazdu na polski obszar celny.

Wydruk podstawowy bez informacji o wartości pojazdu - ze względu na przeznaczenie dokumentu usunięto w nim wszelkie informacje dotyczące wartości pojazdu, cen wyposażenia, korekt, etc.

Data: 07-04-2026

Rzecznik DEKRA:
Kacper Sosnowski (WSP)
Andrzej Sosnowski**Dokument wystawiony elektronicznie ważny bez podpisu.**

Pomiar grubości powłoki lakierowej poj.

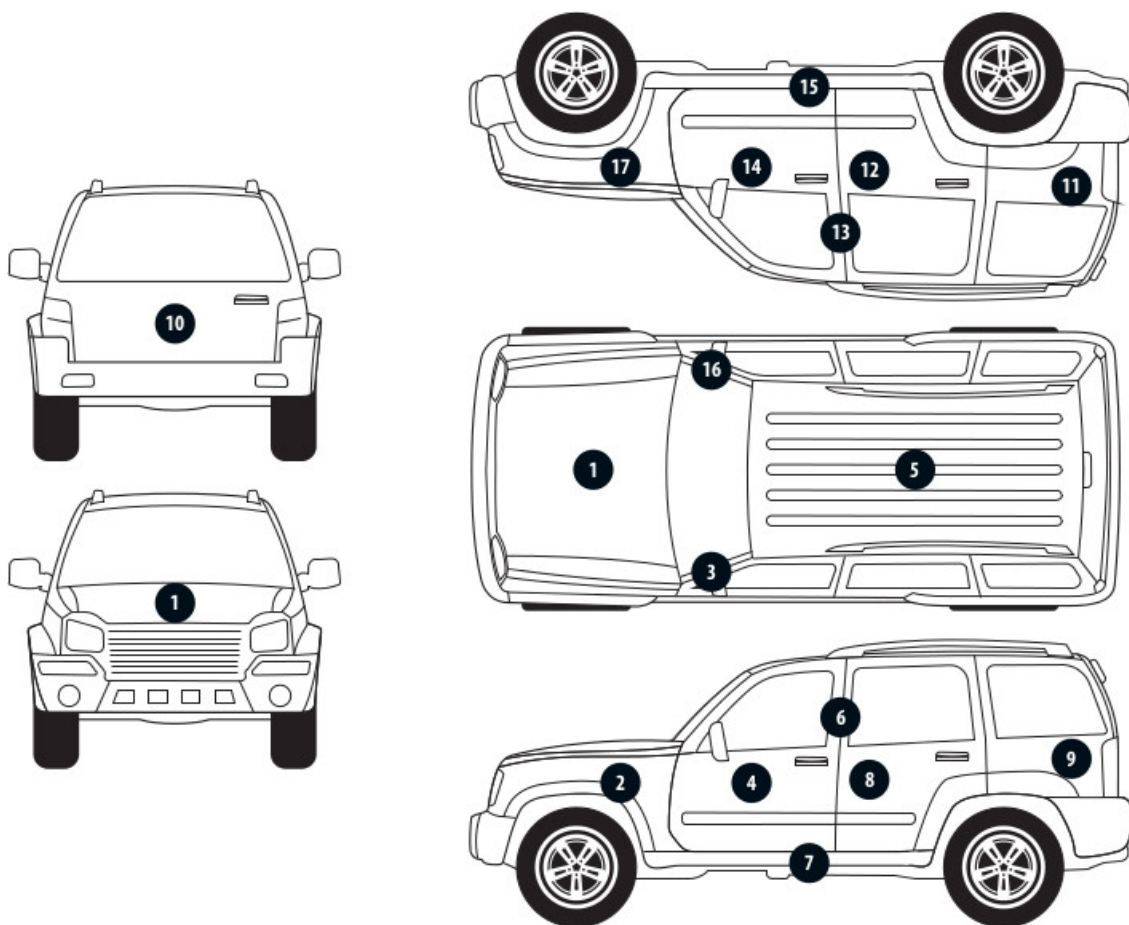

Nr punktu kontroli	Kontrolowany element	Zmierzony przedział grubości powłoki lakierowej [µm]
1	Pokrywa przednia	do 150
2	Błotnik przedni lewy	do 150
3	Słupek przedni lewy	do 150
4	Drzwi przednie lewe	do 150
5	Dach	do 150
6	Słupek środkowy lewy	do 150
7	Próg lewy	do 150
8	Drzwi tylne lewe	do 150
9	Ściana boczna lewa	do 150
10	Pokrywa/klapa tylna	do 150
11	Ściana boczna prawa	do 150
12	Drzwi tylne prawe	do 150
13	Słupek środkowy prawy	do 150
14	Drzwi przednie prawe	do 150
15	Próg prawy	do 150
16	Słupek przedni prawy	do 150
17	Błotnik przedni prawy	do 150

Opis stanu technicznego

Szczegółowy opis stanu technicznego zawarto w Opisie stanu technicznego załączonym do niniejszej ekspertyzy.

Uwagi ogólne - dot. wyceny

Dokumenty pojazdu

Przedstawiono następujące dokumenty pojazdu:

ksero pozwolenia czasowego

Podczas oględzin przedstawiono do wglądu książkę serwisową, a jej nr podano poniżej:
elektroniczna

Informacja dotycząca pochodzenia pojazdu

Brak wiarygodnych danych.

Dodatkowe uwagi dotyczące sam. osobowego:

Nie dotyczy.

Jazda próbna

Przeprowadzono próbę ruchową pojazdu.

Jazda próbna w pełnym zakresie niemożliwa. Poniżej podano komentarz:
ograniczenia placowe

Badanie poprawności i/lub budowy numerów identyfikacyjnych/seryjnych obiektu:

Nie badano.

Weryfikacja prawdziwości danych obiektu, w tym roku produkcji i innych.

Nie przeprowadzono - przyjęto wg okazanych dokumentów i wskazanych źródeł.

Zabezpieczenia przeciwkradzieżowe

fabryczne

-
- Nie weryfikowano odczytanego stanu drogomierza z zapisami w urządzeniach elektronicznych pojazdu.
 - Niniejsza ekspertyza służy wyłącznie do oszacowania wartości rynkowej przedmiotu wyceny i nie może być wykorzystywana do żadnego innego celu, niż wymieniony powyżej. Wycena nie może stanowić podstawy do oceny cech i stanu wycenianego obiektu przy jego zakupie.
 - Rzeczoznawca nie bierze na siebie odpowiedzialności za wady ukryte (prawne i fizyczne) oraz ewentualne skutki wynikające z dalszego użytkowania przedmiotu wyceny, a także za skutki wykorzystania samej wyceny.
 - Powyższa wycena nie jest szczegółową ekspertyzą stanu technicznego przedmiotu wyceny i za taką nie może być uznawana, w szczególności nie może być traktowana jako gwarancja sprzedaży przedmiotu wyceny za oszacowaną wartość.
 - Niniejsza wycena nie może być publikowana w całości w jakimkolwiek dokumencie bez zgody wykonawców i bez uzgodnienia z nimi formy i treści takiej publikacji.
 - Wycenę przeprowadzono w oparciu o dostarczoną dokumentację oraz badanie organoleptyczne wycenianego obiektu. Nie prowadzono badań diagnostycznych oraz weryfikacji warsztatowej przedmiotu wyceny.

- Niniejsza wycena została sporządzona na podstawie oględzin wycenianego przedmiotu w warunkach występujących w miejscu jego udostępnienia.

Uwagi do zlecenia - dot. wyceny

Kluczyki

TAK

1

Uwagi Rzecznawcy - dot. wyceny

Rysy na samochodzie. Odpryski na szybie czołowej. Dostarczono ksero pozwolenia czasowego.

Rzecznawca dokonał oględzin pojazdu w warunkach parkingowych, co mogło ograniczyć pełną ocenę jego stanu technicznego. Dodatkowo, jeżeli jazda próbna została przeprowadzona (informacje w treści raportu), to wykonano ją w warunkach parkingowych, z niewielką prędkością, co może nie odzwierciedlać pełnych warunków eksploatacyjnych. Istnieje możliwość, że w innych okolicznościach ujawnią się dodatkowe uszkodzenia lub usterki, których nie można było wykryć podczas obecnych oględzin. Zalecamy zatem skorzystanie z możliwości oględzin pojazdu we własnym zakresie lub w Autoryzowanej Stacji Obsługi danej marki, co pozwoli na pełniejszą weryfikację stanu technicznego pojazdu przed udziałem w aukcji."

DOKUMENTACJA FOTOGRAFICZNA



Fot. 1.
Przekątna przednia lewa



Fot. 2.
Przód

DOKUMENTACJA FOTOGRAFICZNA



Fot. 3.
Przekątna przednia prawa



Fot. 4.
Bok prawy z przodu

DOKUMENTACJA FOTOGRAFICZNA



Fot. 5.
Bok prawy z tyłu



Fot. 6.
Przekątna tylna prawa

DOKUMENTACJA FOTOGRAFICZNA



Fot. 7.
Tyl



Fot. 8.
Przekątna tylna lewa

DOKUMENTACJA FOTOGRAFICZNA



Fot. 9.
Bok lewy z tyłu



Fot. 10.
Bok lewy z przodu

DOKUMENTACJA FOTOGRAFICZNA



Fot. 11.
Próg lewy (widok od przodu)

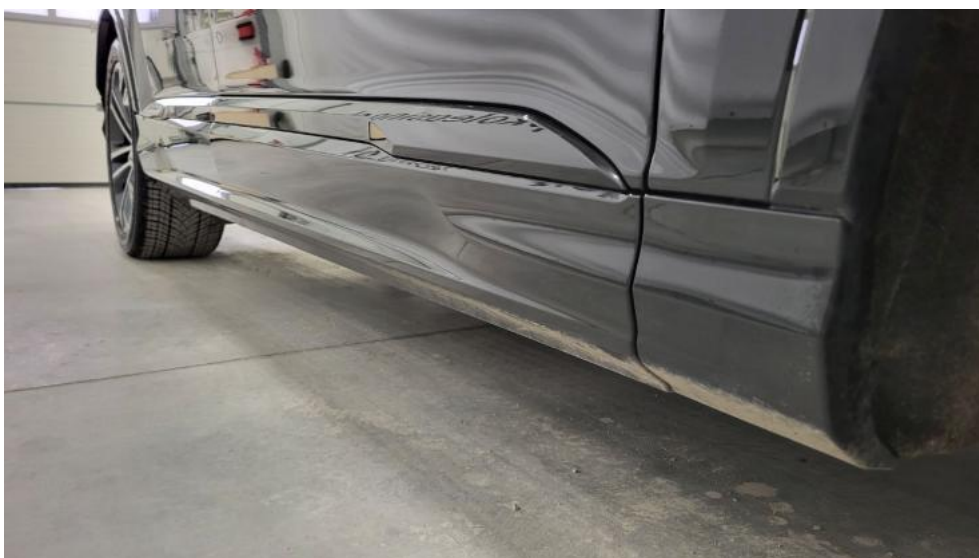

Fot. 12.
Próg prawy (widok od przodu)

DOKUMENTACJA FOTOGRAFICZNA



Fot. 13.
Spód pojazdu przód



Fot. 14.
Spód pojazdu tył

DOKUMENTACJA FOTOGRAFICZNA

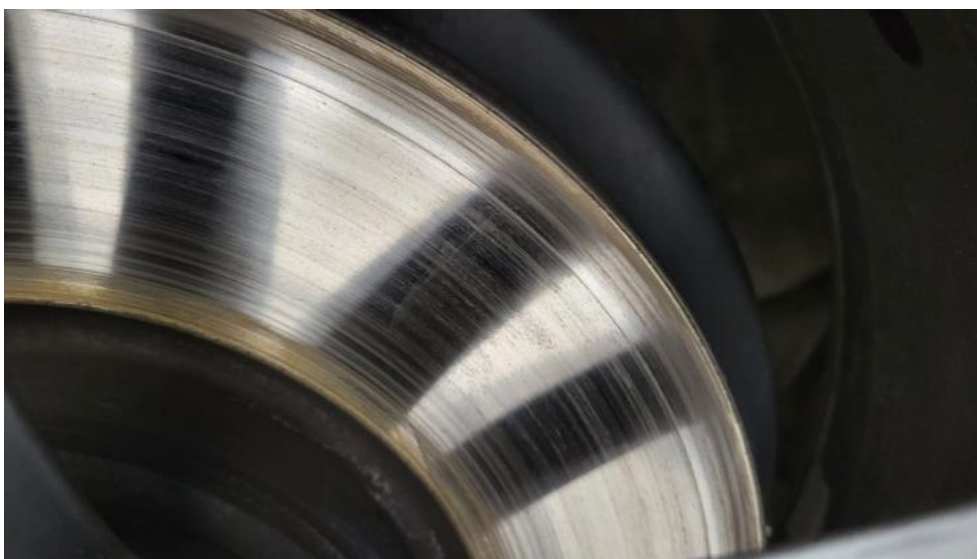

Fot. 15.
Tarcza hamulcowa przednia prawa



Fot. 16.
Tarcza hamulcowa tylna prawa

DOKUMENTACJA FOTOGRAFICZNA



Fot. 17.
Tarcza hamulcowa tylna lewa

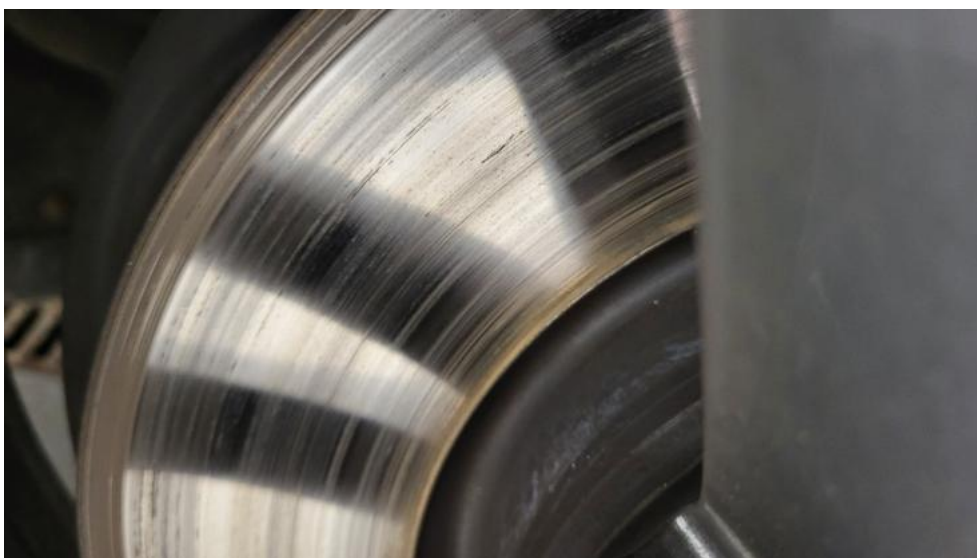

Fot. 18.
Tarcza hamulcowa przednia lewa

DOKUMENTACJA FOTOGRAFICZNA



Fot. 19.
Bagażnik



Fot. 20.
Koło zapasowe

DOKUMENTACJA FOTOGRAFICZNA



Fot. 21.
Komora silnika

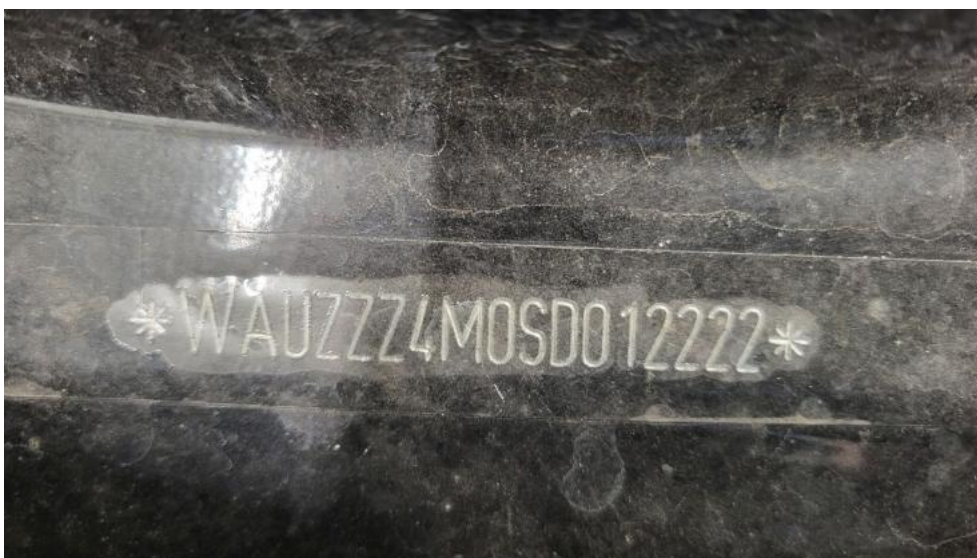

Fot. 22.
Numer identyfikacyjny

DOKUMENTACJA FOTOGRAFICZNA



Fot. 23.
Tabliczka znamionowa



Fot. 24.
Zestaw wskaźników - przebieg

DOKUMENTACJA FOTOGRAFICZNA



Fot. 25.
Widok przez otwarte drzwi przednie lewe



Fot. 26.
Kierownica z lewej strony

DOKUMENTACJA FOTOGRAFICZNA



Fot. 27.

Widok przez otwarte drzwi tylne lewe



Fot. 28.

Widok z tylnej kanapy na deskę rozd.

DOKUMENTACJA FOTOGRAFICZNA



Fot. 29.
Konsola środkowa



Fot. 30.
Tunel środkowy

DOKUMENTACJA FOTOGRAFICZNA



Fot. 31.
Kierownica (na wprost)



Fot. 32.
Książka serwisowa – dane

DOKUMENTACJA FOTOGRAFICZNA



Fot. 33.
Książka serwisowa – ostatni przegląd



Fot. 34.
Dow. rej. ksero Str. 1

DOKUMENTACJA FOTOGRAFICZNA

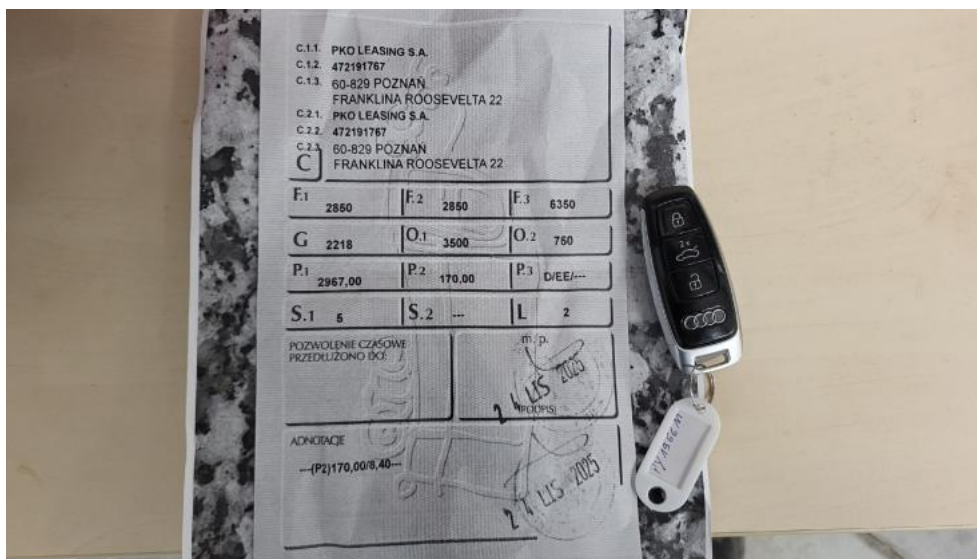

Fot. 35.
Dow. Rej. ksero Str.2 i klucze

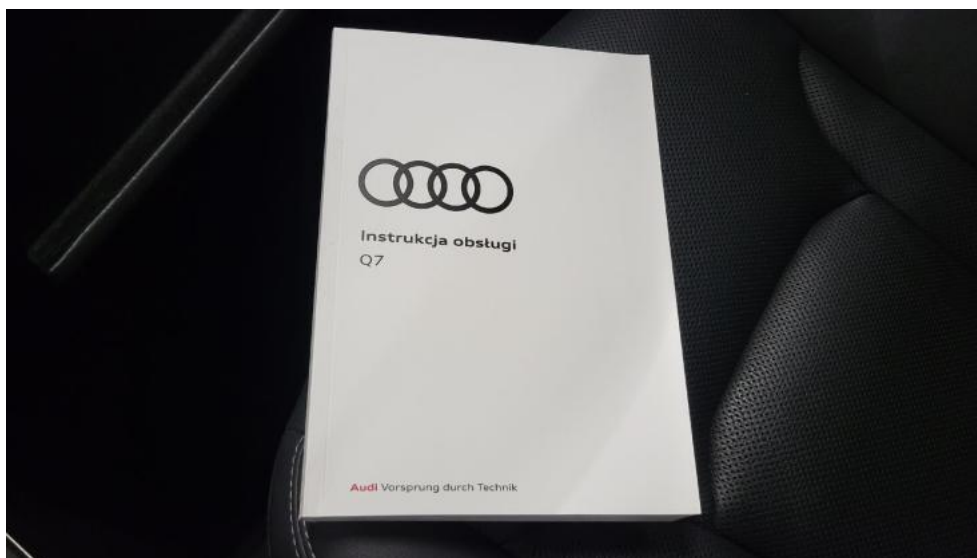

Fot. 36.
Instrukcje

DOKUMENTACJA FOTOGRAFICZNA



Fot. 37.
Zestaw naprawczy koła



Fot. 38.
Zdjęcie do protokołu

DOKUMENTACJA FOTOGRAFICZNA



Fot. 39.
Zdjęcie do protokołu

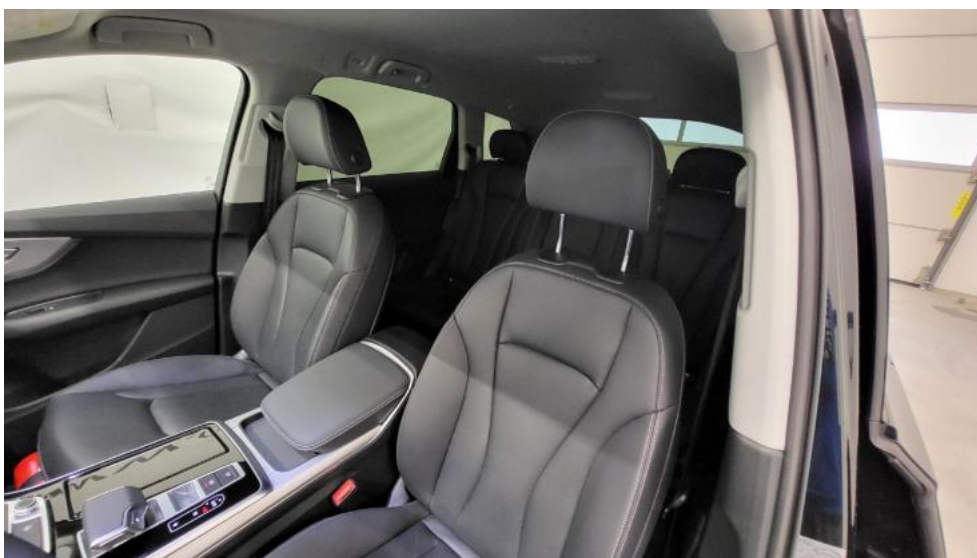

Fot. 40.
Zdjęcie do protokołu

DOKUMENTACJA FOTOGRAFICZNA



Fot. 41.
Zdjęcie do protokołu

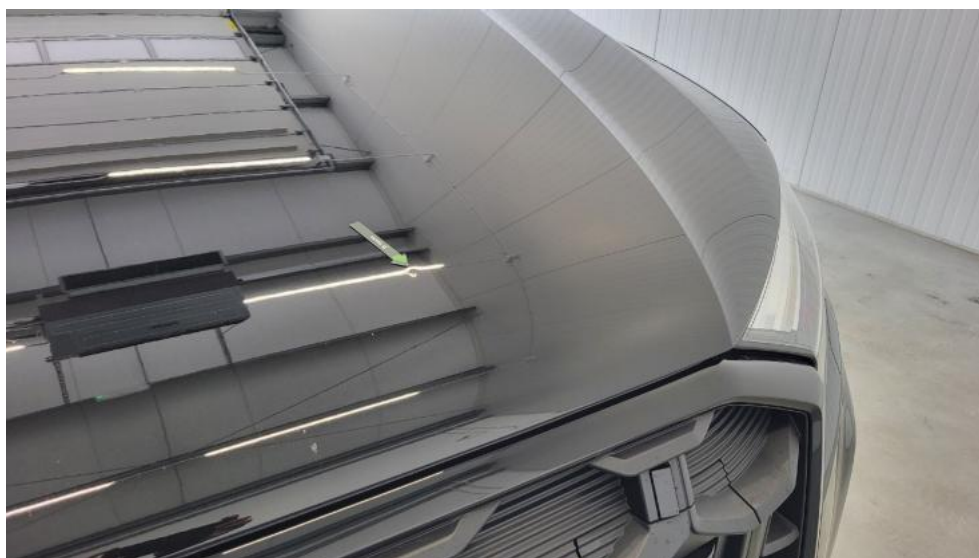

Fot. 42.
Pokrywa komory silnika - Wgniecenie/odkształcenie 1

DOKUMENTACJA FOTOGRAFICZNA



Fot. 43.
Drzwi tylne P - Rysa/odprysk 1



Fot. 44.
Zderzak tylny - Rysa/odprysk 1

DOKUMENTACJA FOTOGRAFICZNA



Fot. 45.
Zderzak tylny - Rysa/odprysk 2



Fot. 46.
Zderzak tylny - Wgniecenie/odkształcenie 1

DOKUMENTACJA FOTOGRAFICZNA



Fot. 47.
Listwa drzwi tylnych L - Rysa/odprysk 1



Fot. 48.
Konsola tunelu śr. - Rysa/odprysk 1

DOKUMENTACJA FOTOGRAFICZNA



Fot. 49.
Tapicerka drzwi przednich L - Wgniecenie/odkształcenie 1



Fot. 50.
Tapicerka drzwi tylnych L - Inne 1

DOKUMENTACJA FOTOGRAFICZNA

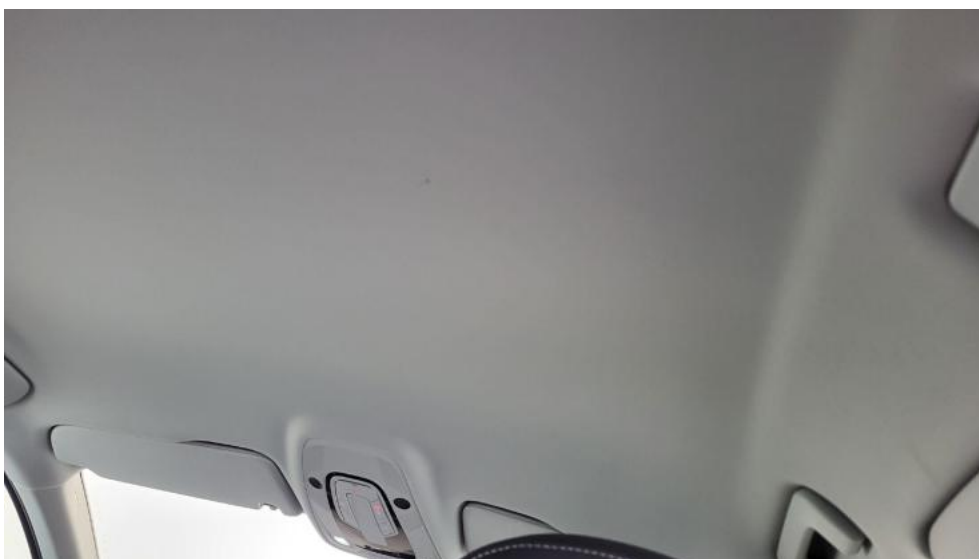

Fot. 51.
Podsufitka - Inne 1