

Nr zlecenia DEKRA: PKOL(W)/LODZ/17885/26/02/27
Nr zlecenia/szkody: 24/000794
Data zlecenia: 27-02-2026

DEKRA Polska - Centrala
02-673 Warszawa, ul. Konstruktorska 12A

Zleceniodawca:

PKO Leasing SA
Świętokrzyska 36
00-116 Warszawa

Rzeczoznawcy:

Kacper Sosnowski (WSP)
DEKRA Polska - współpraca O/Warszawa
Andrzej Sosnowski
DEKRA Polska - Centrala

UWAGA:

Ze względu na przeznaczenie dokumentu usunięto w nim wszelkie informacje dotyczące wartości pojazdu, cen wyposażenia, korekt, etc.

Dane pojazdu

Grupa obiektów (Eurotax)	samochody terenowe
Kod EC (Eurotax)	0158663
Producent	LAND ROVER
Model	Range Rover Velar 23-
Typ/wersja	Velar 3.0 D300 mHEV Dynamic HSE
Rodzaj nadwozia	KOM
Liczba drzwi/liczba miejsc	5/5
Masa własna [kg]	2306
Dopuszczalna masa całkowita [kg]	2710
Rozstaw osi 1/2	2874
Rodzaj silnika	z zapłonem samoczynnym
Układ oczyszczana spalin	KSC
Pojemność silnika [ccm]	2996
Moc silnika [KM/kW]	300/221
Skrzynia biegów	automatyczna
Nr rejestracyjny	KK9553G
VIN	SALYA2BW9SA395489
Data 1. rejestracji	11-04-2024
Data nast. bad. techn.	11-04-2027
Rok produkcji	2024
Stan licznika [km]	27 481 (odczytany)
Kolor nadwozia/rodzaj powłoki	czarny/2-warstwowy metalizowany

Ogumienie

Oś	Koło	Producent, typ	Rozmiar	Profil zmierzony
przednia	prawe	PIRELLI, SCORPION WINTER	265/40 22 106W	5,0 mm
	lewe	PIRELLI, SCORPION WINTER	265/40 22 106W	5,5 mm
tylna	prawe	PIRELLI, SCORPION WINTER	265/40 22 106W	5,5 mm
	lewe	PIRELLI, SCORPION WINTER	265/40 22 106W	5,5 mm

Wyposażenie standardowe wg Eurotax

1. 8-stopniowa automatyczna skrzynia biegów
2. ABS
3. All Terrain Progress Control (ATPC)
4. Android Auto
5. Apple CarPlay
6. Asystent hamowania awaryjnego
7. Asystent martwego punktu
8. Asystent pasa ruchu (LKA)
9. Asystent ruszania na wzniesieniu
10. Automatyczne włączanie świateł z czujnikiem zmierzchu
11. Bluetooth
12. CBC - kontrola hamowania na zakręcie
13. Cyfrowa interaktywna tablica wskaźników
14. Czasowy włącznik światła
15. Czujnik deszczu z automatycznymi wycieraczkami
16. Czujnik jakości powietrza
17. Czujnik parkowania - przód i tył
18. Czujnik wtargnięcia
19. Czujnik zapięcia pasów bezpieczeństwa
20. Czujnik zużycia klocków hamulcowych
21. DSC - system stabilizacji toru jazdy
22. Dach panoramiczny, stały, z elektrycznie sterowanymi rotelami
23. Dach w kolorze nadwozia
24. Dodatkowe gniazda ładujące
25. Dywaniki materiałowe
26. EBD - elektroniczny rozdział sił hamowania
27. ETC - system elektronicznej kontroli trakcji
28. Ekran dotykowy 11,4 cala
29. Elektryczne podnoszenie szyb, przód i tył
30. Elektrycznie otwierana i zamykana klapa bagażnika
31. Elektrycznie sterowane blokady dziecięce drzwi
32. Felgi aluminiowe 21", 5 - ramienne (wzór 5109)- Satin Dark Grey 265/45 R21 8.5"
33. Fotele przednie regulowane w 20 kierunkach, pamięć ustawień fotela kierowcy, el. pochylane fot. tył
34. HDC - układ kontroli zjazdu ze wzniesień
35. Hamulce przednie - 380 mm / 325 mm z tyłu
36. Hamulec postojowy sterowany elektrycznie
37. Jednostopniowa skrzynia rozdzielcza Single-speed bez reduktora
38. Kamera cofania
50. Nakładki progowe przednie metalowe, tylne z tworzyw sztucznych z napisem Range Rover
51. Obsługa komend głosowych (w języku angielskim)
52. Opony całoroczne
53. Osłona przestrzeni bagażowej
54. Osłony przeciwsłoneczne z podświetlanymi lusterkami
55. Oświetlenie wnętrza
56. Pakiet online z transmisją danych
57. Pakiet skórzany, rozszerzony
58. Pedale wykończone metalem
59. Podsufitka Morzine w kolorze Ebony
60. Poduszki powietrzne 6 sztuk (czołowe i boczne dla kierowcy i pasażera, kurtyny powietrzne)
61. RSC - system zapobiegający przewróceniu się pojazdu
62. Remote (usługa)
63. Schowek w konsoli środkowej, zamykany
64. Siedzenia ze skóry Windsor w kolorze Ebony z podsufitką Morzine Ebony
65. Spojler na klapie bagażnika
66. System Terrain Response z Dynamic Program
67. System audio Meridian Sound System
68. System automatycznego poziomowania reflektorów
69. System awaryjnego hamowania, autonomiczny
70. System bezkluczykowego otwierania/zamykania samochodu
71. System monitorowania ciśnienia w ogumieniu (TPMS)
72. System monitorujący kondycję kierowcy
73. System multimedialny Pivi Pro
74. System ostrzegający przed potencjalną kolizją z tyłu
75. System rozpoznawania znaków drogowych z adaptacyjnym ograniczeniem prędkości
76. System stabilizacji toru jazdy przyczepy (TSA)
77. System stabilizacji toru jazdy za pomocą układu hamulcowego
78. System wspomagający ruszanie na śliskiej nawierzchni
79. System wykrywania ruchu przecinającego drogę cofania
80. Szyba przednia laminowana akustycznie
81. Szyba tylna podgrzewana
82. TVBB - wektorowanie momentu obrotowego
83. Tempomat adaptacyjny z asystentem kierowania
84. Tuner cyfrowy DAB
85. Tylna kanapa składana, dzielona 40/20/40
86. Uchwyty ISOFIX, tył
87. Uchwyty na kubki - przód/tył

- | | |
|--|--|
| 39. Kierownica skórzana z listwą Moonlight Chrome | 88. Wspomaganie kierownicy, elektryczne EPAS |
| 40. Kierunkowskazy animowane, tylne | 89. Wycieraczka szyby tylnej |
| 41. Klamki zewnętrzne, wysuwane | 90. Wykończenie wnętrza Dark Anodised |
| 42. Klimatyzacja automatyczna - 2 strefowa | 91. Zaciski standardowe |
| 43. Kolumna kierownicy regulowana elektrycznie | 92. Zagłówki pasywne przednich foteli |
| 44. Lakier niemetalizowany | 93. Zagłówki przód i tył |
| 45. Lampy przednie Pixel LED | 94. Zawieszenie adaptacyjne |
| 46. Lusterka el. składane, regulowne i podgrzewane, elektrochromatyczne kierowcy z lampką ośw. podłóże | 95. Zawieszenie pneumatyczne |
| 47. Lusterka w osłonach przeciwsłonecznych, podświetlane | 96. Zestaw do naprawy opon Land Rover |
| 48. Lusterko wsteczne elektrochromatyczne (przyciemniające się automatycznie) | 97. Ładowarka do telefonu, bezprzewodowa |
| 49. Manetki zmiany biegów w kolorze Satin Chrome | 98. Światła tylne przeciwmgielne |

Wyposażenie dealerskie (wybrane elementy)

- | | |
|--|---|
| 1. Felgi aluminiowe 22 10-ramienne (wzór 1075) - Gloss Black | - |
| 2. Lakier metalik | - |
| 3. Pakiet Cold Climate | - |
| Ogrzewana szyba przednia i dysze spryskiwaczy wycieraczek | |
| Kierownica ogrzewana | |
| Fotele przednie ogrzewane i wentylowane | |
| Fotele tylne ogrzewane | |
| 4. Pakiet Comfort | - |
| Szyba przednia o obniżonej przepuszczalności światła | |
| Schowek w konsoli środkowej, zamykany, chłodzony | |
| Klimatyzacja automatyczna - 4-strefowa | |
| Oświetlenie wnętrza z regulacją koloru światła | |
| System Air Purification Plus | |
| 5. Pakiet Dynamic Handling | - |
| Tryb dynamiczny - konfigurowalny | |
| Zawieszenie pneumatyczne | |
| Zawieszenie adaptacyjne | |
| Zaciski hamulców pomalowane na czerwono | |
| 6. Pakiet Towing | - |
| Czujnik przeprawy przez wodę | |
| System wspomagający holowanie zaawansowany | |
| Hak holowniczy wysuwany/chowany elektrycznie | |
| System kamer 3D | |
| 7. Pakiet zewnętrzny stylistyczny Black | - |
| 8. Relingi dachowe - czarne | - |

Wyposażenie dodatkowe

- | | |
|-------------------------|---|
| 1. Hak holowniczy stały | - |
|-------------------------|---|

Wartość bazowa pojazdu

- | | |
|---|---|
| Wartość bazowa pojazdu wg Eurotax (netto) | - |
|---|---|

KorektyPierwsza rejestracjaWyposażenieOgumienieInne

Aktualna sytuacja rynkowa -
Braki uszkodzenia -

Powyzszą wartość określono w oparciu o notowania cen samochodów używanych na rynku polskim Eurotax (baza danych nr 03-2026 POL) z uwzględnieniem parametrów technicznych i rynkowych mających wpływ na wartość pojazdu.

Dla pojazdów zarejestrowanych w Polsce powyższa wartość została określona na dzień sporządzenia wyceny.

Jeżeli pojazd nie jest zarejestrowany w kraju - podana wartość jest wartością hipotetyczną przy założeniu uiszczenia wszelkich opłat i podatków należnych przy wprowadzeniu pojazdu na polski obszar celny.

Wydruk podstawowy bez informacji o wartości pojazdu - ze względu na przeznaczenie dokumentu usunięto w nim wszelkie informacje dotyczące wartości pojazdu, cen wyposażenia, korekt, etc.

Data: 23-03-2026

Rzecznawca DEKRA:
Kacper Sosnowski (WSP)
Andrzej Sosnowski**Dokument wystawiony elektronicznie ważny bez podpisu.**

Pomiar grubości powłoki lakierowej poj.



Nr punktu kontroli	Kontrolowany element	Zmierzony przedział grubości powłoki lakierowej [µm]
1	Pokrywa przednia	do 150
2	Błotnik przedni lewy	do 150
3	Słupek przedni lewy	do 150
4	Drzwi przednie lewe	do 150
5	Dach	do 150
6	Słupek środkowy lewy	do 150
7	Próg lewy	do 150
8	Drzwi tylne lewe	do 150
9	Ściana boczna lewa	do 150
11	Ściana boczna prawa	do 150
12	Drzwi tylne prawe	do 150
13	Słupek środkowy prawy	do 150
14	Drzwi przednie prawe	do 150
15	Próg prawy	do 150
16	Słupek przedni prawy	do 150
17	Błotnik przedni prawy	do 150

Opis stanu technicznego

Szczegółowy opis stanu technicznego zawarto w Opisie stanu technicznego załączonym do niniejszej ekspertyzy.

Uwagi ogólne - dot. wyceny

Dokumenty pojazdu

Przedstawiono następujące dokumenty pojazdu:

ksero pozwolenia czasowego

Podczas oględzin przedstawiono do wglądu książkę serwisową, a jej nr podano poniżej:
elektroniczna

Informacja dotycząca pochodzenia pojazdu

Brak wiarygodnych danych.

Dodatkowe uwagi dotyczące sam. osobowego:

Nie dotyczy.

Jazda próbna

Przeprowadzono próbę ruchową pojazdu.

Jazda próbna w pełnym zakresie niemożliwa. Poniżej podano komentarz:
ograniczenia placowe

Badanie poprawności i/lub budowy numerów identyfikacyjnych/seryjnych obiektu:

Nie badano.

Weryfikacja prawdziwości danych obiektu, w tym roku produkcji i innych.

Nie przeprowadzono - przyjęto wg okazanych dokumentów i wskazanych źródeł.

Zabezpieczenia przeciwkradzieżowe

fabryczne

-
- Nie weryfikowano odczytanego stanu drogomierza z zapisami w urządzeniach elektronicznych pojazdu.
 - Niniejsza ekspertyza służy wyłącznie do oszacowania wartości rynkowej przedmiotu wyceny i nie może być wykorzystywana do żadnego innego celu, niż wymieniony powyżej. Wycena nie może stanowić podstawy do oceny cech i stanu wycenianego obiektu przy jego zakupie.
 - Rzeczoznawca nie bierze na siebie odpowiedzialności za wady ukryte (prawne i fizyczne) oraz ewentualne skutki wynikające z dalszego użytkowania przedmiotu wyceny, a także za skutki wykorzystania samej wyceny.
 - Powyższa wycena nie jest szczegółową ekspertyzą stanu technicznego przedmiotu wyceny i za taką nie może być uznawana, w szczególności nie może być traktowana jako gwarancja sprzedaży przedmiotu wyceny za oszacowaną wartość.
 - Niniejsza wycena nie może być publikowana w całości w jakimkolwiek dokumencie bez zgody wykonawców i bez uzgodnienia z nimi formy i treści takiej publikacji.
 - Wycenę przeprowadzono w oparciu o dostarczoną dokumentację oraz badanie organoleptyczne wycenianego obiektu. Nie prowadzono badań diagnostycznych oraz weryfikacji warsztatowej przedmiotu wyceny.

- Niniejsza wycena została sporządzona na podstawie oględzin wycenianego przedmiotu w warunkach występujących w miejscu jego udostępnienia.

Uwagi do zlecenia - dot. wyceny

Kluczyki

TAK

1

Uwagi Rzecznawcy - dot. wyceny

Brak półki bagażnika. Rysy na samochodzie Dostarczono ksero pozwolenia czasowego. Aktywna kontrolka ciśnienia w kołach. Element w samochodzie widoczny brak w komorze silnika przy numerze VIN.

Rzecznawca dokonał oględzin pojazdu w warunkach parkingowych, co mogło ograniczyć pełną ocenę jego stanu technicznego. Dodatkowo, jeżeli jazda próbna została przeprowadzona (informacje w treści raportu), to wykonano ją w warunkach parkingowych, z niewielką prędkością, co może nie odzwierciedlać pełnych warunków eksploatacyjnych. Istnieje możliwość, że w innych okolicznościach ujawnią się dodatkowe uszkodzenia lub usterki, których nie można było wykryć podczas obecnych oględzin. Zalecamy zatem skorzystanie z możliwości oględzin pojazdu we własnym zakresie lub w Autoryzowanej Stacji Obsługi danej marki, co pozwoli na pełniejszą weryfikację stanu technicznego pojazdu przed udziałem w aukcji."

Zastrzeżenia ograniczające - dot. wyceny

Nie weryfikowano szczegółowo stanu układu napędowego, zawieszenia, kierowniczego, hamulcowego oraz wydechowego. Ocena została wykonana bez użycia podnośnika i specjalistycznego sprzętu diagnostycznego, nie dokonywano demontażu osłon i innych elementów. Ocena określa ogólny stan pojazdu na dzień oględzin w miejscu jego udostępnienia, nie może być zatem traktowana jako kompleksowa ocena stanu technicznego. Specyfikacja wg. programu operacyjnego w zakresie wyposażenia standardowego i dodatkowego nie gwarantuje zgodności ze stanem faktycznym w zakresie możliwym do ustalenia przez rzeczoznawcę podczas oględzin pojazdu. Pomiar grubości powłoki lakierowej wykonano w miejscach możliwych do ich wykonania pomiary nie gwarantują oryginalności poszczególnych elementów poddanych ocenie.

- W Ocenie/Raporcie uwzględniono niesprawności, uszkodzenia, braki itp., które były możliwe do stwierdzenia organoleptycznego, w warunkach oględzin (z uwzględnieniem: stanu czystości pojazdu, warunków atmosferycznych, oświetlenia itd.) oraz bez weryfikacji serwisowej, bez dostępu do spodu pojazdu, bez specjalistycznego sprzętu diagnostycznego (w tym bez diagnostyki komputerowej), bez jazdy próbnej wykonanej w warunkach drogowych z obciążeniem.
- W ramach Oceny/Raporu nie weryfikowano odczytanego stanu drogomierza z zapisami w urządzeniach elektronicznych pojazdu.
- Rzecznawca nie bierze na siebie odpowiedzialności za wady ukryte (prawne i fizyczne) oraz ewentualne skutki wynikające z dalszego użytkowania przedmiotu oceny, a także za skutki wykorzystania samej oceny.
- Podane przedziały grubości powłoki lakierowej, dotyczą punktów pomiarowych. Nie mogą być traktowane jako gwarancja, że grubość powłoki lakierowej w innych punktach nie wykracza poza te przedziały.
- Zawarte w niniejszej Ocenie/Raporcie informacje (w tym dotyczące wyposażenia) służą jedynie ogólnym celom informacyjnym. Ocena/Raport nie może być zatem traktowana jako oferta w rozumieniu przepisów Kodeksu Cywilnego oraz opisu towaru ani zapewnienia w rozumieniu art. 4 Ustawy z dnia 27 lipca 2002 roku o szczególnych warunkach sprzedaży konsumenckiej.

- Niniejsza Ocena/Raport nie jest szczegółową oceną stanu technicznego.

Ocenę/Raport wykonano w kierunku ujawnienia uszkodzeń nieakceptowanych z punktu widzenia właściwego przewodnika zwrotu pojazdu lub innych ustaleń ze Zleceniodawcą. Tym samym Ocena/Raport może nie ujmować typowych zużyć i uszkodzeń eksploatacyjnych.

DOKUMENTACJA FOTOGRAFICZNA



Fot. 1.
Przekątna przednia lewa



Fot. 2.
Przód

DOKUMENTACJA FOTOGRAFICZNA



Fot. 3.
Przekątna przednia prawa



Fot. 4.
Bok prawy z przodu

DOKUMENTACJA FOTOGRAFICZNA



Fot. 5.
Bok prawy z tyłu



Fot. 6.
Przekątna tylna prawa

DOKUMENTACJA FOTOGRAFICZNA



Fot. 7.
Tyl



Fot. 8.
Przekątna tylna lewa

DOKUMENTACJA FOTOGRAFICZNA



Fot. 9.
Bok lewy z tyłu



Fot. 10.
Bok lewy z przodu

DOKUMENTACJA FOTOGRAFICZNA



Fot. 11.
Próg lewy (widok od przodu)



Fot. 12.
Próg prawy (widok od przodu)

DOKUMENTACJA FOTOGRAFICZNA



Fot. 13.
Spód pojazdu przód

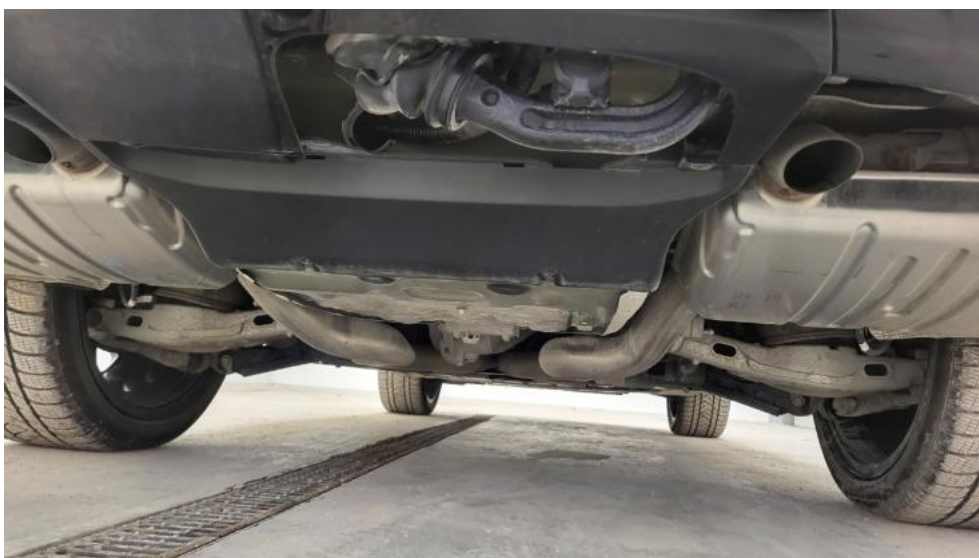

Fot. 14.
Spód pojazdu tył

DOKUMENTACJA FOTOGRAFICZNA



Fot. 15.
Tarcza hamulcowa przednia prawa



Fot. 16.
Tarcza hamulcowa tylna prawa

DOKUMENTACJA FOTOGRAFICZNA



Fot. 17.
Tarcza hamulcowa tylna lewa



Fot. 18.
Tarcza hamulcowa przednia lewa

DOKUMENTACJA FOTOGRAFICZNA



Fot. 19.
Bagażnik



Fot. 20.
Koło zapasowe

DOKUMENTACJA FOTOGRAFICZNA



Fot. 21.
Komora silnika



Fot. 22.
Numer identyfikacyjny

DOKUMENTACJA FOTOGRAFICZNA



Fot. 23.
Tabliczka znamionowa



Fot. 24.
Zestaw wskaźników - przebieg

DOKUMENTACJA FOTOGRAFICZNA



Fot. 25.
Widok przez otwarte drzwi przednie lewe



Fot. 26.
Kierownica z lewej strony

DOKUMENTACJA FOTOGRAFICZNA



Fot. 27.
Widok przez otwarte drzwi tylne lewe



Fot. 28.
Widok z tylnej kanapy na deskę rozdz.

DOKUMENTACJA FOTOGRAFICZNA



Fot. 29.
Konsola środkowa



Fot. 30.
Tunel środkowy

DOKUMENTACJA FOTOGRAFICZNA



Fot. 31.
Kierownica (na wprost)

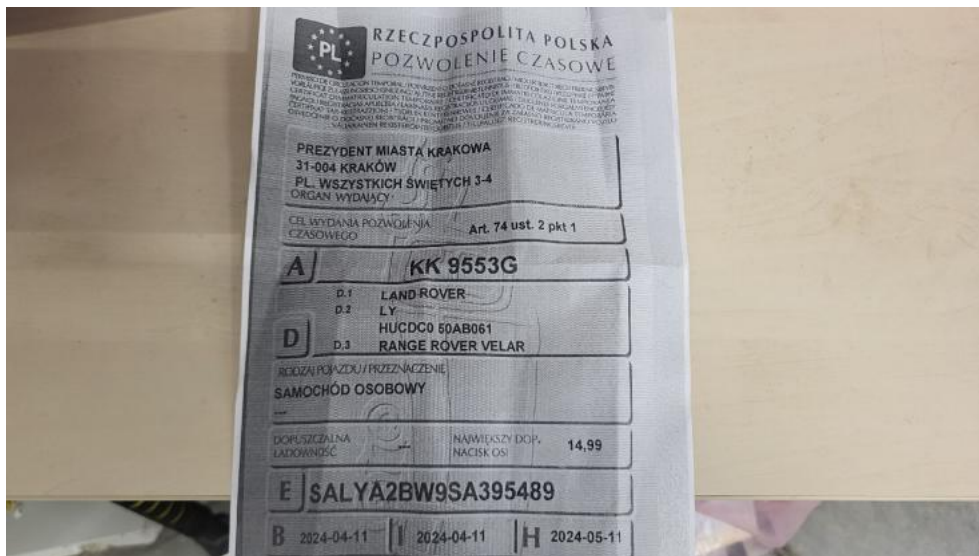

Fot. 32.
Dow. rej. ksero Str. 1

DOKUMENTACJA FOTOGRAFICZNA

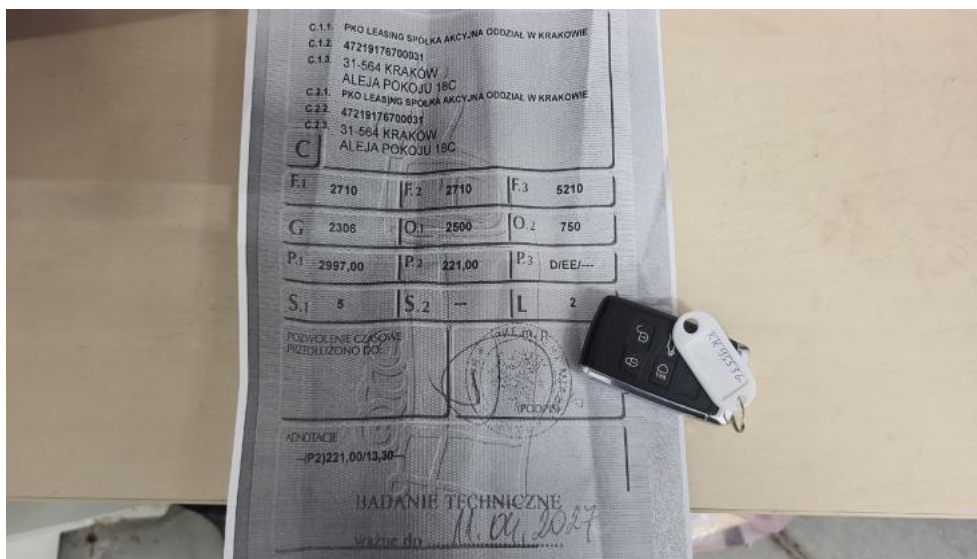

Fot. 33.
Dow. Rej. ksero Str.2 i klucze



Fot. 34.
Zdjęcie do protokołu

DOKUMENTACJA FOTOGRAFICZNA



Fot. 35.
Zdjęcie do protokołu



Fot. 36.
Zdjęcie do protokołu

DOKUMENTACJA FOTOGRAFICZNA

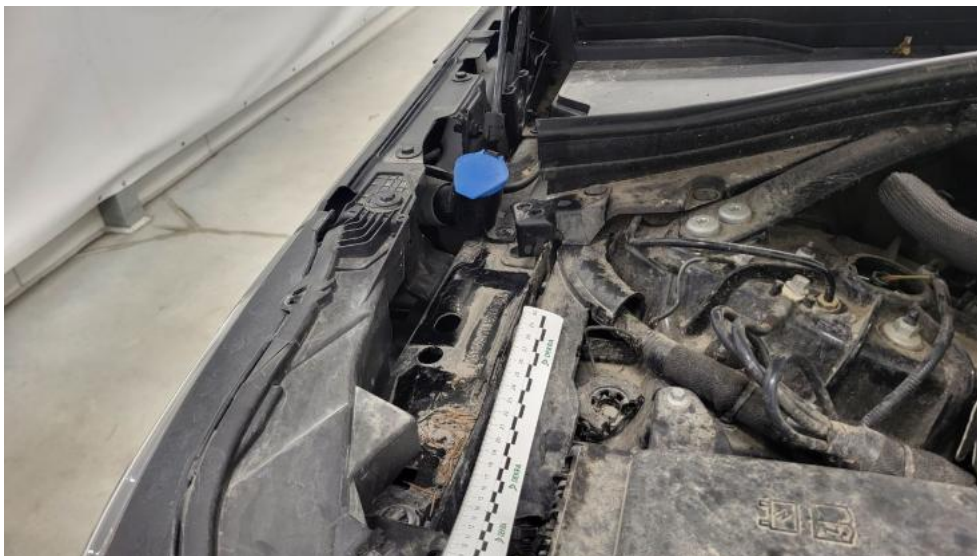

Fot. 37.
Zdjęcie do protokołu



Fot. 38.
Zdjęcie do protokołu

DOKUMENTACJA FOTOGRAFICZNA



Fot. 39.
Zdjęcie do protokołu



Fot. 40.
Zdjęcie do protokołu

DOKUMENTACJA FOTOGRAFICZNA



Fot. 41.
Zdjęcie do protokołu



Fot. 42.
Zdjęcie do protokołu

DOKUMENTACJA FOTOGRAFICZNA



Fot. 43.
Zdjęcie do protokołu



Fot. 44.
Kratka/zaślepka halogenu P - Rysa/odprysk 1

DOKUMENTACJA FOTOGRAFICZNA



Fot. 45.
Pokrywa komory silnika - Rysa/odprysk 1



Fot. 46.
Zderzak - Wgniecenie/odkształcenie 1

DOKUMENTACJA FOTOGRAFICZNA



Fot. 47.
Zderzak - Wgniecenie/odkształcenie 2



Fot. 48.
Zderzak - Pęknięcie/rozerwanie 1

DOKUMENTACJA FOTOGRAFICZNA



Fot. 49.
Zderzak - Inne 1



Fot. 50.
Zderzak przedni cz L - Rysa/odprysk 1

DOKUMENTACJA FOTOGRAFICZNA



Fot. 51.
Felga aluminiowa przednia P - Rysa/odprysk 1



Fot. 52.
Drzwi przednie P - Wgniecenie/odkształcenie 1

DOKUMENTACJA FOTOGRAFICZNA



Fot. 53.
Drzwi tylne P - Wgniecenie/odkształcenie 1

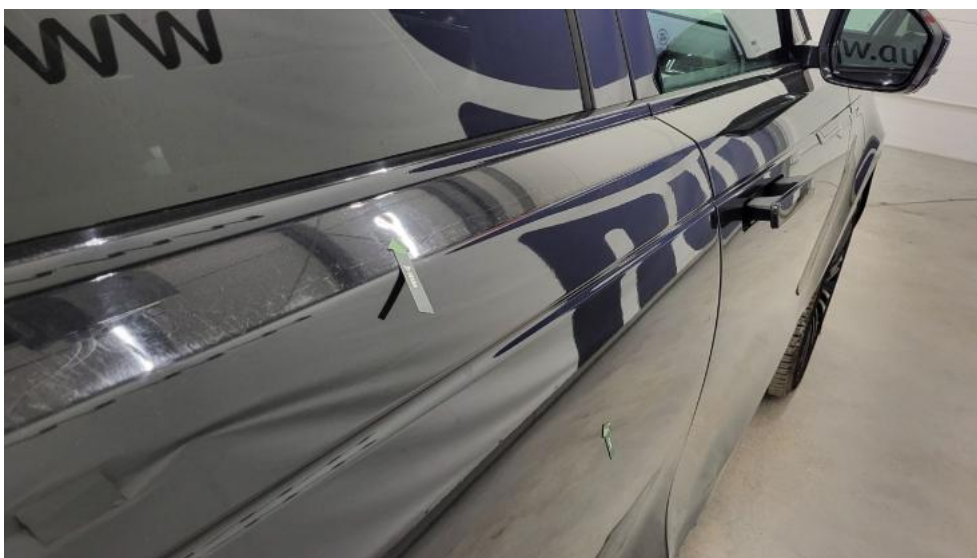

Fot. 54.
Drzwi tylne P - Wgniecenie/odkształcenie 2

DOKUMENTACJA FOTOGRAFICZNA



Fot. 55.
Listwa drzwi tylnych P - Wgniecenie/odkształcenie 1



Fot. 56.
Lusterko zew P - Rysa/odprysk 1

DOKUMENTACJA FOTOGRAFICZNA



Fot. 57.
Felga aluminiowa tylna P - Rysa/odprysk 1



Fot. 58.
Pokrywy bagażnika - Rysa/odprysk 1

DOKUMENTACJA FOTOGRAFICZNA



Fot. 59.
Zderzak tylny - Rysa/odprysk 1



Fot. 60.
Zderzak tylny cz dolna - Rysa/odprysk 1

DOKUMENTACJA FOTOGRAFICZNA



Fot. 61.
Zderzak tylny cz dolna - Wgniecenie/odkształcenie 1



Fot. 62.
Zderzak tylny cz górna - Rysa/odprysk 1

DOKUMENTACJA FOTOGRAFICZNA

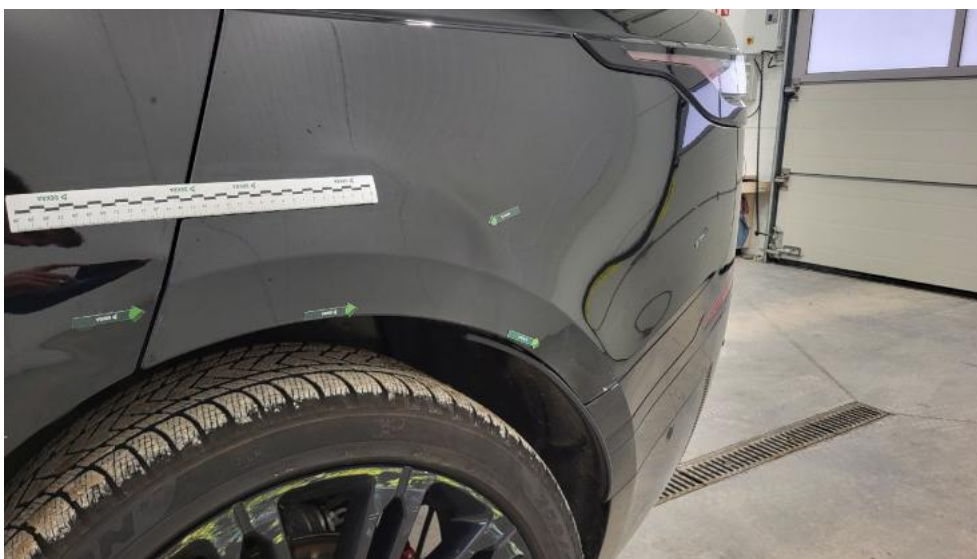

Fot. 63.
Błotnik tylny L / Ściana boczna L - zdjęcie poglądowe 1



Fot. 64.
Błotnik tylny L / Ściana boczna L - Wgniecenie/odkształcenie 1

DOKUMENTACJA FOTOGRAFICZNA



Fot. 65.
Felga aluminiowa tylna L - Rysa/odprysk 1

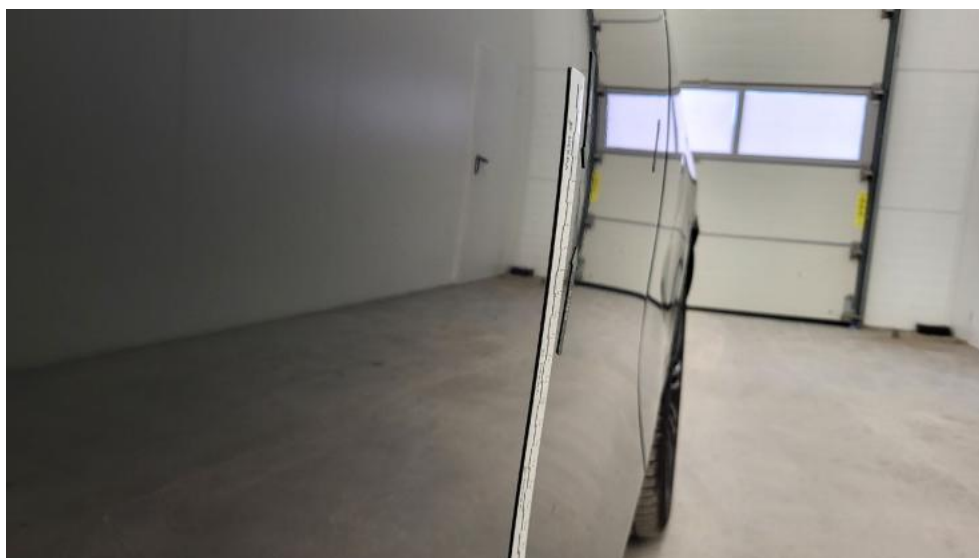

Fot. 66.
Drzwi przed L - Wgniecenie/odkształcenie 1

DOKUMENTACJA FOTOGRAFICZNA



Fot. 67.
Drzwi tylne L - Rysa/odprysk 1

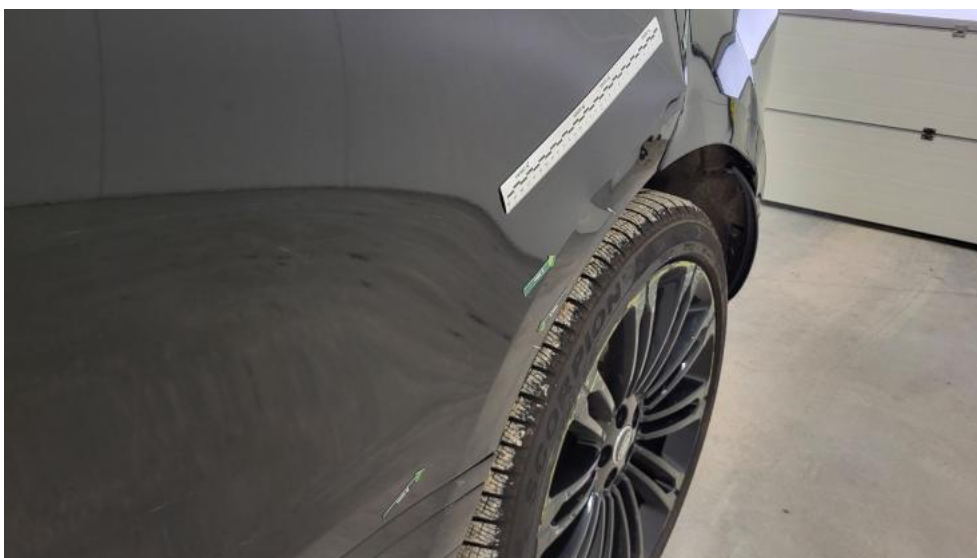

Fot. 68.
Drzwi tylne L - Wgniecenie/odkształcenie 1

DOKUMENTACJA FOTOGRAFICZNA



Fot. 69.
Listwa drzwi tylnych L - Inne 1



Fot. 70.
Lusterko zew L - Rysa/odprysk 1

DOKUMENTACJA FOTOGRAFICZNA



Fot. 71.
Felga Aluminiowa przednia L - Rysa/odprysk 1



Fot. 72.
Konsola tunelu śr. - Rysa/odprysk 1

DOKUMENTACJA FOTOGRAFICZNA



Fot. 73.

Fotel prz. lew. - Rysa/odprysk 1



Fot. 74.

Osłona p/słoneczna lewa - Inne 1

DOKUMENTACJA FOTOGRAFICZNA



Fot. 75.
Podsufitka - Inne 1



Fot. 76.
Podsufitka - Inne 2

DOKUMENTACJA FOTOGRAFICZNA



Fot. 77.
Wykładzina(y) słupka środkowego L - Rysa/odprysk 1



Fot. 78.
Wykładzina(y) słupka tylnego L - Inne 1

DOKUMENTACJA FOTOGRAFICZNA

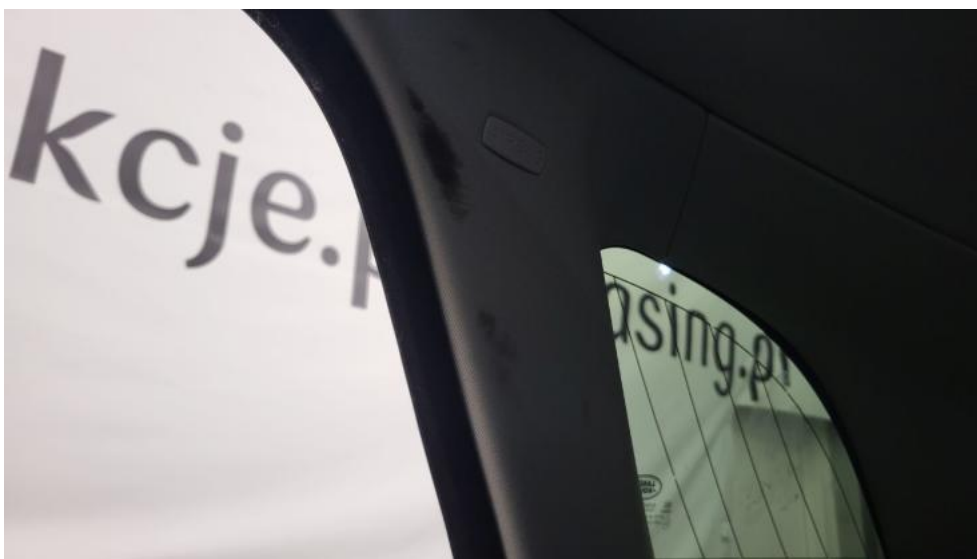

Fot. 79.
Wykładzina(y) słupka tylnego P - Inne 1



Fot. 80.
Półka/roleta tylna - Inne 1

DOKUMENTACJA FOTOGRAFICZNA



Fot. 81.

Wykładzina pokrywy tylnej - Rysa/odprysk 1