

DEKRA's commission No. : PKOL(W)/LODZ/32423/26/04/14
 commission/ damage No. : 24/024787
 Date of commission: 14-04-2026

DEKRA Poland - Headquarters
 02-673 Warszawa, ul. Konstruktorska 12A

Client :

PKO Leasing SA
 Świętokrzyska 36
 00-116 Warszawa

Expert:

Kacper Sosnowski (WSP)
 DEKRA Polska - współpraca O/Warszawa
mgr inż. Piotr Słupek
 DEKRA Polska - Centrala

NOTE:

Due to the use of the document it was removed from it any information relating to the value of the vehicle, the price of equipment, adjustments, etc..

Vehicle data

Group of objects (Eurotax)	cars
EC code (Eurotax)	0000001
Manufacturer	BMW
Model	X4 Diesel MR` 18 E6
Type	xDrive30d M Sport
Body type	SUV
Number of doors / seats	5/5
Curb weight [kg]	1820
Gross vehicle weight [kg]	2460
Engine type	zapłon samoczynny
Emission standard	EURO 6
Engine capacity [ccm]	2993
Engine Power [hp/kW]	265/195
Gearbox	automatic
Registration /record No.	ST7868W
VIN / serial number	WBAVJ51030LP63835
Date of first registration	02-01-2020
Date of next. tech. test	02-01-2025
Year of manufacture	2019 (year has been verified with the manufacturer's base)
Readout [km]	178 370 (read)
Body color / type of coating	granatowy/metallized

Tyres

axle	Wheel	Manufacturer, type	Size	Measured profile
Front	right	GOODYEAR, VECTOR 4SEASONS	225/55 18 102V	5,0 mm
	left	GOODYEAR, VECTOR 4SEASONS	225/55 18 102V	5,0 mm
back	right	GOODYEAR, VECTOR 4SEASONS	225/55 18 102V	4,0 mm
	left	GOODYEAR, VECTOR 4SEASONS	225/55 18 102V	4,0 mm

Additional equipment

1. Asystent parkowania	-
2. Pakiet ogrzewania plus	-
3. Relingi dachowe satynowe aluminium	-
4. Serwis Real Time Traffic Information	-
5. System nawigacji satelitarnej BUSINESS	-
6. Systemy asystujące kierowcę Plus	-
7. Szyby tylne przyciemniane	-
8. Wyświetlacz Head-Up	-

Base value of the vehicle

Base value of the vehicle (net)

CorrectionsFirst registrationMileageEquipmentTyresOther

The validity of the technical examination	-
State of the vehicle	-
Uszkodzenia, usterki i braki / Weryfikacja warsztatowa	-

Powyższą wartość określono w oparciu o notowania cen samochodów używanych na rynku polskim INFO-EKSPERT (baza danych nr 05-2026) z uwzględnieniem parametrów technicznych i rynkowych mających wpływ na wartość pojazdu.

Basic print without information about the vehicle's value - due to use of the document any information relating to the value of the vehicle, the price of equipment, adjustments, etc.. were removed

Date: 05-05-2026

DEKRA's expert:
Kacper Sosnowski (WSP)
mgr inż. Piotr Słupek**Document issued electronically valid without signature.**

Measurement of thickness of the vehicle lacquer coating

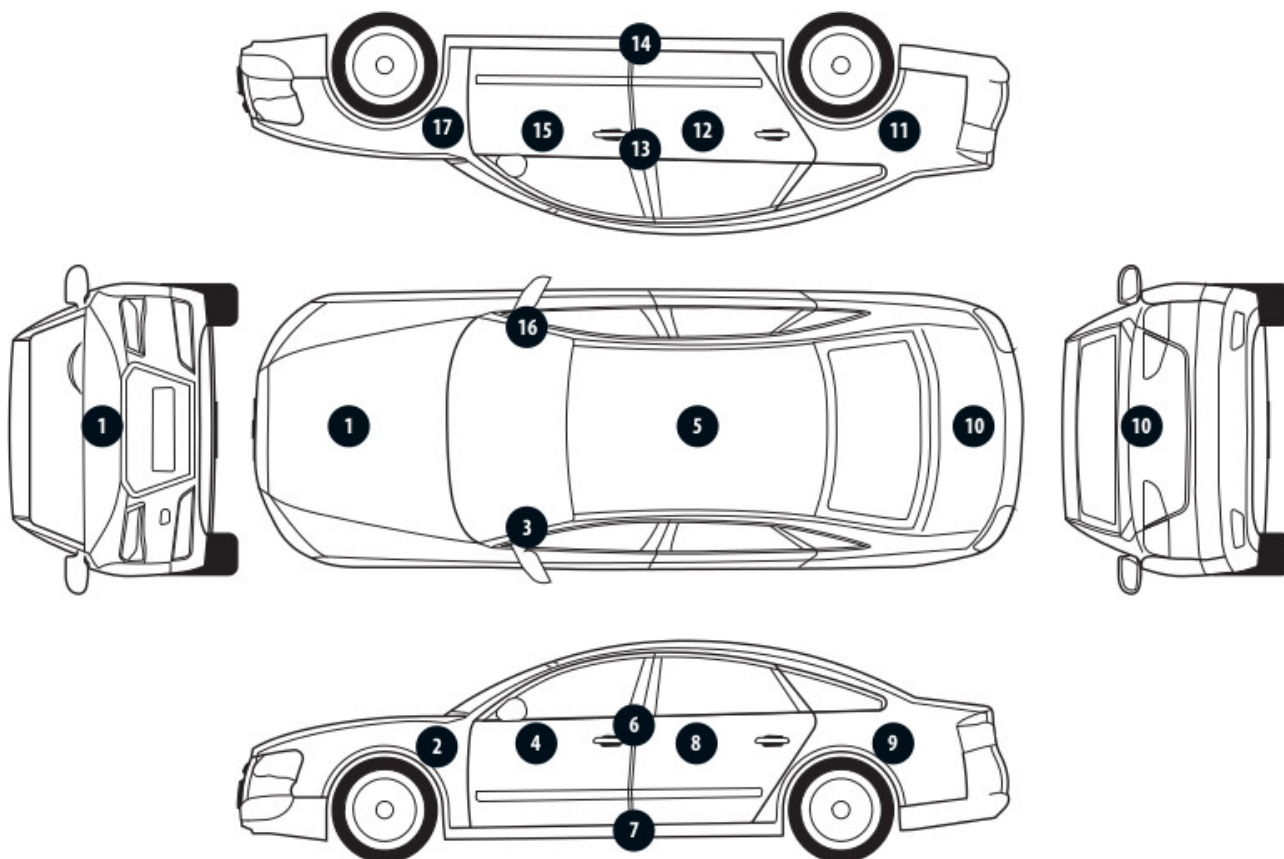

No. of controlled item	Controlled item	Measured range of thickness of the lacquer coat [μm]
1	Front cover	to 150
2	Front left fender	to 150
3	Left front pillar	to 150
4	Front left door	to 150
5	Roof	to 150
6	Left middle pillar	to 150
7	Right side sill	to 150
8	Left rear door	to 150
9	Rear left fender	to 150
10	Cover/lid	to 150
11	Right rear fender	to 150
12	Right rear door	to 150
13	Right middle pillar	to 150
14	Right side sill	to 150
15	Front right door	to 150
16	Right front pillar	to 150
17	Front right fender	to 150

Description of the technical condition

BODY/Body parts

Item name	Description of item	Damage type	Location / Size	Comments
Engine bonnet		loss/chipping) of the lacquer coating		
Door	front r.	wgniecenie/nia	in the right part	
Door	rear r.	wgniecenie/nia	in the rear part	
Fender	rear r.	scratch	in the right part	- wgniecenie w części przodniej,
Roof		loss/chipping) of the lacquer coating	in the right part	- ślad korozji,
Fender	rear l.	scratch	in the right part	- odkształcenie w części przedniej,
Door	front l.	loss/chipping) of the lacquer coating	on the edge	
Door	rear l.	loss/chipping) of the lacquer coating	on the edge	- zarysowanie w części przedniej, - wgniecenie w części przedniej,

Technical condition of the body (skeleton).

Technical condition of the body (skeleton) was described in the enclosed table.

Conducted sheet-paint repair

Not found

BODY/Accessories

Item name	Description of item	Damage type	Location / Size	Comments
Glass	front	loss of material	in the right part	
Uszczelka szyby czołowej	boczn. lew.	scratch		
Bumper	rear	scratch	in the middle part	

Technical condition of the body (accessories).

Technical condition of the body (accessories) was described in the enclosed table.

BODY/Interior

Item name	Description of item	Damage type	Location / Size	Comments
Koło kierownicy		scratch		
Doorupholstery	rear r.	deformation, spot		- podłokietnik drzwi - zarysowania,
Upchoultry with shields				- zabrudzone,
Floorupholstery				- przypalenia punktowe w części przedniej lewa strona,

Technical condition of the body (interior).

Technical condition of the body (interior) is described in the enclosed table.

CHASSIS/Engine/powertrain

Item name	Description of item	Damage type	Location / Size	Comments
Układ chłodzenia silnika				- niski poziom płynu chłodniczego w zbiorniku wyrównawczym - weryfikacja warsztatowa,

Technical condition of the engine with the powertrain.

Technical condition of the engine with the powertrain described in the enclosed table.

CHASSIS/Suspension/wheels**Technical condition the chassis (suspension).**

Without reservations

CHASSIS/Steering system**Technical condition of the steering system**

Without reservations.

CHASSIS/Braking system

Item name	Description of item	Damage type	Location / Size	Comments
Tarcze hamulcowe		scratch		- ślady korozji,

Condition of the braking system.

Technical condition of a braking system was described in the enclosed table.

CHASSIS/Exhaust system/catalytic converter**Technical condition of the exhaust system.**

Without reservations.

VEHICLE EQUIPMENT/Other

Item name	Description of item	Damage type	Location / Size	Comments
First aid kit		lack		

General comments - regarding valuation

Vehicle documents

Presented the following documents of the vehicle:

- kserokopię skanu pozwolenia czasowego,

During the inspection the service book was presented and its number is given below:

Książka serwisowa wersja elektroniczna.

Information concerning the origin of the vehicle

The vehicle purchased domestically from an authorized representative of the brand.

Anti-theft protection - immobilizer

- as a result of the inspection of the vehicle found no malfunctions of the immobilizer in the extent possible to determine during the inspection of the vehicle in the non- workshop conditions.

Anti-theft protection - other:

-other:

zamek centralny, system alarmowy fabryczny,

Additional comments on the car:

Not applicable.

Test drive

Test drive of the vehicle was conducted. Test drive in the full extent is not possible. Comment below:
warunki parkingowe

Checking of the correctness and / or construction of identification / serial numbers of the object:

Not tested

Verification of the accuracy of the object data, including year of production, and other.

Not conducted - adopted according to the documents presented and indicated sources.

- The read odometer status has not been verified with records in electronic equipment of the vehicle.
 - This expertise is used exclusively to estimate the market value of the item pricing and can not be used for any purpose other than those mentioned above.
 - An expert assumes no responsibility for hidden defects (legal and physical) and the possible consequences arising from the continuing use of the subject of valuation, and for the consequences of using the same valuation.
 - The above pricing is not an expertise of the technical condition of the subject of valuation and as such can not be considered, in particular, can not be treated as a guarantee for the sales subject of the valuation for estimated value.
 - This evaluation may not be published as whole in any document without consent of its executors and without their consent as to the form and contents of such publication.
 - The evaluation has been carried out basing on delivered documentation and organoleptic examination of the assessed object. No diagnostic examination has been carried out, nor any workshop verification of the assessed object.
 - This expertise has been issued basing on inspection of the assessed object in conditions ruling in its availability location.
-

Comments to the commission - regarding valuation

Kluczyki

TAK

1

Expert comments - regarding valuation

Przedmiotowa ocena określa ogólny stan pojazdu na dzień oględzin, nie może być zatem traktowana jako kompleksowa ocena stanu technicznego.

Dane dotyczące pojazdu zostały przyjęte w oparciu o przedstawione dokumenty i zgodnie z zakresem zlecenia nie były weryfikowane, nie badano także zgodności wskazania drogomierza z faktycznym całkowitym przebiegiem pojazdu ani poprawności naniesienia numerów identyfikacyjnych.

Podczas oględzin okazano 1 kluczyk, książkę serwisowa (wersja elektroniczna) oraz instrukcje obsługi pojazdu.

Drobne odpryski i zarysowania lakieru w obszarze całego nadwozia.

Ponadto stwierdzono podczas oględzin:

- brak dywanika lewy przód,
- nieprzyjemny zapach w samochodzie.

Tabliczka znamionowa - narożnik lewy górny odklejenie.

Restrictive disclaimer - regarding valuation

Rzeczoznawca dokonał oględzin pojazdu w warunkach parkingowych, co mogło ograniczyć pełną ocenę jego stanu technicznego. Dodatkowo, jeżeli jazda próbna została przeprowadzona (informacje w treści raportu), to wykonano ją w warunkach parkingowych, z niewielką prędkością, co może nie odzwierciedlać pełnych

warunków eksploatacyjnych. Istnieje możliwość, że w innych okolicznościach ujawnią się dodatkowe uszkodzenia lub usterki, których nie można było wykryć podczas obecnych oględzin.

Zalecamy zatem skorzystanie z możliwości oględzin pojazdu we własnym zakresie lub w Autoryzowanej Stacji Obsługi danej marki, co pozwoli na pełniejszą weryfikację stanu technicznego pojazdu przed udziałem w aukcji."

- W Ocenie/Raporcie uwzględniono niesprawności, uszkodzenia, braki itp., które były możliwe do stwierdzenia organoleptycznego, w warunkach oględzin (z uwzględnieniem: stanu czystości pojazdu, warunków atmosferycznych, oświetlenia itd.) oraz bez weryfikacji serwisowej, bez dostępu do spodu pojazdu, bez specjalistycznego sprzętu diagnostycznego (w tym bez diagnostyki komputerowej), bez jazdy próbnej wykonanej w warunkach drogowych z obciążeniem.
- W ramach Oceny/Raportu nie weryfikowano odczytanego stanu drogomierza z zapisami w urządzeniach elektronicznych pojazdu.
- Rzeczoznawca nie bierze na siebie odpowiedzialności za wady ukryte (prawne i fizyczne) oraz ewentualne skutki wynikające z dalszego użytkowania przedmiotu oceny, a także za skutki wykorzystania samej oceny.
- Podane przedziały grubości powłoki lakierowej, dotyczą punktów pomiarowych. Nie mogą być traktowane jako gwarancja, że grubość powłoki lakierowej w innych punktach nie wykracza poza te przedziały.
- Zawarte w niniejszej Ocenie/Raporcie informacje (w tym dotyczące wyposażenia) służą jedynie ogólnym celom informacyjnym. Ocena/Raport nie może być zatem traktowana jako oferta w rozumieniu przepisów Kodeksu Cywilnego oraz opisu towaru ani zapewnienia w rozumieniu art. 4 Ustawy z dnia 27 lipca 2002 roku o szczególnych warunkach sprzedaży konsumenckiej.
- Niniejsza Ocena/Raport nie jest szczegółową oceną stanu technicznego.

Ocenę/Raport wykonano w kierunku ujawnienia uszkodzeń nieakceptowanych z punktu widzenia właściwego przewodnika zwrotu pojazdu lub innych ustaleń ze Zleceniodawcą. Tym samym Ocena/Raport może nie ujmować typowych zużyć i uszkodzeń eksploatacyjnych.

PHOTOGRAPHIC DOCUMENTATION



Photo 1.
Przekątna przednia lewa



Photo 2.
Przód

PHOTOGRAPHIC DOCUMENTATION



Photo 3.
Przekątna przednia prawa



Photo 4.
Bok prawy z przodu

PHOTOGRAPHIC DOCUMENTATION



Photo 5.
Bok prawy z tyłu



Photo 6.
Przekątna tylna prawa

PHOTOGRAPHIC DOCUMENTATION



Photo 7.
Tył



Photo 8.
Przekątna tylna lewa

PHOTOGRAPHIC DOCUMENTATION



Photo 9.
Bok lewy z tyłu

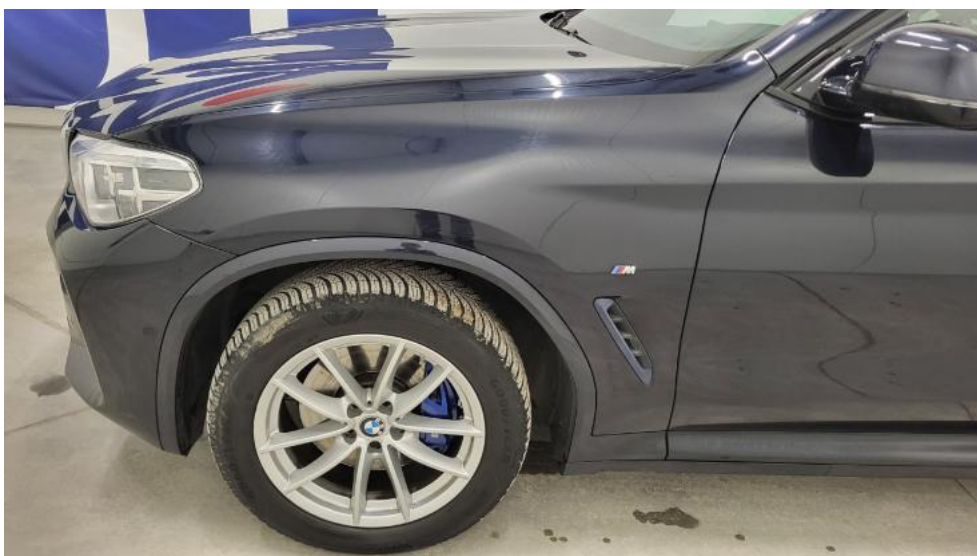

Photo 10.
Bok lewy z przodu

PHOTOGRAPHIC DOCUMENTATION



Photo 11.
Próg lewy (widok od przodu)



Photo 12.
Próg prawy (widok od przodu)

PHOTOGRAPHIC DOCUMENTATION



Photo 13.
Spód pojazdu przód



Photo 14.
Spód pojazdu tył

PHOTOGRAPHIC DOCUMENTATION



Photo 15.
Tarcza hamulcowa przednia prawa



Photo 16.
Tarcza hamulcowa tylna prawa

PHOTOGRAPHIC DOCUMENTATION



Photo 17.
Tarcza hamulcowa tylna lewa



Photo 18.
Tarcza hamulcowa przednia lewa

PHOTOGRAPHIC DOCUMENTATION



Photo 19.
Bagażnik



Photo 20.
Koło zapasowe

PHOTOGRAPHIC DOCUMENTATION



Photo 21.
Komora silnika



Photo 22.
Numer identyfikacyjny

PHOTOGRAPHIC DOCUMENTATION



Photo 23.
Tabliczka znamionowa



Photo 24.
Zestaw wskaźników - przebieg

PHOTOGRAPHIC DOCUMENTATION



Photo 25.

Widok przez otwarte drzwi przednie lewe



Photo 26.

Kierownica z lewej strony

PHOTOGRAPHIC DOCUMENTATION



Photo 27.

Widok przez otwarte drzwi tylne lewe

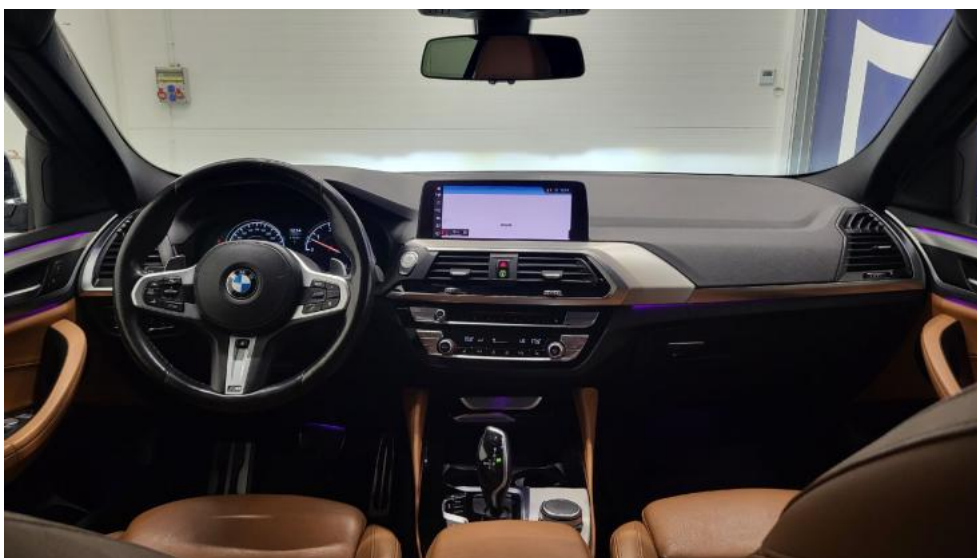

Photo 28.

Widok z tylnej kanapy na deskę rozdź.

PHOTOGRAPHIC DOCUMENTATION



Photo 29.
Konsola środkowa



Photo 30.
Tunel środkowy

PHOTOGRAPHIC DOCUMENTATION



Photo 31.
Kierownica (na wprost)



Photo 32.
Książka serwisowa – dane

PHOTOGRAPHIC DOCUMENTATION



Photo 33.
Książka serwisowa – ostatni przegląd

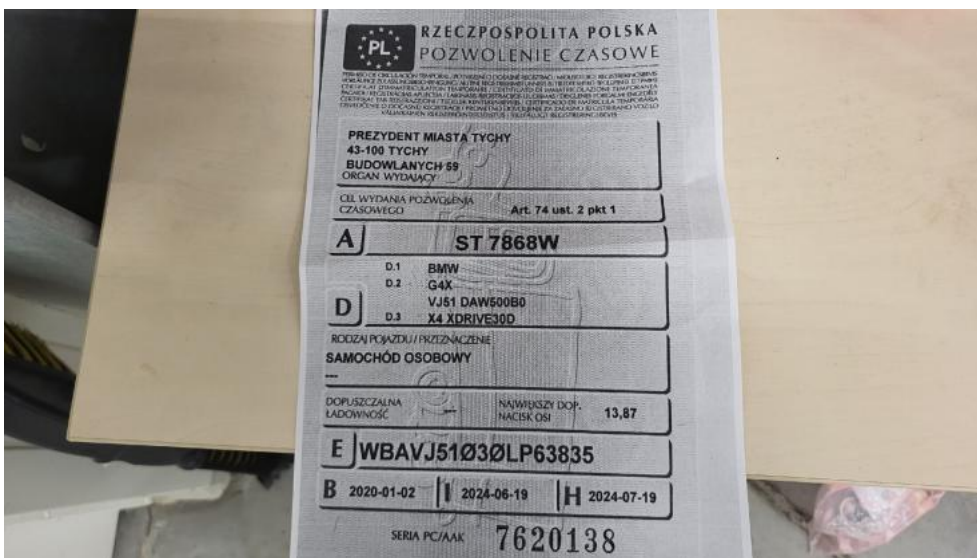

Photo 34.
Dow. rej. ksero Str. 1

PHOTOGRAPHIC DOCUMENTATION

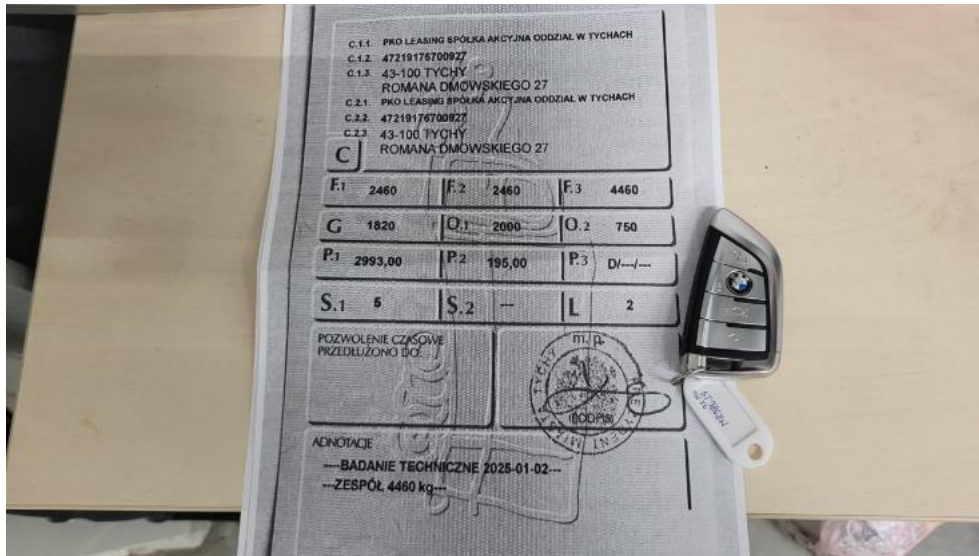

Photo 35.
Dow. Rej. ksero Str.2 i klucze

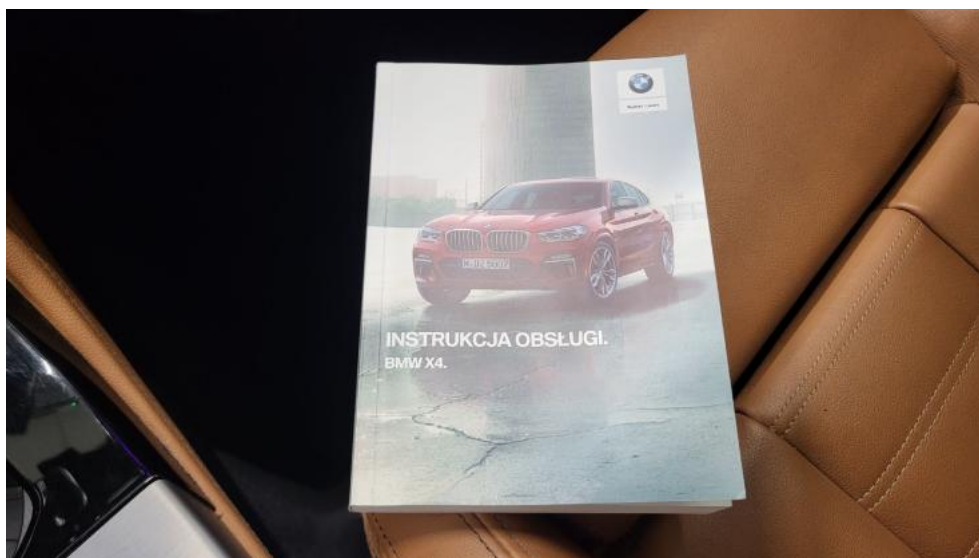

Photo 36.
Instrukcje

PHOTOGRAPHIC DOCUMENTATION



Photo 37.
Zdjęcie do protokołu



Photo 38.
Zdjęcie do protokołu

PHOTOGRAPHIC DOCUMENTATION



Photo 39.
Zdjęcie do protokołu



Photo 40.
Pokrywa komory silnika - Rysa/odprysk 1

PHOTOGRAPHIC DOCUMENTATION



Photo 41.

Szyba czołowa - zdjęcie poglądowe 1

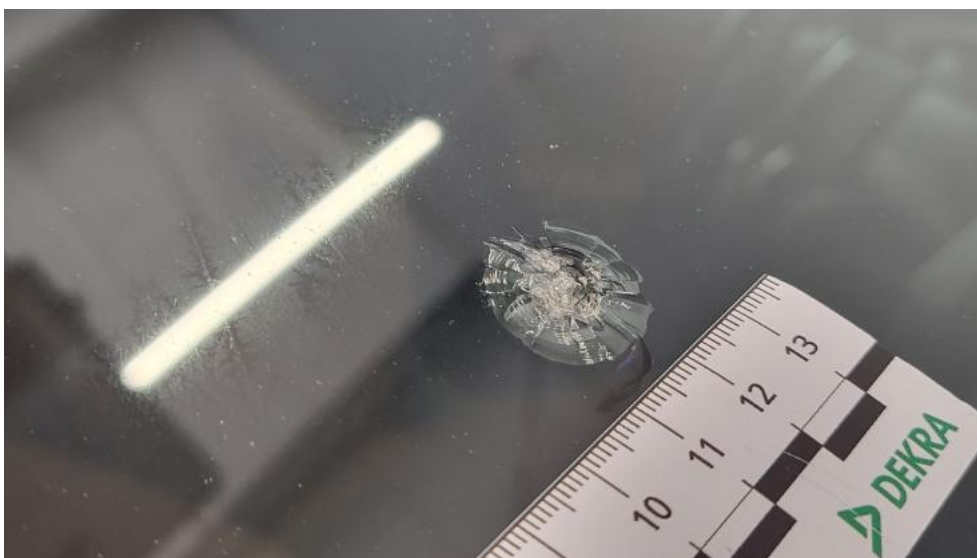

Photo 42.

Szyba czołowa - Pęknięcie/rozerwanie 1

PHOTOGRAPHIC DOCUMENTATION



Photo 43.
Uszczelka/listwa szyby czołowej - Rysa/odprysk 1



Photo 44.
Drzwi przednie P - zdjęcie poglądowe 1

PHOTOGRAPHIC DOCUMENTATION



Photo 45.
Drzwi przednie P - Wgniecenie/odkształcenie 1



Photo 46.
Drzwi tylne P - Wgniecenie/odkształcenie 1

PHOTOGRAPHIC DOCUMENTATION



Photo 47.

Błotnik tylny P / Ściana boczna P - Rysa/odprysk 1

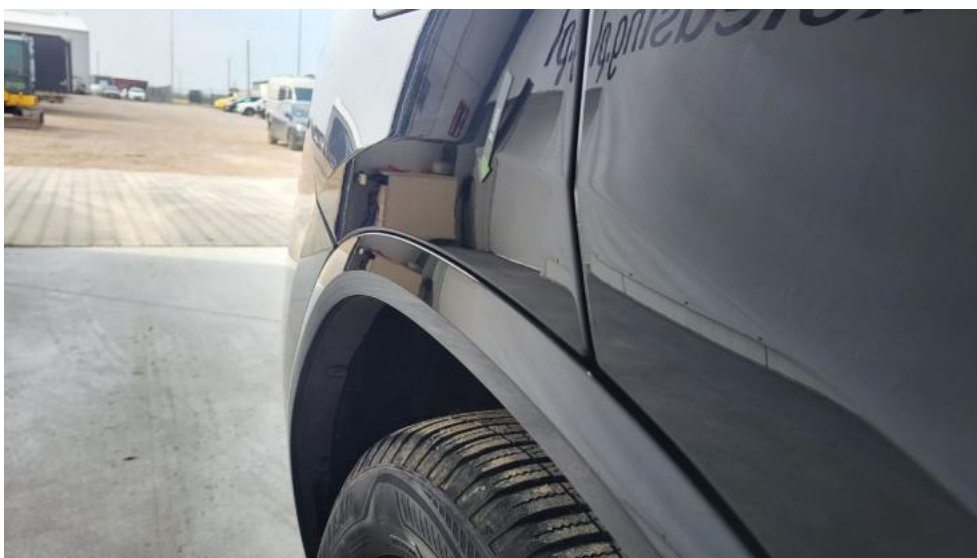

Photo 48.

Błotnik tylny P / Ściana boczna P - Wgniecenie/odkształcenie 1

PHOTOGRAPHIC DOCUMENTATION



Photo 49.
Zderzak tylny - Rysa/odprysk 1



Photo 50.
Zderzak tylny - Rysa/odprysk 2

PHOTOGRAPHIC DOCUMENTATION



Photo 51.
Dach - zdjęcie poglądowe 1

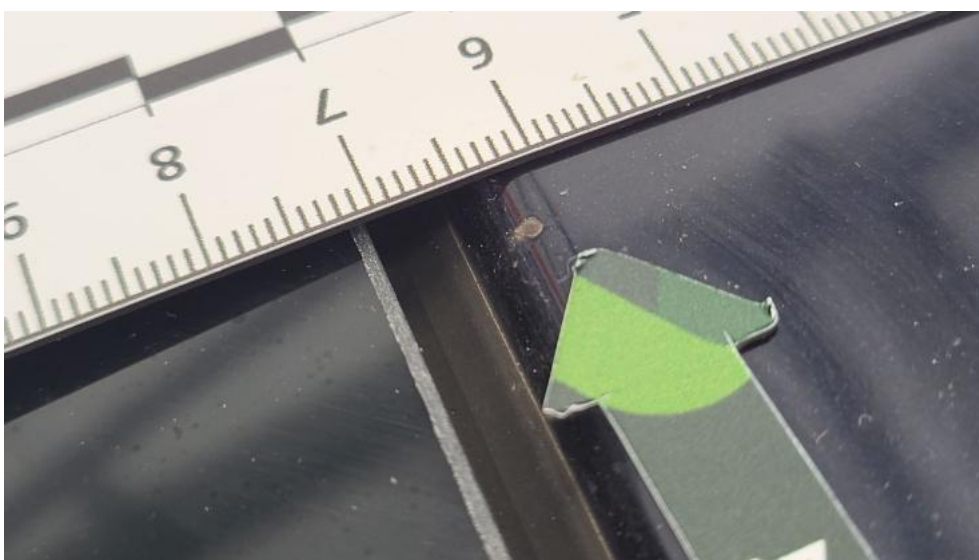

Photo 52.
Dach - Inne 1

PHOTOGRAPHIC DOCUMENTATION



Photo 53.

Błotnik tylny L / Ściana boczna L - Rysa/odprysk 1



Photo 54.

Błotnik tylny L / Ściana boczna L - Wgniecenie/odkształcenie 1

PHOTOGRAPHIC DOCUMENTATION



Photo 55.

Drzwi przed L - Rysa/odprysk 1



Photo 56.

Drzwi tylne L - Rysa/odprysk 1

PHOTOGRAPHIC DOCUMENTATION



Photo 57.
Drzwi tylne L - Rysa/odprysk 2



Photo 58.
Drzwi tylne L - Wgniecenie/odkształcenie 1

PHOTOGRAPHIC DOCUMENTATION



Photo 59.

Koło kierownicy - Rysa/odprysk 1



Photo 60.

Fotel prz. lew. - Inne 1

PHOTOGRAPHIC DOCUMENTATION



Photo 61.
Tapicerka drzwi tylnych P - Wgniecenie/odkształcenie 1



Photo 62.
Uchwyt drzwi tyl P - Pęknięcie/rozerwanie 1

PHOTOGRAPHIC DOCUMENTATION



Photo 63.
Podsufitka - Rysa/odprysk 1



Photo 64.
Wykładzina(y) słupka przedniego L - Inne 1

PHOTOGRAPHIC DOCUMENTATION



Photo 65.

Wykładzina podłogi - zdjęcie poglądowe 1

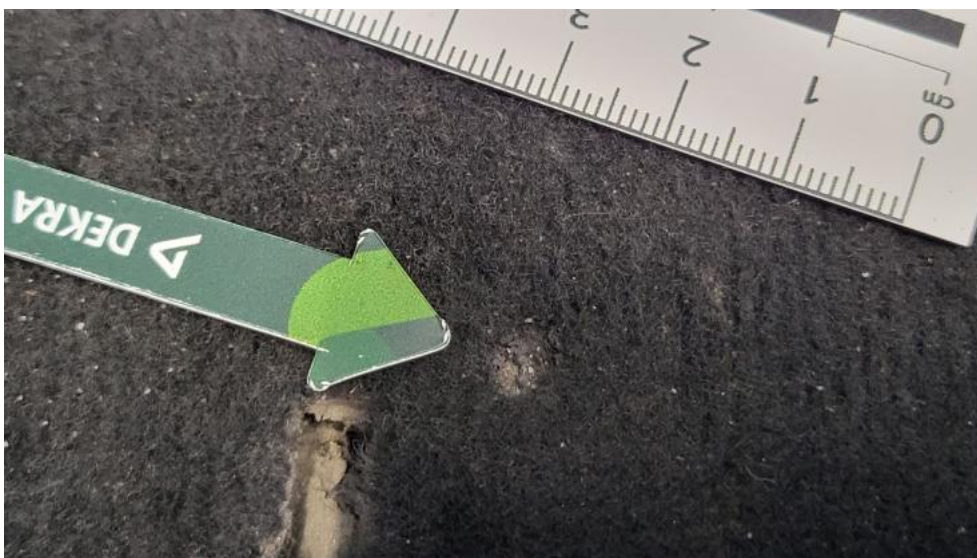

Photo 66.

Wykładzina podłogi - Inne 1