

Nr zlecenia DEKRA: PKOL(W)/LODZ/36409/26/04/27
Nr zlecenia/szkody: 22/026782
Data zlecenia: 27-04-2026

DEKRA Polska - Centrala
02-673 Warszawa, ul. Konstruktorska 12A

Zleceniodawca:

PKO Leasing SA
Świętokrzyska 36
00-116 Warszawa

Rzeczoznawcy:

Kacper Sosnowski (WSP)
DEKRA Polska - współpraca O/Warszawa
Andrzej Sosnowski
DEKRA Polska - Centrala

UWAGA:

Ze względu na przeznaczenie dokumentu usunięto w nim wszelkie informacje dotyczące wartości pojazdu, cen wyposażenia, korekt, etc.

Dane pojazdu

Grupa obiektów (Eurotax)	samochody terenowe
Kod EC (Eurotax)	146108
Producent	TOYOTA
Model	Highlander 20-25
Typ/wersja	Highlander 2.5 Hybrid Executive
Rodzaj nadwozia	KOM
Liczba drzwi/liczba miejsc	5/7
Masa własna [kg]	2105
Dopuszczalna masa całkowita [kg]	2720
Rozstaw osi 1/2	2850
Rodzaj silnika	z zapłonem iskrowym
Pojemność silnika [ccm]	2487
Moc silnika [KM/kW]	190/140
Skrzynia biegów	automatyczna
Nr rejestracyjny	NO319AC
VIN	5TDLB3CH10S092937
Data 1. rejestracji	30-08-2022
Data nast. bad. techn.	30-08-2027
Rok produkcji	2022 (rok produkcji został zweryfikowany z zewnętrzną bazą danych)
Stan licznika [km]	160 412 (odczytany)
Kolor nadwozia/rodzaj powłoki	czarny/2-warstwowy metalizowany

Ogumienie

Oś	Koło	Producent, typ	Rozmiar	Profil zmierny
przednia	prawe	MAZZINI, SNOW LEOPARD 3	235/55 20 105V	5,5 mm
	lewe	MAZZINI, SNOW LEOPARD 3	235/55 20 105V	5,5 mm
tylna	prawe	MAZZINI, SNOW LEOPARD 3	235/55 20 105V	6,0 mm
	lewe	MAZZINI, SNOW LEOPARD 3	235/55 20 105V	6,0 mm

Wyposażenie standardowe wg Eurotax

1. ABS
2. Antena dachowa Shark-Fin
3. Apple CarPlay i Android Auto
4. Asystent głosowy, inteligentny
5. BA - system wspomagania nagłego hamowania
6. Bluetooth
7. Czujnik deszczu
8. Czujnik zmiernych
9. Czujniki odległości przy parkowaniu - przód i ty?
10. Dźwignia zmiany biegów wykończona skórą
11. Dysze spryskiwaczy przedniej szyby podgrzewane
12. Dywaniki welurowe
13. EBD - elektroniczny system rozdziału siły hamowania
14. Elektrycznie regulowane szyby przednie i tylne
15. Felgi aluminiowe 20 z ogumieniem 235/55
16. Fotel kierowcy regulowany elektrycznie
17. Fotel kierowcy z elektryczną regulacją odcinka lędźwiowego
18. Fotel kierowcy z elektryczną regulacją pochylecia
19. Fotel kierowcy z elektryczną regulacją wysokośc
20. Fotel kierowcy z funkcją pamięci ustawień
21. Fotel pasażera regulowany elektrycznie
22. Fotel pasażera z elektryczną regulacją pochylecia
23. Fotel pasażera z elektryczną regulacją wysokośc
24. Fotele przednie podgrzewane
25. Fotele przednie wentylowane
26. Fotele tylne podgrzewane
27. Funkcja automatycznego opuszczania i unoszenia szyb, przód i ty?
28. Gniazda 12V (x2)
29. Gniazdo USB (x2), ty?
30. Gniazdo USB (x3)
31. Grill przedni górny, chromowany
32. Grill przedni w kolorze czarnym
33. Hamulec postojowy elektryczny
34. Immobilizer
35. Kamera cofania z dynamicznymi liniami pomocniczymi
36. Kanapa dwuosobowa w trzecim rzędzie siedzeń
66. Poduszka powietrzna chroniąca kolana kierowcy
67. Poduszki powietrzne przednie i boczne kierowcy i pasażera
68. Podłoga bagażnika, podwójna
69. Relingi dachowe, chromowane
70. Roleta bagażnika
71. Rolety szyb w drugim rzędzie siedzeń
72. Selektor trybów jazdy
73. Siedzenia w drugim rzędzie, regulowane
74. Spojler tylny
75. Spryskiwacze reflektorów
76. Stopnie boczne
77. System AVAS (Acoustic Vehicle Alerting System)
78. System Inteligentny klucz - otwieranie i uruchamianie pojazdu bez użycia kluczyków
79. System Premium Audio JBL, 11 głośników
80. System czyszczenia kamery cofania
81. System kamer panoramicznych 360 stopni
82. System monitorowania ciśnienia w ogumieniu
83. System monitorowania martwego pola w lusterkach
84. System multimedialny Toyota Smart Connect (dotykowy ekran 12,3" HD)
85. System multimedialny Toyota Touch 2 (dotykowy ekran 12,3")
86. System nawigacji satelitarnej Toyota Touch 2 with Go
87. System ostrzegania o ruchu poprzecznym z tyłu pojazdu (RCTA)
88. System oświetlenia wnętrza LED
89. System oświetlenia wnętrza, dodatkowy
90. System powiadamiania o wypadkach drogowych (eCall)
91. System rozpoznawania znaków drogowych (RSA)
92. System utrzymujący pas ruchu (LTA)
93. System wczesnego reagowania w razie ryzyka zderzenia z systemem wykrywania pieszych i rowerzystów
94. System wspomagający ruszanie na wzniesieniu (Hill Start Assist)
95. System wykrywania zmęczenia kierowcy (SWS)
96. System zapobiegania kolizjom na skrzyżowaniach
97. Szyba przednia podgrzewana
98. Szyby tylne przyciemniane
99. Tapicerka skórzana (skóra naturalna/syntetyczna)
100. Tempomat inteligentny, aktywny (IACC)
101. Trail Mode

- | | |
|--|---|
| 37. Kanapa tylna, składana i dzielona w stosunku 60:40 | 102. Tuner cyfrowy DAB |
| 38. Kanapa tylna, składana i dzielona w stosunku 60:40 (trzeci rząd siedzeń) | 103. Uchwyty ISOFIX do mocowania fotelika dziecięcego w drugim rzędzie siedzeń |
| 39. Kierownica podgrzewana | 104. Układ detekcji przeszkód |
| 40. Kierownica skórzana | 105. Uruchamianie silnika przyciskiem |
| 41. Kierownica wielofunkcyjna | 106. Usługi łączności Toyota Connected Car |
| 42. Kłapa bagażnika otwierana bezdotykowo | 107. VSC - system stabilizacji toru jazdy |
| 43. Kłapa bagażnika otwierana zdalnie | 108. Wspomaganie kierownicy w razie ryzyka zderzenia |
| 44. Klimatyzacja automatyczna - 3 strefowa | 109. Wykończenie górnej części deski rozdzielczej imitujące włókno węglowe |
| 45. Kolumna kierownicy regulowana w pionie i w poziomie | 110. Wykończenie konsoli środkowej oraz detali przednich i tylnych drzwi, drewniane |
| 46. Komputer pokładowy | 111. Wykończenie wnętrza skórą ekologiczną |
| 47. Koło zapasowe, dojazdowe | 112. Wykończenie wnętrza w kolorze satynowego chromu |
| 48. Kurtyny powietrzne | 113. Wyłącznik poduszki powietrznej pasażera |
| 49. Lakier metalik | 114. Wyświetlacz cyfrowy na tablicy wskaźników (12,3') |
| 50. Lampy przednie LED | 115. Wyświetlacz kolorowy na tablicy wskaźników (7') |
| 51. Lampy przednie typu Bi-LED | 116. Wyświetlacz projekcyjny na przedniej szybie (HUD) |
| 52. Listwa na pokrywę bagażnika, chromowana | 117. Zabezpieczenie tylnych drzwi przed otwarciem przez dzieci |
| 53. Listwa okienna, czarna | 118. Zamek centralny sterowany pilotem |
| 54. Listwy drzwiowe, chromowane | 119. Zdalne odblokowywanie i blokowanie zamka centralnego poprzez aplikację MyT |
| 55. Lusterka boczne regulowane elektrycznie i ogrzewane | 120. Zdalne sterowanie klimatyzacją poprzez aplikację MyT |
| 56. Lusterka boczne składane elektrycznie | 121. Zdalne uruchamianie świateł awaryjnych poprzez aplikację MyT |
| 57. Lusterka boczne z pamięcią ustawień | 122. Zderzak przedni w kolorze srebrnym |
| 58. Lusterka zewnętrzne opuszczające się podczas cofania | 123. Zestaw haczyków w bagażniku do zabezpieczenia bagażu |
| 59. Lusterko wsteczne z kolorowym wyświetlaczem | 124. Ładowarka do telefonów - bezprzewodowa |
| 60. Manetki zmiany biegów przy kierownicy | 125. Światła do jazdy dziennej LED |
| 61. Nakrętki chromowane antykradzieżowe do kół | 126. Światła drogowe automatyczne |
| 62. Nawiewy dla tylnego rzędu siedzeń | 127. Światła przeciwmgielne LED, przód |
| 63. Nawigacja Connected | 128. Światła tylne LED |
| 64. Osłona tylnego zderzaka w kolorze srebrnym | 129. Światłowód LED w lampach przednich |
| 65. Podsufitka w kolorze jasnym | |

Wyposażenie dealerskie (wybrane elementy)

1. Dach panoramiczny sterowany elektrycznie z funkcją otwierania i uchylania -

Wartość bazowa pojazdu

- Wartość bazowa pojazdu wg Eurotax (netto) -

Korekty

Pierwsza rejestracja

Przebieg

Wyposażenie

Ogumienie

Inne

Uszkodzenia, stan

Powyższą wartość określono w oparciu o notowania cen samochodów używanych na rynku polskim Eurotax (baza danych nr 05-2026 PL) z uwzględnieniem parametrów technicznych i rynkowych mających wpływ na wartość pojazdu.

Dla pojazdów zarejestrowanych w Polsce powyższa wartość została określona na dzień sporządzenia wyceny.

Jeżeli pojazd nie jest zarejestrowany w kraju - podana wartość jest wartością hipotetyczną przy założeniu uiszczenia wszelkich opłat i podatków należnych przy wprowadzeniu pojazdu na polski obszar celny.

Wydruk podstawowy bez informacji o wartości pojazdu - ze względu na przeznaczenie dokumentu usunięto w nim wszelkie informacje dotyczące wartości pojazdu, cen wyposażenia, korekt, etc.

Data: 22-05-2026

Rzecznik DEKRA:
Kacper Sosnowski (WSP)
Andrzej Sosnowski

Dokument wystawiony elektronicznie ważny bez podpisu.

Pomiar grubości powłoki lakierowej poj.



Nr punktu kontroli	Kontrolowany element	Zmierzony przedział grubości powłoki lakierowej [μm]
1	Pokrywa przednia	do 150
2	Błotnik przedni lewy	do 150
3	Słupek przedni lewy	do 150
4	Drzwi przednie lewe	do 150
5	Dach	do 150
6	Słupek środkowy lewy	do 150
7	Próg lewy	do 150
8	Drzwi tylne lewe	do 150
9	Ściana boczna lewa	do 150
11	Ściana boczna prawa	do 150
12	Drzwi tylne prawe	do 150
13	Słupek środkowy prawy	do 150
14	Drzwi przednie prawe	do 150
15	Próg prawy	do 150
16	Słupek przedni prawy	do 150
17	Błotnik przedni prawy	do 150

Opis stanu technicznego

Szczegółowy opis stanu technicznego zawarto w Opisie stanu technicznego załączonym do niniejszej ekspertyzy.

Uwagi ogólne - dot. wyceny

Dokumenty pojazdu

Podczas oględzin przedstawiono dowód rej. poj. oraz wykonano jego fot. cyfrowe, które załączono do ekspertyzy.

Podczas oględzin przedstawiono do wglądu książkę serwisową, a jej nr podano poniżej:

.

Informacja dotycząca pochodzenia pojazdu

Brak wiarygodnych danych.

Dodatkowe uwagi dotyczące sam. osobowego:

Nie dotyczy.

Jazda próbna

Przeprowadzono próbę ruchową pojazdu.

Jazda próbna w pełnym zakresie niemożliwa. Poniżej podano komentarz:
ograniczenia placowe

Badanie poprawności i/lub budowy numerów identyfikacyjnych/seryjnych obiektu:

Nie badano.

Weryfikacja prawdziwości danych obiektu, w tym roku produkcji i innych.

Przeprowadzono

Zabezpieczenia przeciwkradzieżowe

fabryczne

-
- Nie weryfikowano odczytanego stanu drogomierza z zapisami w urządzeniach elektronicznych pojazdu.
 - Niniejsza ekspertyza służy wyłącznie do oszacowania wartości rynkowej przedmiotu wyceny i nie może być wykorzystywana do żadnego innego celu, niż wymieniony powyżej. Wycena nie może stanowić podstawy do oceny cech i stanu wycenianego obiektu przy jego zakupie.
 - Rzeczoznawca nie bierze na siebie odpowiedzialności za wady ukryte (prawne i fizyczne) oraz ewentualne skutki wynikające z dalszego użytkowania przedmiotu wyceny, a także za skutki wykorzystania samej wyceny.
 - Powyższa wycena nie jest szczegółową ekspertyzą stanu technicznego przedmiotu wyceny i za taką nie może być uznawana, w szczególności nie może być traktowana jako gwarancja sprzedaży przedmiotu wyceny za oszacowaną wartość.
 - Niniejsza wycena nie może być publikowana w całości w jakimkolwiek dokumencie bez zgody wykonawców i bez uzgodnienia z nimi formy i treści takiej publikacji.
 - Wycenę przeprowadzono w oparciu o dostarczoną dokumentację oraz badanie organoleptyczne wycenianego obiektu. Nie prowadzono badań diagnostycznych oraz weryfikacji warsztatowej przedmiotu wyceny.

- Niniejsza wycena została sporządzona na podstawie oględzin wycenianego przedmiotu w warunkach występujących w miejscu jego udostępnienia.

Uwagi do zlecenia - dot. wyceny

Kluczyki

TAK

2

Uwagi Rzecznawcy - dot. wyceny

Rysy na samochodzie. Odpryski na szybie czołowej.

Zastrzeżenia ograniczające - dot. wyceny

Nie weryfikowano szczegółowo stanu układu napędowego, zawieszenia, kierowniczego, hamulcowego oraz wydechowego. Ocena została wykonana bez użycia podnośnika i specjalistycznego sprzętu diagnostycznego, nie dokonywano demontażu osłon i innych elementów. Ocena określa ogólny stan pojazdu na dzień oględzin w miejscu jego udostępnienia, nie może być zatem traktowana jako kompleksowa ocena stanu technicznego. Specyfikacja wg. programu operacyjnego w zakresie wyposażenia standardowego i dodatkowego nie gwarantuje zgodności ze stanem faktycznym w zakresie możliwym do ustalenia przez rzeczoznawcę podczas oględzin pojazdu. Pomiar grubości powłoki lakierowej wykonano w miejscach możliwych do ich wykonania pomiary nie gwarantują oryginalności poszczególnych elementów poddanych ocenie.

- W Ocenie/Raporcie uwzględniono niesprawności, uszkodzenia, braki itp., które były możliwe do stwierdzenia organoleptycznego, w warunkach oględzin (z uwzględnieniem: stanu czystości pojazdu, warunków atmosferycznych, oświetlenia itd.) oraz bez weryfikacji serwisowej, bez dostępu do spodu pojazdu, bez specjalistycznego sprzętu diagnostycznego (w tym bez diagnostyki komputerowej), bez jazdy próbnej wykonanej w warunkach drogowych z obciążeniem.
- W ramach Oceny/Raportu nie weryfikowano odczytanego stanu drogomierza z zapisami w urządzeniach elektronicznych pojazdu.
- Rzecznawca nie bierze na siebie odpowiedzialności za wady ukryte (prawne i fizyczne) oraz ewentualne skutki wynikające z dalszego użytkowania przedmiotu oceny, a także za skutki wykorzystania samej oceny.
- Podane przedziały grubości powłoki lakierowej, dotyczą punktów pomiarowych. Nie mogą być traktowane jako gwarancja, że grubość powłoki lakierowej w innych punktach nie wykracza poza te przedziały.
- Zawarte w niniejszej Ocenie/Raporcie informacje (w tym dotyczące wyposażenia) służą jedynie ogólnym celom informacyjnym. Ocena/Raport nie może być zatem traktowana jako oferta w rozumieniu przepisów Kodeksu Cywilnego oraz opisu towaru ani zapewnienia w rozumieniu art. 4 Ustawy z dnia 27 lipca 2002 roku o szczególnych warunkach sprzedaży konsumenckiej.
- Niniejsza Ocena/Raport nie jest szczegółową oceną stanu technicznego.

Ocenę/Raport wykonano w kierunku ujawnienia uszkodzeń nieakceptowanych z punktu widzenia właściwego przewodnika zwrotu pojazdu lub innych ustaleń ze Zleceniodawcą. Tym samym Ocena/Raport może nie ujmować typowych zużyć i uszkodzeń eksploatacyjnych.

DOKUMENTACJA FOTOGRAFICZNA



Fot. 1.
Przekątna przednia lewa



Fot. 2.
Przód

DOKUMENTACJA FOTOGRAFICZNA



Fot. 3.
Przekątna przednia prawa



Fot. 4.
Bok prawy z przodu

DOKUMENTACJA FOTOGRAFICZNA



Fot. 5.
Bok prawy z tyłu



Fot. 6.
Przekątna tylna prawa

DOKUMENTACJA FOTOGRAFICZNA



Fot. 7.
Tył



Fot. 8.
Przekątna tylna lewa

DOKUMENTACJA FOTOGRAFICZNA



Fot. 9.
Bok lewy z tyłu



Fot. 10.
Bok lewy z przodu

DOKUMENTACJA FOTOGRAFICZNA



Fot. 11.
Próg lewy (widok od przodu)



Fot. 12.
Próg prawy (widok od przodu)

DOKUMENTACJA FOTOGRAFICZNA



Fot. 13.
Spód pojazdu przód

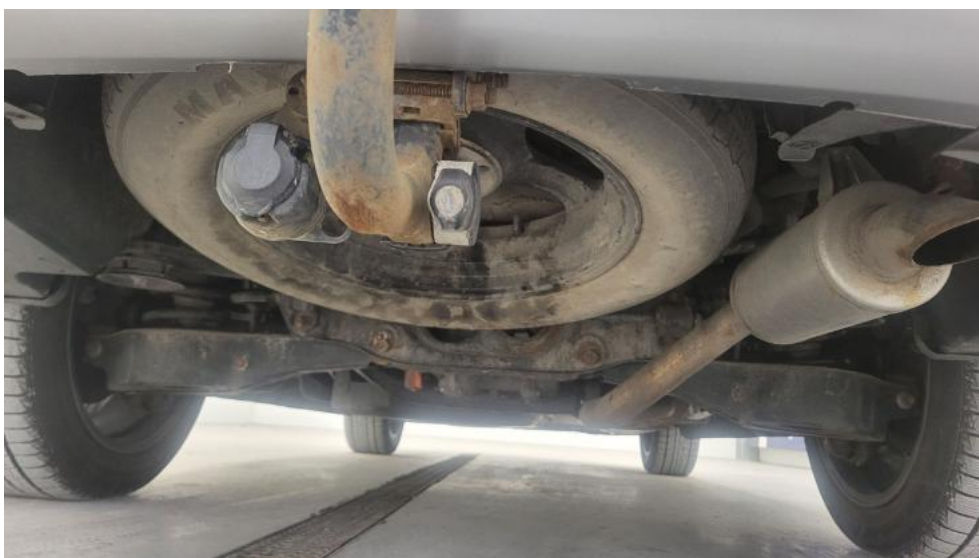

Fot. 14.
Spód pojazdu tył

DOKUMENTACJA FOTOGRAFICZNA



Fot. 15.
Tarcza hamulcowa przednia prawa



Fot. 16.
Tarcza hamulcowa tylna prawa

DOKUMENTACJA FOTOGRAFICZNA



Fot. 17.
Tarcza hamulcowa tylna lewa



Fot. 18.
Tarcza hamulcowa przednia lewa

DOKUMENTACJA FOTOGRAFICZNA



Fot. 19.
Bagażnik



Fot. 20.
Koło zapasowe

DOKUMENTACJA FOTOGRAFICZNA



Fot. 21.
Komora silnika



Fot. 22.
Numer identyfikacyjny

DOKUMENTACJA FOTOGRAFICZNA

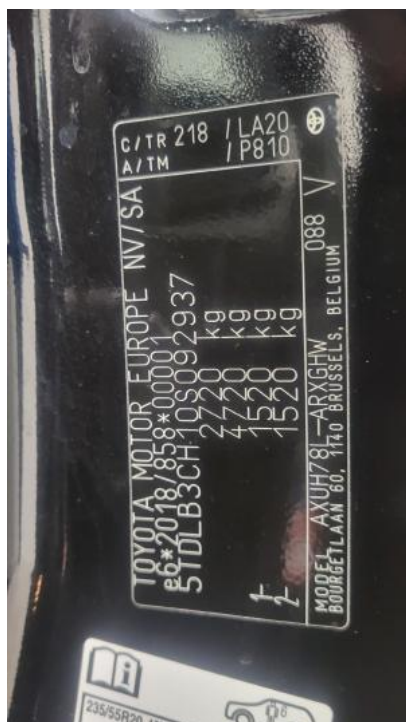

Fot. 23.
Tabliczka znamionowa



Fot. 24.
Zestaw wskaźników - przebieg

DOKUMENTACJA FOTOGRAFICZNA



Fot. 25.
Zestaw wskaźników - serwis



Fot. 26.
Widok przez otwarte drzwi przednie lewe

DOKUMENTACJA FOTOGRAFICZNA



Fot. 27.
Kierownica z lewej strony



Fot. 28.
Widok przez otwarte drzwi tylne lewe

DOKUMENTACJA FOTOGRAFICZNA



Fot. 29.
Widok z tylnej kanapy na deskę rozd.



Fot. 30.
Konsola środkowa

DOKUMENTACJA FOTOGRAFICZNA



Fot. 31.
Tunel środkowy



Fot. 32.
Kierownica (na wprost)

DOKUMENTACJA FOTOGRAFICZNA



Fot. 33.
Dowód rej. Str. 1

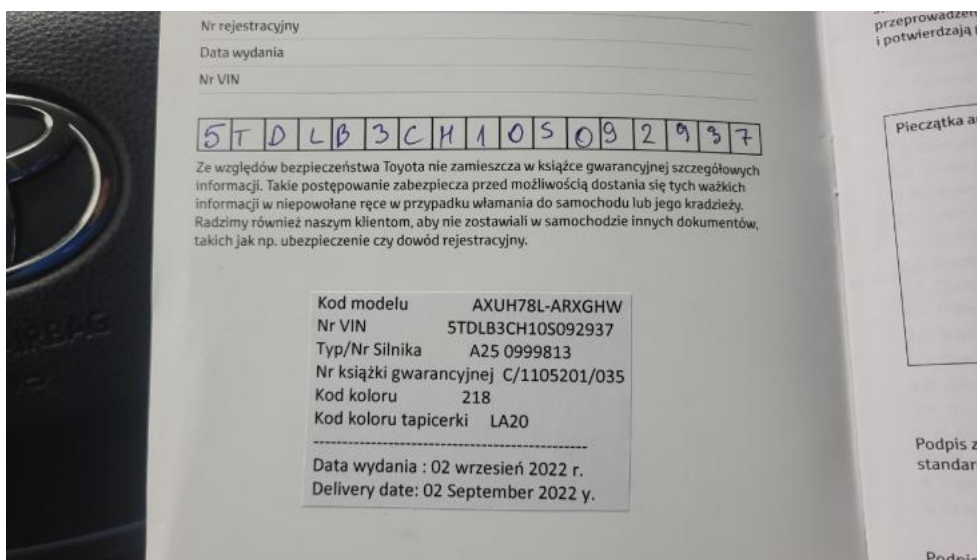

Fot. 34.
Książka serwisowa – dane

DOKUMENTACJA FOTOGRAFICZNA

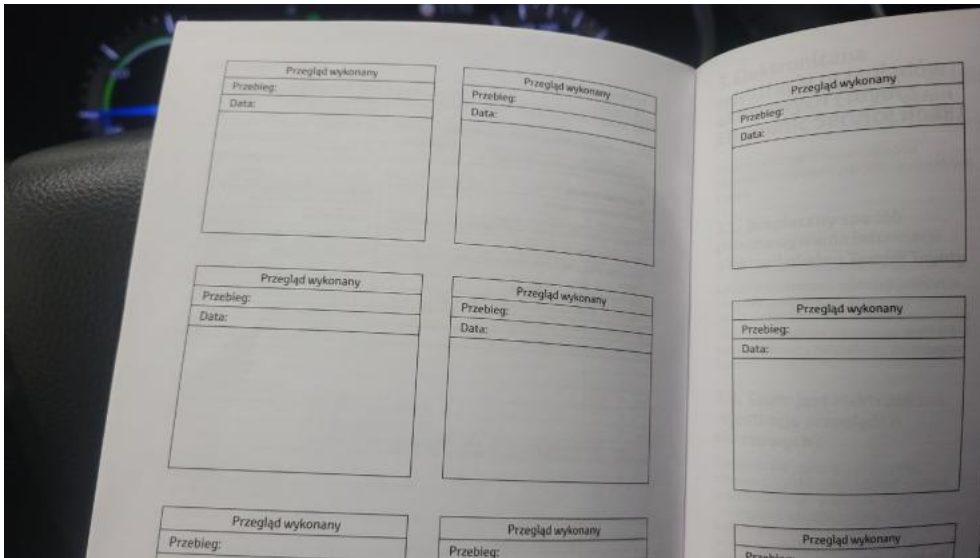

Fot. 35.
Książka serwisowa – ostatni przegląd



Fot. 36.
Dowód rej. str. 2

DOKUMENTACJA FOTOGRAFICZNA



Fot. 37.
Instrukcje



Fot. 38.
Kluczyki

DOKUMENTACJA FOTOGRAFICZNA



Fot. 39.
Zdjęcie do protokołu



Fot. 40.
Zdjęcie do protokołu

DOKUMENTACJA FOTOGRAFICZNA



Fot. 41.
Zdjęcie do protokołu



Fot. 42.
Zdjęcie do protokołu

DOKUMENTACJA FOTOGRAFICZNA



Fot. 43.
Zdjęcie do protokołu



Fot. 44.
Pokrywa komory silnika - Wgniecenie/odkształcenie 1

DOKUMENTACJA FOTOGRAFICZNA



Fot. 45.
Spoiler zderzaka przedniego - Pęknięcie/rozerwanie 1



Fot. 46.
Zderzak - Rysa/odprysk 1

DOKUMENTACJA FOTOGRAFICZNA



Fot. 47.
Zderzak - Rysa/odprysk 2



Fot. 48.
Zderzak przedni cz dolna - Wgniecenie/odkształcenie 1

DOKUMENTACJA FOTOGRAFICZNA



Fot. 49.
Zderzak przedni cz dolna - Pęknięcie/rozerwanie 1



Fot. 50.
Zderzak przedni cz dolna - Pęknięcie/rozerwanie 2

DOKUMENTACJA FOTOGRAFICZNA



Fot. 51.
Felga aluminiowa przednia P - Rysa/odprysk 1



Fot. 52.
Nadkole przednie P - Pęknięcie/rozerwanie 1

DOKUMENTACJA FOTOGRAFICZNA



Fot. 53.
Drzwi przednie P - Rysa/odprysk 1

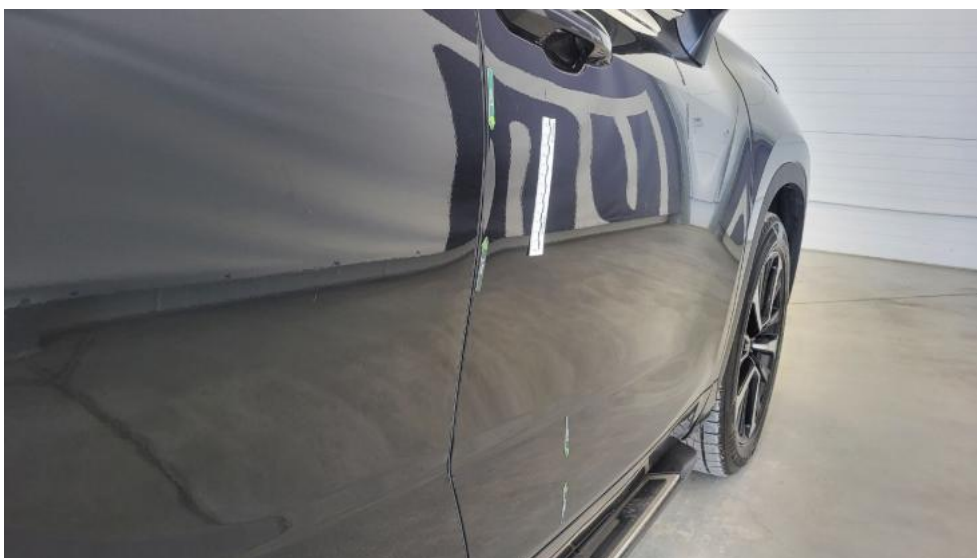

Fot. 54.
Drzwi przednie P - Wgniecenie/odkształcenie 1

DOKUMENTACJA FOTOGRAFICZNA



Fot. 55.
Drzwi tylne P - Rysa/odprysk 1



Fot. 56.
Drzwi tylne P - Wgniecenie/odkształcenie 1

DOKUMENTACJA FOTOGRAFICZNA



Fot. 57.
Próg P - Wgniecenie/odkształcenie 1



Fot. 58.
Próg P - Wgniecenie/odkształcenie 2

DOKUMENTACJA FOTOGRAFICZNA



Fot. 59.
Stupek przedni P - Wgniecenie/odkształcenie 1



Fot. 60.
Błotnik tylny P / Ściana boczna P - Rysa/odprysk 1

DOKUMENTACJA FOTOGRAFICZNA



Fot. 61.
Błotnik tylny P / Ściana boczna P - Wgniecenie/odkształcenie 1



Fot. 62.
Błotnik tylny P / Ściana boczna P - Wgniecenie/odkształcenie 2

DOKUMENTACJA FOTOGRAFICZNA



Fot. 63.
Felga aluminiowa tylna P - Rysa/odprysk 1



Fot. 64.
Zderzak tylny - Rysa/odprysk 1

DOKUMENTACJA FOTOGRAFICZNA



Fot. 65.
Zderzak tylny - Rysa/odprysk 2



Fot. 66.
Zderzak tylny cz dolna - Rysa/odprysk 1

DOKUMENTACJA FOTOGRAFICZNA

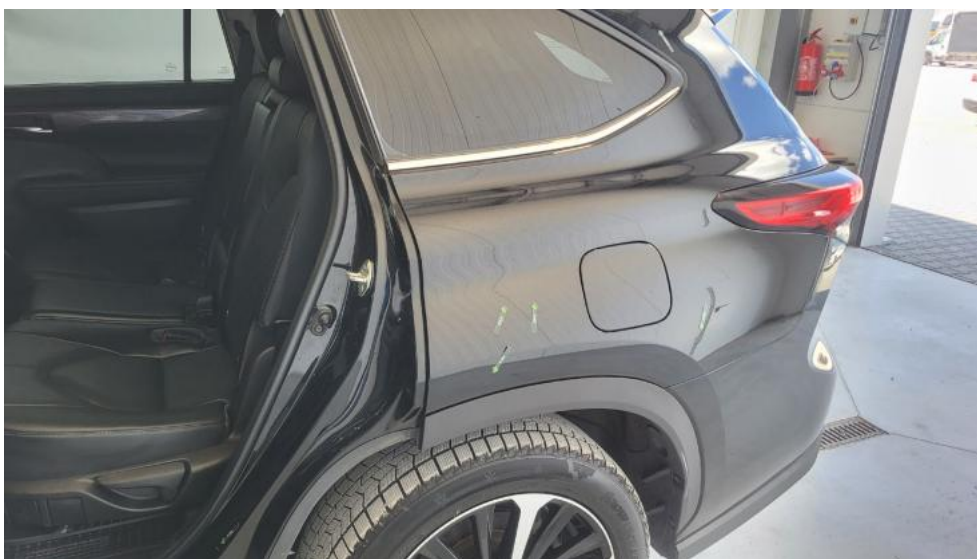

Fot. 67.
Błotnik tylny L / Ściana boczna L - Wgniecenie/odkształcenie 1



Fot. 68.
Felga aluminiowa tylna L - Rysa/odprysk 1

DOKUMENTACJA FOTOGRAFICZNA



Fot. 69.
Drzwi przed L - Rysa/odprysk 1



Fot. 70.
Drzwi przed L - Wgniecenie/odkształcenie 1

DOKUMENTACJA FOTOGRAFICZNA



Fot. 71.
Drzwi tylne L - Rysa/odprysk 1



Fot. 72.
Listwa błotnika przedniego L - Pęknięcie/rozerwanie 1

DOKUMENTACJA FOTOGRAFICZNA



Fot. 73.
Nadkole przednie L - Inne 1



Fot. 74.
Zaglówek fotela prz. P - Inne 1

DOKUMENTACJA FOTOGRAFICZNA



Fot. 75.
Osłona p/słoneczna lewa - Inne 1



Fot. 76.
Osłona p/słoneczna prawa - Inne 1

DOKUMENTACJA FOTOGRAFICZNA



Fot. 77.
Podsufitka - Inne 1



Fot. 78.
Wykładzina pokrywy tylnej - Rysa/odprysk 1

DOKUMENTACJA FOTOGRAFICZNA



Fot. 79.

Wykładzina przestrzeni bagażowej - Rysa/odprysk 1