

Nr zlecenia DEKRA: PKOL(W)/LODZ/13223/26/02/18
Nr zlecenia/szkody: 23/033687
Data zlecenia: 18-02-2026

DEKRA Polska - Centrala
02-673 Warszawa, ul. Konstruktorska 12A

Zleceniodawca:

PKO Leasing SA
Świętokrzyska 36
00-116 Warszawa

Rzeczoznawcy:

Kacper Sosnowski (WSP)
DEKRA Polska - współpraca O/Warszawa
Andrzej Sosnowski
DEKRA Polska - Centrala

UWAGA:

Ze względu na przeznaczenie dokumentu usunięto w nim wszelkie informacje dotyczące wartości pojazdu, cen wyposażenia, korekt, etc.

Dane pojazdu

Grupa obiektów (Eurotax)	samochody terenowe
Kod EC (Eurotax)	0154297
Producent	VOLVO
Model	XC90 19-24
Typ/wersja	XC90 B5 D AWD Ultimate Dark 7os aut
Rodzaj nadwozia	KOM
Liczba drzwi/liczba miejsc	5/7
Masa własna [kg]	2095
Dopuszczalna masa całkowita [kg]	2840
Rozstaw osi 1/2	2984
Rodzaj silnika	z zapłonem samoczynnym
Układ oczyszczana spalin	-
Pojemność silnika [ccm]	1969
Moc silnika [KM/kW]	235/173
Skrzynia biegów	automatyczna
Nr rejestracyjny	KK99036
VIN	YV1LFFK2V1P1921447
Data 1. rejestracji	13-09-2022
Data nast. bad. techn.	13-09-2027
Rok produkcji	2022 (rok produkcji został zweryfikowany z zewnętrzną bazą danych)
Stan licznika [km]	178 518 (odczytany)
Kolor nadwozia/rodzaj powłoki	beżowy/2-warstwowy metalizowany

Ogumienie

Oś	Koło	Producent, typ	Rozmiar	Profil zmierzony
przednia	prawe	PIRELLI, SCORPION WINTER	275/35 22 104V	3,0 mm
	lewe	PIRELLI, SCORPION WINTER	275/35 22 104V	3,0 mm
tylna	prawe	PIRELLI, SCORPION WINTER	275/35 22 104V	3,0 mm
	lewe	PIRELLI, SCORPION WINTER	275/35 22 104V	3,0 mm

Wyposażenie standardowe wg Eurotax

1. ABS
2. Airbag chroniący kolana kierowcy
3. Airbag, poduszki powietrzne czołowe i boczne dla kierowcy i pasażera, kurtyny powietrzne
4. Alarm VOLVO z czujnikiem ruchu i czujnikiem przechyłu
5. Android Auto i Apple Carplay
6. Apteczka samochodowa
7. Blokada schowka, centralna
8. Blokada tylnych drzwi, elektryczna
9. CTC - kontrola trakcji w zakręcie
10. Clean Zone - pakiet czystego wnętrza z systemem wstępnej wentylacji auta w momencie otwarcia pojazdu
11. Czujnik deszczu
12. Czujnik wilgoci
13. Czujniki odległości przy parkowaniu - przód
14. Czujniki odległości przy parkowaniu - tył
15. Czujniki zapięcia pasów
16. Distance Alert - układ ostrzegania o zbyt małej odległości od poprzedzającego pojazdu
17. Drive Mode - Regulacja trybów jazdy
18. Dywaniki podłogowe Inscription
19. Dywaniki tekstylne dla 3-go rzędu siedzeń
20. EBA - system wspomagania nagłego hamowania
21. EBD - elektroniczny rozdział sił hamowania
22. EBL (Emergency Brake Lights) - ostrzeganie innych użytkowników drogi o nagłym hamowaniu
23. ESC - układ elektronicznej kontroli stabilności i trakcji
24. Elektrycznie sterowany hamulec postojowy
25. Elementy stylizacji nadwozia R-Design
26. Felgi aluminiowe 20, 10-ramienne Diamond Cut/Black z ogumieniem 275/45
27. Fotel kierowcy regulowany elektrycznie z pamięcią ustawień
28. Fotel pasażera regulowany elektrycznie
29. Fotele pochłaniające energię zderzenia
30. Fotele przednie ogrzewane
31. Fotele przednie z 4-stopniową regulacją odcinka lędźwiowego
32. Fotele tylne ogrzewane
33. Funkcja Auto Hold
34. Gniazdo 12V w przestrzeni bagażowej
35. Gniazdo USB (x2)
63. Podsufitka wykończona nubukiem
64. Podwyższenie siedziska środkowego tylnej kanapy
65. Podłokietnik przedni z uchwytami na kubki
66. Podłokietnik tylny z uchwytami na kubki i schowkiem
67. Podłokietnik z uchwytem na kubek i schowkiem po lewej/prawej stronie w trzecim rzędzie
68. Pokrywa wlewu paliwa otwierana elektrycznie
69. Przełącznik zamka centralnego z diodą w przednich drzwiach
70. RSC - układ stabilizacji przechyłu
71. Reflektory przednie LED, aktywne + światła do jazdy dziennej LED
72. Regulacja pasów bezpieczeństwa w pierwszym i drugim rzędzie siedzeń
73. Relingi dachowe - czarne
74. Road Sign Information - układ informowania o znakach drogowych
75. Roleta bagażnika półautomatyczna
76. Rolety przeciwsłoneczne w drzwiach tylnych
77. Schowek pod podłogą bagażnika
78. Sensus Connect Infotainment System wraz z zestawem głośnomówiącym Bluetooth
79. Siatka bagażowa na tunelu środkowym
80. Siatka przedziału bagażowego, miękka
81. Siedzenia tyle drugiego rzędu, mechanicznie składane
82. Sterowanie systemem audio z kierownicy
83. Stylizacja nadwozia R-Design
84. Subwoofer
85. System Audio High Performance Harman/Kardon - 14 głośników, USB/AUX
86. System Bezpieczeństwa Intellisafe Surround
87. System Start/Stop
88. System inteligentnej informacji dla kierowcy (IDIS)
89. System mocowania fotelika dziecięcego ISOFIX na zewnętrznych miejscach tylnej kanapy
90. System monitorowania ciśnienia w oponach (TPMS)
91. System poprawy jakości powietrza z jonizacją
92. System stabilizacji pojazdu w czasie holowania przyczepy (TSA)
93. System unikania lub łagodzenia skutków zderzeń na skrzyżowaniach
94. System unikania lub łagodzenia skutków zderzeń z pieszymi i rowerzystami
95. System zabezpieczeń przed skutkami uderzeń bocznych (SIPS)
96. System zabezpieczeń przed urazami kręgosłupa szyjnego (WHIPS)
97. Szyby boczne i tylna z hartowanego szkła

- | | |
|---|---|
| 36. Grill przedni wersji R-design | 98. Tapicerka skórzana w tonacji czerni, wnętrze w tonacji czerni |
| 37. Immobilizer | 99. Tarcze hamulcowe przednie 18 cali |
| 38. Kamera wspomagająca parkowanie tyłem | 100. Tarcze hamulcowe tylne 18 cali, wzmocnione |
| 39. Kanapa tylna dzielona w proporcjach 40/60 | 101. Tempomat aktywny (ACC) |
| 40. Keyless entry - bezkluczykowe uruchamianie pojazdu oraz otwieranie drzwi bagażnika | 102. Trzecie światło STOP |
| 41. Kierownica podgrzewana | 103. Trójkąt ostrzegawczy |
| 42. Kierownica sportowa, skórzana, trójramienna | 104. Tuner radia cyfrowego DAB |
| 43. Kłapa bagażnika otwierana elektrycznie | 105. Uchwyt na bilety parkingowe |
| 44. Klimatyzacja automatyczna, 4-strefowa (z panelem regulacji temperatury dla 2 rzędu) | 106. Uchwyty na torbę w bagażniku |
| 45. Klimatyzacja dla trzeciego rzędu siedzeń | 107. Udostępnianie połączenia internetowego poprzez Wi-Fi lub Bluetooth |
| 46. Kluczyk w kolorze tapicerki | 108. Układ oczyszczania lamp przednich |
| 47. Komputer pokładowy | 109. Układ wspomagania hamowania City Safety |
| 48. Końcówki wydechu - zintegrowane, podwójne | 110. Usługa Volvo On Call |
| 49. Lakier uni | 111. Wskaźnik temperatury zewnętrznej |
| 50. Lampki do czytania z przodu i z tyłu | 112. Wycieraczki przedniej szyby z wbudowanymi spryskiwaczami |
| 51. Lane Departure Warning - system ostrzegania o niekontrolowanej zmianie pasa ruchu | 113. Wyłącznik poduszki powietrznej pasażera |
| 52. Lane Keeping Aid (LKA) - układ utrzymania pasa ruchu | 114. Wyświetlacz cyfrowy zegarów kierowcy, 12,3-cala |
| 53. Listwa progowa, podświetlana | 115. Wyświetlacz przezierny Head-Up Display (HUD) |
| 54. Lusterka boczne regulowane elektrycznie i ogrzewane | 116. Zagłówki tylne składane elektrycznie |
| 55. Lusterka boczne w kolorze czarnym | 117. Zamek centralny zdalnie sterowany |
| 56. Lusterka zewnętrzne składane elektrycznie | 118. Zawieszenie Touring |
| 57. Lusterko wsteczne oraz lusterka boczne przyciemniające się automatycznie | 119. Zderzaki w kolorze nadwozia, R-design |
| 58. Nakładka ochronna otworu ładunkowego - metalowa | 120. Zestaw do naprawy przebitej opony |
| 59. Nawigacja Sensus | 121. Zwalnianie pedału hamulca |
| 60. Okno dachowe panoramiczne | 122. Ładowarka indukcyjna do smartfona |
| 61. Oświetlenia wnętrza poziom III | 123. Światła przeciwmgielne LED |
| 62. Pasy bezpieczeństwa z napinaczami pirotechnicznymi - przód i tył | |

Wyposażenie dealerskie (wybrane elementy)

- | | |
|---|---|
| 1. Felgi aluminiowe 22, podwójne 5-ramienne Diamond Cut/Black z ogumieniem 275/35 | - |
| 2. Funkcja masażu w fotelach przednich | - |
| 3. Kamera parkowania 360 stopni | - |
| 4. Koło zapasowe - dojazdowe | - |
| 5. Lakier metalizowany | - |
| 6. System audio Premium Sound Bowers & Wilkins | - |
| 7. Szyby tylne przyciemniane | - |

Wartość bazowa pojazdu

Wartość bazowa pojazdu wg Eurotax (netto) -

KorektyPierwsza rejestracjaPrzebiegWyposażenieOgumienieInne

Uszkodzenia, stan -
Aktualna sytuacja rynkowa -

Powyższą wartość określono w oparciu o notowania cen samochodów używanych na rynku polskim Eurotax (baza danych nr 03-2026 POL) z uwzględnieniem parametrów technicznych i rynkowych mających wpływ na wartość pojazdu.

Dla pojazdów zarejestrowanych w Polsce powyższa wartość została określona na dzień sporządzenia wyceny.

Jeżeli pojazd nie jest zarejestrowany w kraju - podana wartość jest wartością hipotetyczną przy założeniu uiszczenia wszelkich opłat i podatków należnych przy wprowadzeniu pojazdu na polski obszar celny.

Wydruk podstawowy bez informacji o wartości pojazdu - ze względu na przeznaczenie dokumentu usunięto w nim wszelkie informacje dotyczące wartości pojazdu, cen wyposażenia, korekt, etc.

Data: 05-03-2026

Rzecznik DEKRA:
Kacper Sosnowski (WSP)
Andrzej Sosnowski

Dokument wystawiony elektronicznie ważny bez podpisu.

Pomiar grubości powłoki lakierowej poj.



Nr punktu kontroli	Kontrolowany element	Zmierzony przedział grubości powłoki lakierowej [µm]
1	Pokrywa przednia	do 150
2	Błotnik przedni lewy	do 150
3	Słupek przedni lewy	do 150
4	Drzwi przednie lewe	do 150
5	Dach	do 150
6	Słupek środkowy lewy	do 150
7	Próg lewy	do 150
8	Drzwi tylne lewe	do 150
9	Ściana boczna lewa	do 150
10	Pokrywa/klapa tylna	do 150
11	Ściana boczna prawa	do 150
12	Drzwi tylne prawe	do 150
13	Słupek środkowy prawy	do 150
14	Drzwi przednie prawe	do 150
15	Próg prawy	do 150
16	Słupek przedni prawy	do 150
17	Błotnik przedni prawy	do 150

Opis stanu technicznego

Szczegółowy opis stanu technicznego zawarto w Opisie stanu technicznego załączonym do niniejszej ekspertyzy.

Uwagi ogólne - dot. wyceny

Dokumenty pojazdu

Podczas oględzin przedstawiono dowód rej. poj. oraz wykonano jego fot. cyfrowe, które załączono do ekspertyzy.

Podczas oględzin przedstawiono do wglądu książkę serwisową, a jej nr podano poniżej:
elektroniczne

Informacja dotycząca pochodzenia pojazdu

Brak wiarygodnych danych.

Dodatkowe uwagi dotyczące sam. osobowego:

Nie dotyczy.

Jazda próbna

Przeprowadzono próbę ruchową pojazdu.

Jazda próbna w pełnym zakresie niemożliwa. Poniżej podano komentarz:
ograniczenia placowe

Badanie poprawności i/lub budowy numerów identyfikacyjnych/seryjnych obiektu:

Nie badano.

Weryfikacja prawdziwości danych obiektu, w tym roku produkcji i innych.

Nie przeprowadzono - przyjęto wg okazanych dokumentów i wskazanych źródeł.

Zabezpieczenia przeciwkradzieżowe

fabryczne

-
- Nie weryfikowano odczytanego stanu drogomierza z zapisami w urządzeniach elektronicznych pojazdu.
 - Niniejsza ekspertyza służy wyłącznie do oszacowania wartości rynkowej przedmiotu wyceny i nie może być wykorzystywana do żadnego innego celu, niż wymieniony powyżej. Wycena nie może stanowić podstawy do oceny cech i stanu wycenianego obiektu przy jego zakupie.
 - Rzeczoznawca nie bierze na siebie odpowiedzialności za wady ukryte (prawne i fizyczne) oraz ewentualne skutki wynikające z dalszego użytkowania przedmiotu wyceny, a także za skutki wykorzystania samej wyceny.
 - Powyższa wycena nie jest szczegółową ekspertyzą stanu technicznego przedmiotu wyceny i za taką nie może być uznawana, w szczególności nie może być traktowana jako gwarancja sprzedaży przedmiotu wyceny za oszacowaną wartość.
 - Niniejsza wycena nie może być publikowana w całości w jakimkolwiek dokumencie bez zgody wykonawców i bez uzgodnienia z nimi formy i treści takiej publikacji.
 - Wycenę przeprowadzono w oparciu o dostarczoną dokumentację oraz badanie organoleptyczne wycenianego obiektu. Nie prowadzono badań diagnostycznych oraz weryfikacji warsztatowej przedmiotu wyceny.

- Niniejsza wycena została sporządzona na podstawie oględzin wycenianego przedmiotu w warunkach występujących w miejscu jego udostępnienia.

Uwagi do zlecenia - dot. wyceny

Kluczyki

TAK

2

Uwagi Rzecznawcy - dot. wyceny

Rysy na samochodzie. Informacja czas na okresowy przegląd. Widoczne ślady po grafice reklamowej. Odrpyski na szybie czołowej.

Rzecznawca dokonał oględzin pojazdu w warunkach parkingowych, co mogło ograniczyć pełną ocenę jego stanu technicznego. Dodatkowo, jeżeli jazda próbna została przeprowadzona (informacje w treści raportu), to wykonano ją w warunkach parkingowych, z niewielką prędkością, co może nie odzwierciedlać pełnych warunków eksploatacyjnych. Istnieje możliwość, że w innych okolicznościach ujawnią się dodatkowe uszkodzenia lub usterki, których nie można było wykryć podczas obecnych oględzin. Zalecamy zatem skorzystanie z możliwości oględzin pojazdu we własnym zakresie lub w Autoryzowanej Stacji Obsługi danej marki, co pozwoli na pełniejszą weryfikację stanu technicznego pojazdu przed udziałem w aukcji.”

Zastrzeżenia ograniczające - dot. wyceny

Nie weryfikowano szczegółowo stanu układu napędowego, zawieszenia, kierowniczego, hamulcowego oraz wydechowego. Ocena została wykonana bez użycia podnośnika i specjalistycznego sprzętu diagnostycznego, nie dokonywano demontażu osłon i innych elementów. Ocena określa ogólny stan pojazdu na dzień oględzin w miejscu jego udostępnienia, nie może być zatem traktowana jako kompleksowa ocena stanu technicznego. Specyfikacja wg. programu operacyjnego w zakresie wyposażenia standardowego i dodatkowego nie gwarantuje zgodności ze stanem faktycznym w zakresie możliwym do ustalenia przez rzeczoznawcę podczas oględzin pojazdu.

Pomiar grubości powłoki lakierowej wykonano w miejscach możliwych do ich wykonania pomiary nie gwarantują oryginalności poszczególnych elementów poddanych ocenie.

- W Ocenie/Raporcie uwzględniono niesprawności, uszkodzenia, braki itp., które były możliwe do stwierdzenia organoleptycznego, w warunkach oględzin (z uwzględnieniem: stanu czystości pojazdu, warunków atmosferycznych, oświetlenia itd.) oraz bez weryfikacji serwisowej, bez dostępu do spodu pojazdu, bez specjalistycznego sprzętu diagnostycznego (w tym bez diagnostyki komputerowej), bez jazdy próbnej wykonanej w warunkach drogowych z obciążeniem.
- W ramach Oceny/Raportu nie weryfikowano odczytanego stanu drogomierza z zapisami w urządzeniach elektronicznych pojazdu.
- Rzecznawca nie bierze na siebie odpowiedzialności za wady ukryte (prawne i fizyczne) oraz ewentualne skutki wynikające z dalszego użytkowania przedmiotu oceny, a także za skutki wykorzystania samej oceny.
- Podane przedziały grubości powłoki lakierowej, dotyczą punktów pomiarowych. Nie mogą być traktowane jako gwarancja, że grubość powłoki lakierowej w innych punktach nie wykracza poza te przedziały.

- Zawarte w niniejszej Ocenie/Raporcie informacje (w tym dotyczące wyposażenia) służą jedynie ogólnym celom informacyjnym. Ocena/Raport nie może być zatem traktowana jako oferta w rozumieniu przepisów Kodeksu Cywilnego oraz opisu towaru ani zapewnienia w rozumieniu art. 4 Ustawy z dnia 27 lipca 2002 roku o szczególnych warunkach sprzedaży konsumenckiej.
- Niniejsza Ocena/Raport nie jest szczegółową oceną stanu technicznego.

Ocenę/Raport wykonano w kierunku ujawnienia uszkodzeń nieakceptowanych z punktu widzenia właściwego przewodnika zwrotu pojazdu lub innych ustaleń ze Zleceniodawcą. Tym samym Ocena/Raport może nie ujmować typowych zużyć i uszkodzeń eksploatacyjnych.

DOKUMENTACJA FOTOGRAFICZNA



Fot. 1.
Przekątna przednia lewa



Fot. 2.
Przód

DOKUMENTACJA FOTOGRAFICZNA



Fot. 3.
Przekątna przednia prawa



Fot. 4.
Bok prawy z przodu

DOKUMENTACJA FOTOGRAFICZNA



Fot. 5.
Bok prawy z tyłu



Fot. 6.
Przekątna tylna prawa

DOKUMENTACJA FOTOGRAFICZNA



Fot. 7.
Tył



Fot. 8.
Przekątna tylna lewa

DOKUMENTACJA FOTOGRAFICZNA



Fot. 9.
Bok lewy z tyłu



Fot. 10.
Bok lewy z przodu

DOKUMENTACJA FOTOGRAFICZNA



Fot. 11.
Próg lewy (widok od przodu)



Fot. 12.
Próg prawy (widok od przodu)

DOKUMENTACJA FOTOGRAFICZNA



Fot. 13.
Spód pojazdu przód



Fot. 14.
Spód pojazdu tył

DOKUMENTACJA FOTOGRAFICZNA



Fot. 15.
Tarcza hamulcowa przednia prawa



Fot. 16.
Tarcza hamulcowa tylna prawa

DOKUMENTACJA FOTOGRAFICZNA

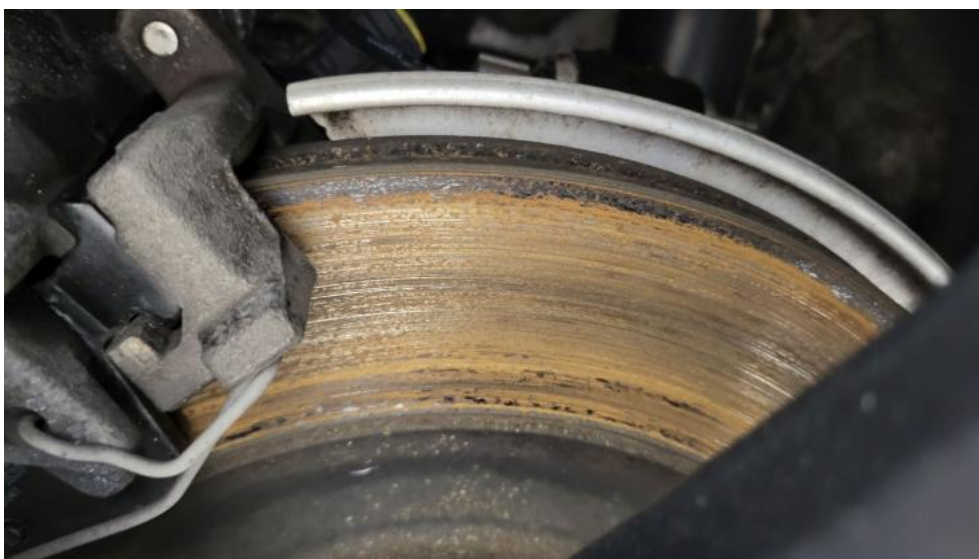

Fot. 17.
Tarcza hamulcowa tylna lewa



Fot. 18.
Tarcza hamulcowa przednia lewa

DOKUMENTACJA FOTOGRAFICZNA



Fot. 19.
Bagażnik



Fot. 20.
Koło zapasowe

DOKUMENTACJA FOTOGRAFICZNA



Fot. 21.
Komora silnika

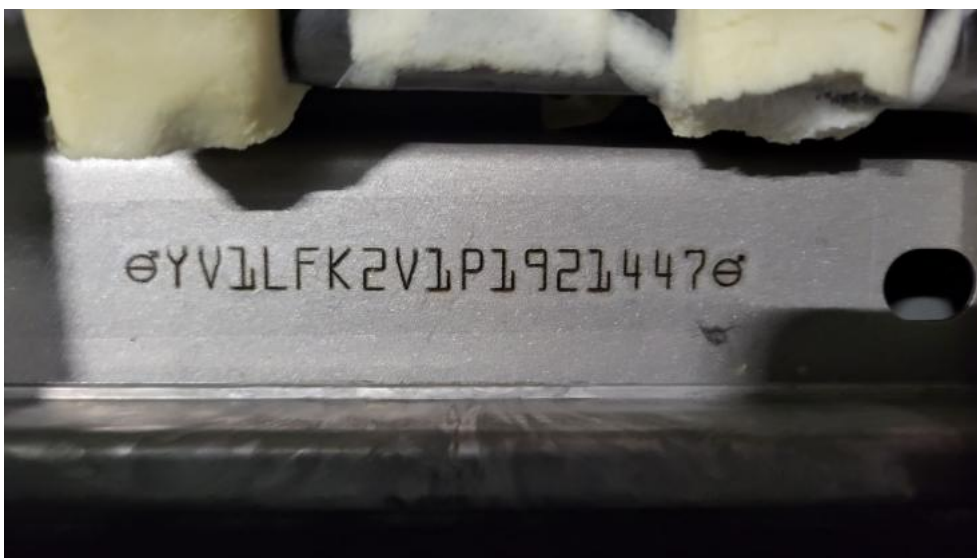

Fot. 22.
Numer identyfikacyjny

DOKUMENTACJA FOTOGRAFICZNA



Fot. 23.
Tabliczka znamionowa



Fot. 24.
Zestaw wskaźników - przebieg

DOKUMENTACJA FOTOGRAFICZNA



Fot. 25.
Widok przez otwarte drzwi przednie lewe



Fot. 26.
Kierownica z lewej strony

DOKUMENTACJA FOTOGRAFICZNA



Fot. 27.
Widok przez otwarte drzwi tylne lewe



Fot. 28.
Widok z tylnej kanapy na deskę rozdz.

DOKUMENTACJA FOTOGRAFICZNA



Fot. 29.
Konsola środkowa



Fot. 30.
Tunel środkowy

DOKUMENTACJA FOTOGRAFICZNA



Fot. 33.
Dow. Rej. Str.2 i klucze

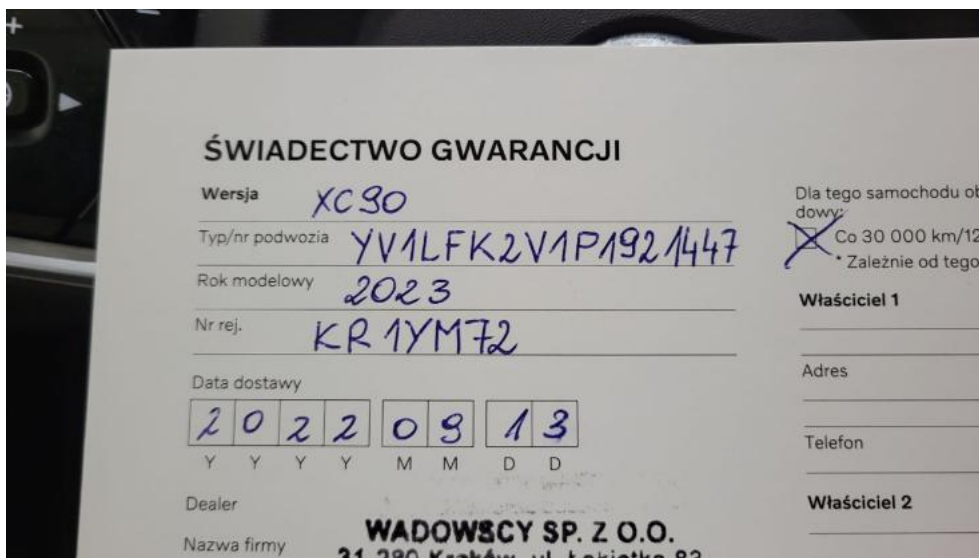

Fot. 34.
Książka serwisowa – dane

DOKUMENTACJA FOTOGRAFICZNA

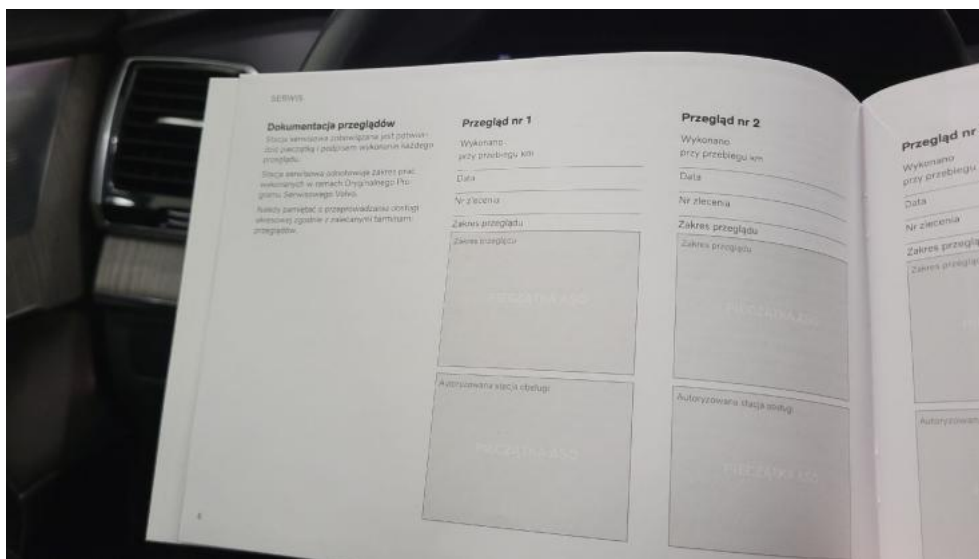

Fot. 35.
Książka serwisowa – ostatni przegląd

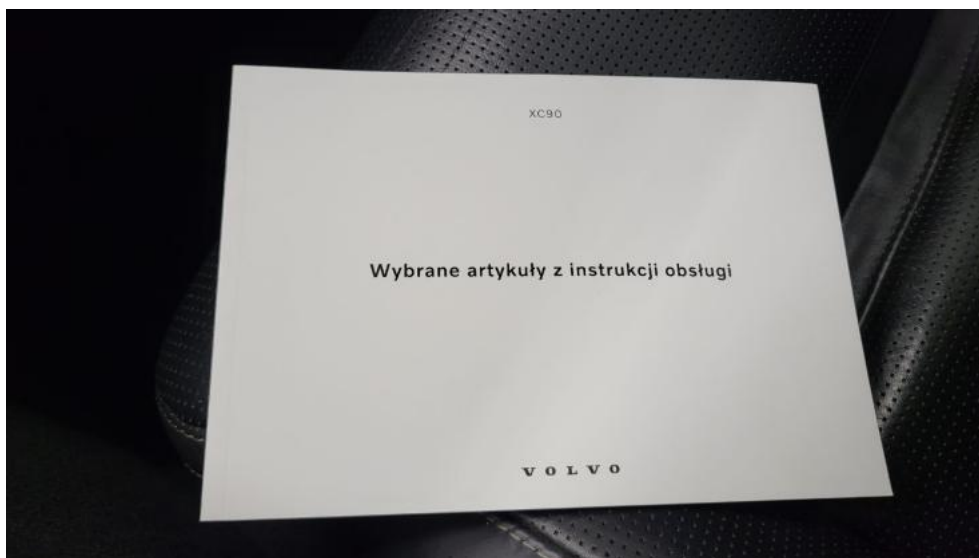

Fot. 36.
Instrukcje

DOKUMENTACJA FOTOGRAFICZNA



Fot. 37.
Zdjęcie do protokołu

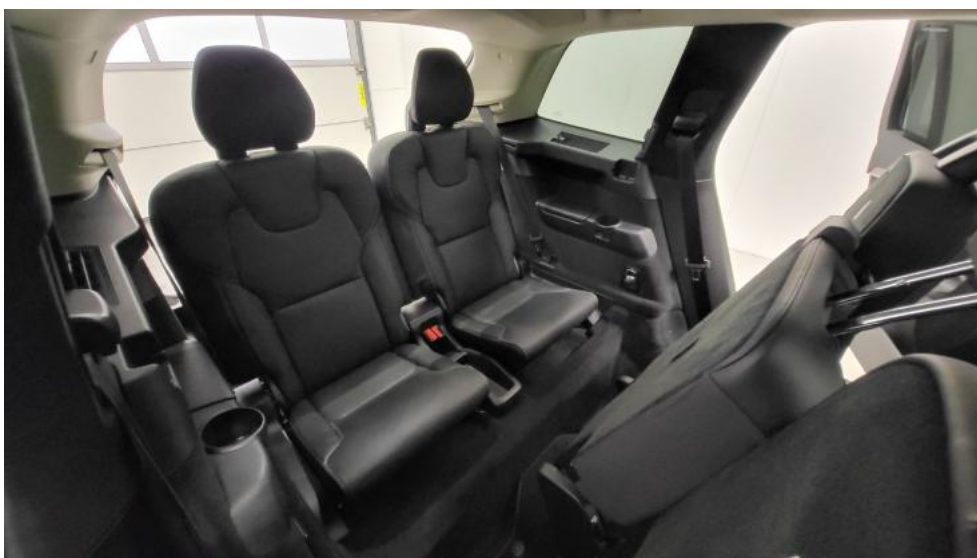

Fot. 38.
Zdjęcie do protokołu

DOKUMENTACJA FOTOGRAFICZNA



Fot. 39.
Zdjęcie do protokołu

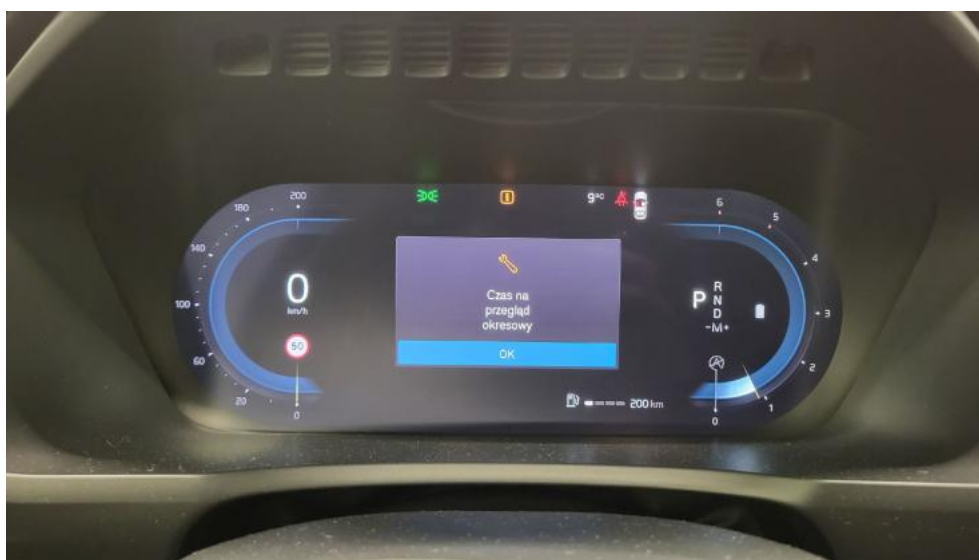

Fot. 40.
Zdjęcie do protokołu

DOKUMENTACJA FOTOGRAFICZNA



Fot. 41.
Zdjęcie do protokołu



Fot. 42.
Zdjęcie do protokołu

DOKUMENTACJA FOTOGRAFICZNA



Fot. 43.
Zdjęcie do protokołu



Fot. 44.
Zdjęcie do protokołu

DOKUMENTACJA FOTOGRAFICZNA



Fot. 45.
Zdjęcie do protokołu

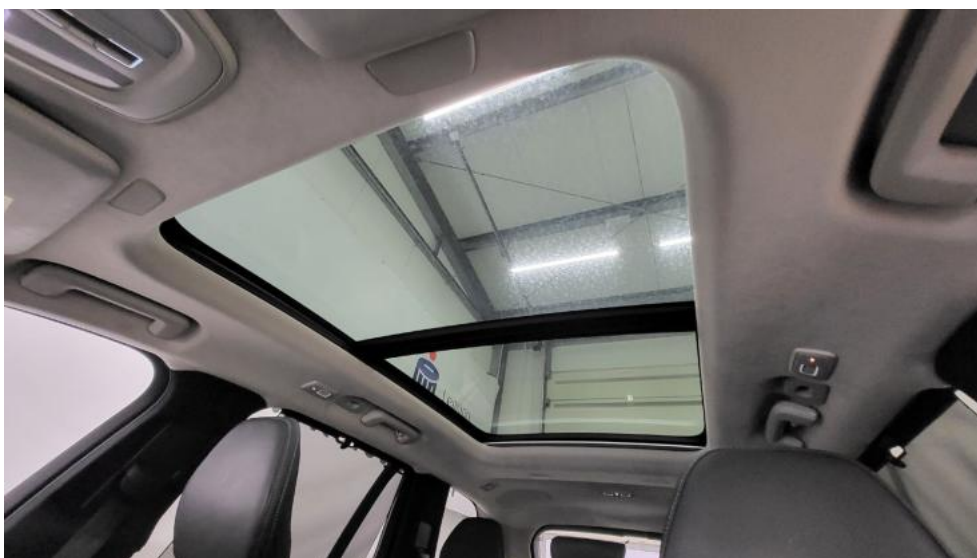

Fot. 46.
Zdjęcie do protokołu

DOKUMENTACJA FOTOGRAFICZNA

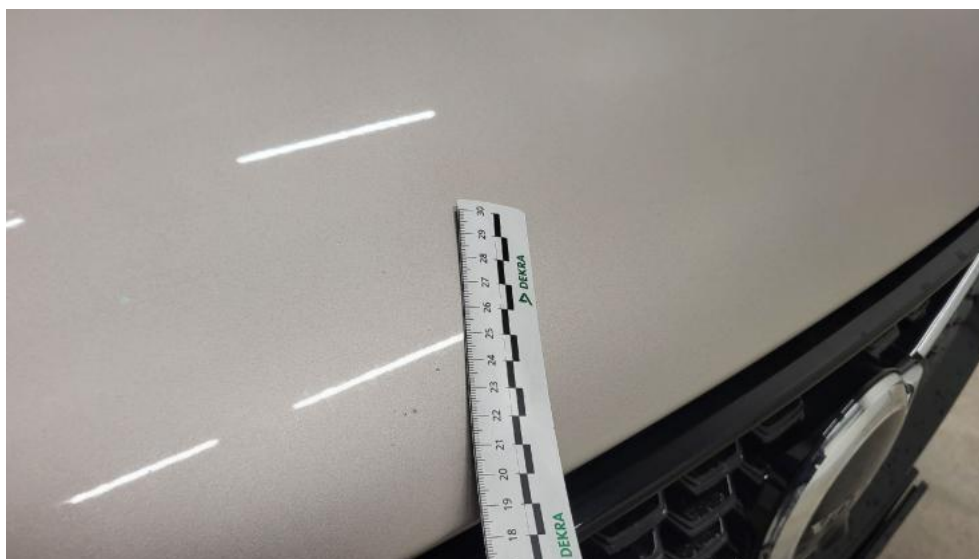

Fot. 47.
Pokrywa komory silnika - Rysa/odprysk 1



Fot. 48.
Spoiler zderzaka przedniego - Rysa/odprysk 1

DOKUMENTACJA FOTOGRAFICZNA



Fot. 49.
Zderzak - Rysa/odprysk 1



Fot. 50.
Felga aluminiowa przednia P - Rysa/odprysk 1

DOKUMENTACJA FOTOGRAFICZNA



Fot. 51.
Reflektor P - zdjęcie poglądowe 1

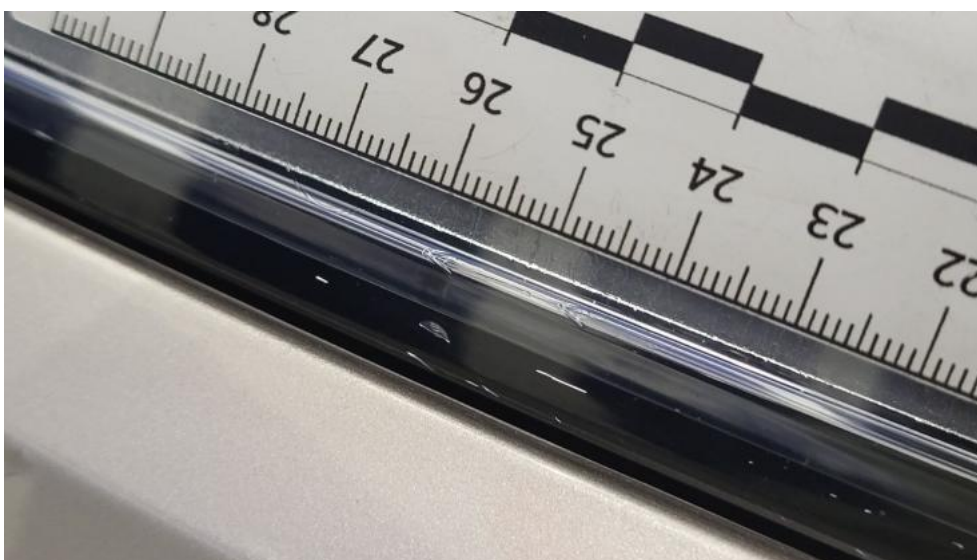

Fot. 52.
Reflektor P - Pęknięcie/rozerwanie 1

DOKUMENTACJA FOTOGRAFICZNA



Fot. 53.
Drzwi przednie P - Rysa/odprysk 1



Fot. 54.
Drzwi tylne P - Rysa/odprysk 1

DOKUMENTACJA FOTOGRAFICZNA

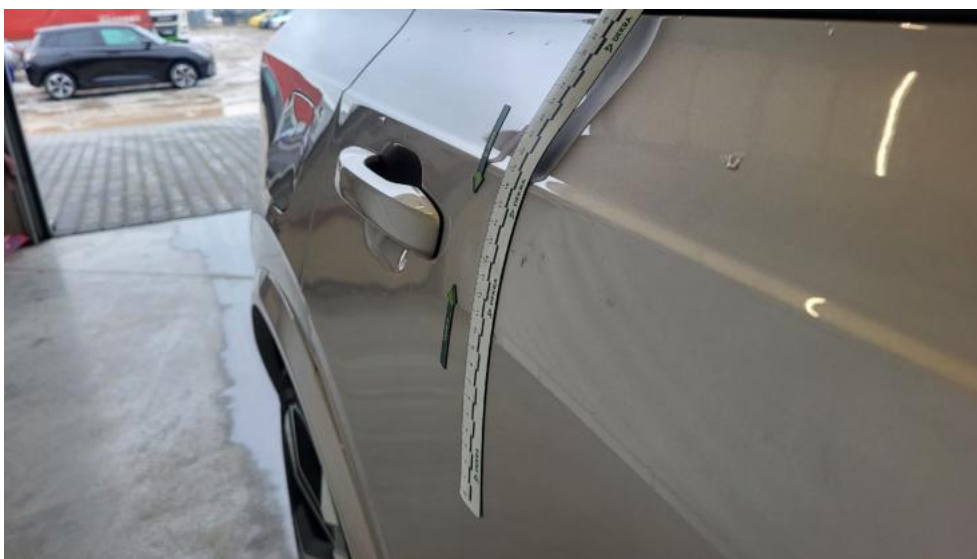

Fot. 55.
Drzwi tylne P - Wgniecenie/odkształcenie 1



Fot. 56.
Słupek przedni P - Rysa/odprysk 1

DOKUMENTACJA FOTOGRAFICZNA



Fot. 57.
Błotnik tylny P / Ściana boczna P - Wgniecenie/odkształcenie 1



Fot. 58.
Listwa krawędzi błotnika tyl P - Rysa/odprysk 1

DOKUMENTACJA FOTOGRAFICZNA



Fot. 59.
Pokrywy bagażnika - Inne 1

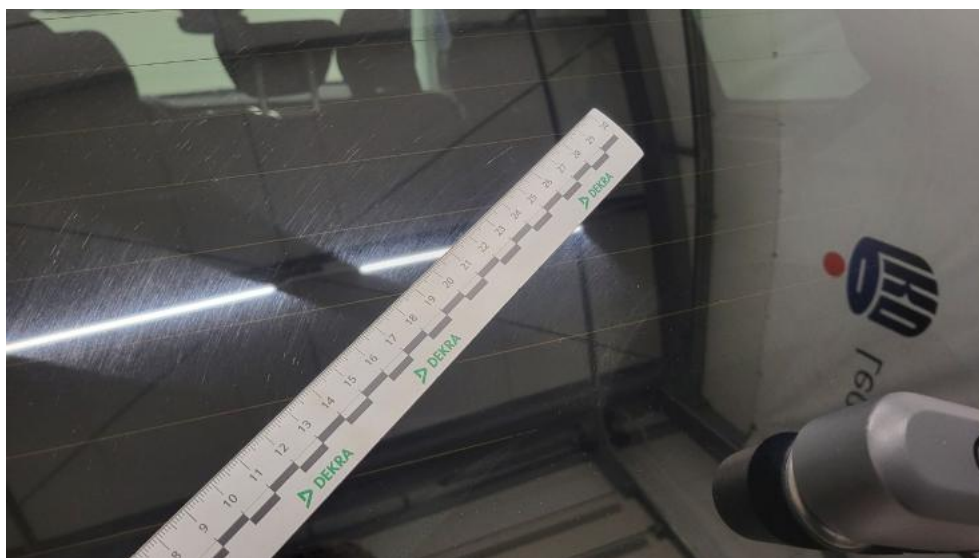

Fot. 60.
Szyba tylna - Rysa/odprysk 1

DOKUMENTACJA FOTOGRAFICZNA



Fot. 61.
Zderzak tylny - Rysa/odprysk 1



Fot. 62.
Zderzak tylny - Rysa/odprysk 2

DOKUMENTACJA FOTOGRAFICZNA



Fot. 63.
Dach - Rysa/odprysk 1



Fot. 64.
Błotnik tylny L / Ściana boczna L - Wgniecenie/odkształcenie 1

DOKUMENTACJA FOTOGRAFICZNA



Fot. 65.

Listwa krawędzi błotnika tyl L - Rysa/odprysk 1

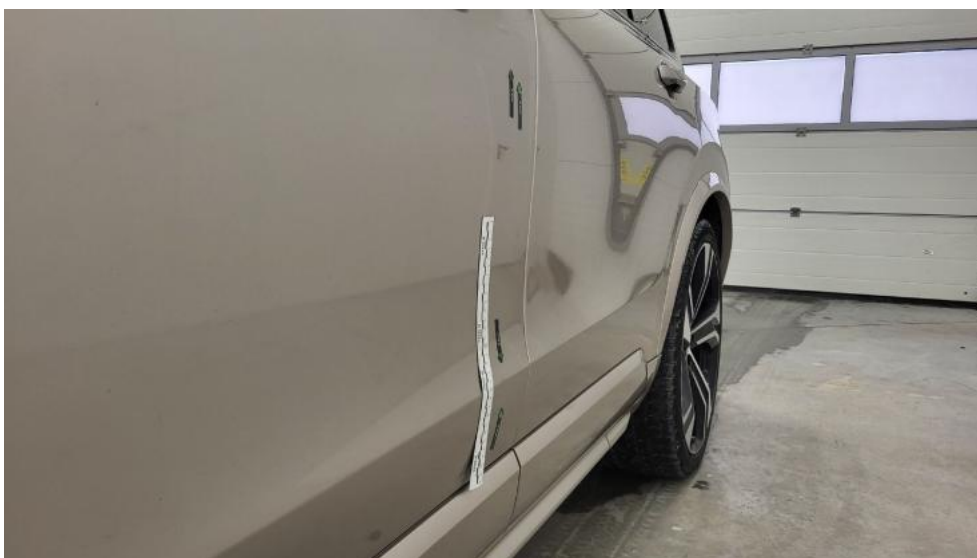

Fot. 66.

Drzwi przed L - zdjęcie poglądowe 1

DOKUMENTACJA FOTOGRAFICZNA



Fot. 67.
Drzwi przed L - Rysa/odprysk 1



Fot. 68.
Drzwi przed L - Wgniecenie/odkształcenie 1

DOKUMENTACJA FOTOGRAFICZNA



Fot. 69.

Listwa drzwi przednich L - Rysa/odprysk 1



Fot. 70.

Felga Aluminiowa przednia L - Rysa/odprysk 1

DOKUMENTACJA FOTOGRAFICZNA



Fot. 71.
Listwa błotnika przedniego L - Rysa/odprysk 1



Fot. 72.
Reflektor L - zdjęcie pogładowe 1

DOKUMENTACJA FOTOGRAFICZNA



Fot. 73.
Reflektor L - Pęknięcie/rozerwanie 1



Fot. 74.
Podsufitka - Inne 1

DOKUMENTACJA FOTOGRAFICZNA

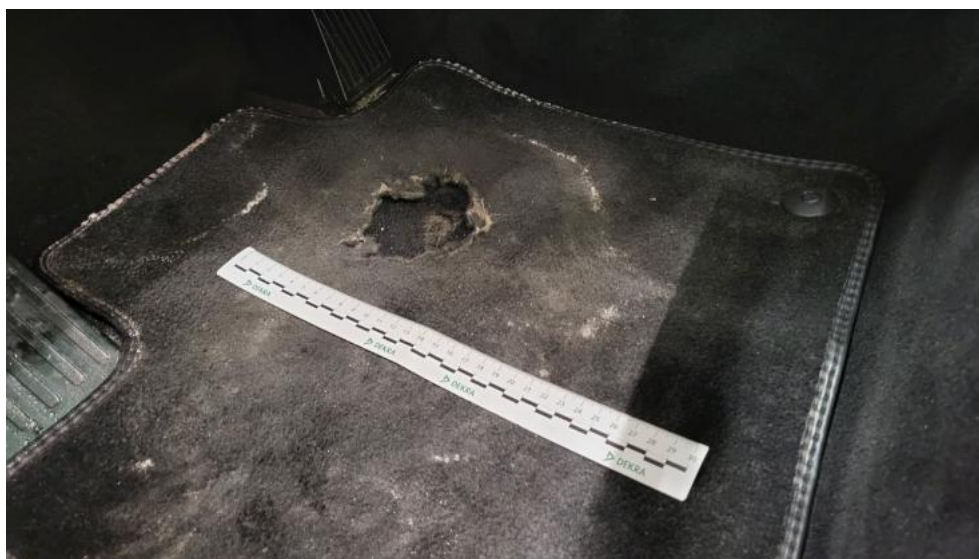

Fot. 75.
Dywanik przez L - Pęknięcie/rozerwanie 1

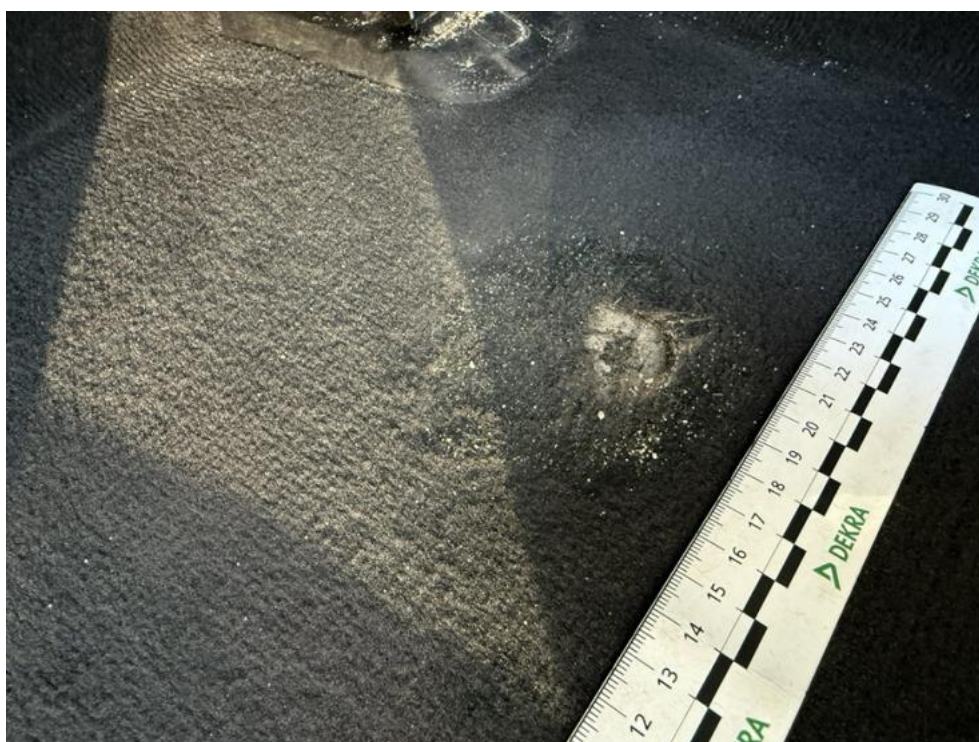

Fot. 76.
Wykładzina podłogi - rozerwanie