

Nr zlecenia DEKRA: PKOL(W)/LODZ/18210/26/02/27  
Nr zlecenia/szkody: PS22/03298  
Data zlecenia: 27-02-2026

**DEKRA Polska - Centrala**  
02-673 Warszawa, ul. Konstruktorska 12A

**Zleceniodawca:**

PKO Leasing SA  
Świętokrzyska 36  
00-116 Warszawa

**Rzecznawcy:**

**Kacper Sosnowski (WSP)**  
DEKRA Polska - współpraca O/Warszawa  
**Andrzej Sosnowski**  
DEKRA Polska - Centrala

**UWAGA:**

Ze względu na przeznaczenie dokumentu usunięto w nim wszelkie informacje dotyczące wartości pojazdu, cen wyposażenia, korekt, etc.

**Dane pojazdu**

Grupa obiektów (Eurotax)	samochody terenowe
Kod EC (Eurotax)	0140933
Producent	KGM / SSANGYONG
Model	Korando 19-
Typ/wersja	Korando 1.5 T-GDI Quartz 2WD
Rodzaj nadwozia	KOM
Liczba drzwi/liczba miejsc	5/5
Masa własna [kg]	1442
Dopuszczalna masa całkowita [kg]	1980
Rozstaw osi 1/2	2675
Rodzaj silnika	z zapłonem iskrowym
Układ oczyszczana spalin	GPF
Pojemność silnika [ccm]	1497
Moc silnika [KM/kW]	163/120
Skrzynia biegów	manualna 6-biegowa
Nr rejestracyjny	ZK6481J
VIN	KPT60A1Y5NP073818
Data 1. rejestracji	29-09-2022
Data nast. bad. techn.	27-09-2027
Rok produkcji	2022 (rok produkcji został zweryfikowany z zewnętrzną bazą danych)
Stan licznika [km]	79 069 (odczytany)
Kolor nadwozia/rodzaj powłoki	czerwony/2-warstwowy metalizowany

**Ogumienie**

Oś	Koło	Producent, typ	Rozmiar	Profil zmierzony
przednia	prawe	MATADOR, NORDICCA	235/55 18 104H	4,0 mm
	lewe	MATADOR, NORDICCA	235/55 18 104H	4,0 mm
tylna	prawe	MATADOR, NORDICCA	235/55 18 104H	3,0 mm
	lewe	MATADOR, NORDICCA	235/55 18 104H	2,0 mm

Wyposażenie standardowe wg Eurotax

- |   |   |
|---|---|
| <ol style="list-style-type: none"> <li>1. ABS</li> <li>2. Alarm</li> <li>3. Alert o niebezpiecznej odległości od poprzedzającego pojazdu SDA</li> <li>4. Alert sprawnego ruszania FVSA</li> <li>5. Android Auto, Apple CarPlay</li> <li>6. Asystent pasa ruchu LKAS</li> <li>7. Asystent wjazdu na wzniesienie HSA</li> <li>8. Asystent zmęczenia kierowcy DAA</li> <li>9. Automatyczne odparowywanie szyb</li> <li>10. Czujnik deszczu</li> <li>11. Czujnik zmięczenia</li> <li>12. Czujniki parkowania, przód i tył</li> <li>13. Felgi aluminiowe 18", diamentowe, z ogumieniem 235/55</li> <li>14. Fotel kierowcy z regulacją wysokości</li> <li>15. Głośniki - 6 szt. (w tym 2 wysokotonowe)</li> <li>16. Immobilizer</li> <li>17. Kamera cofania</li> <br/> <li>18. Kanapa tylna składana i dzielona w proporcjach 60:40</li> <li>19. Kierownica skórzana</li> <li>20. Klamki wewnętrzne srebrne</li> <li>21. Klamki zewnętrzne w kolorze nadwozia</li> <li>22. Klimatyzacja automatyczna, dwustrefowa</li> <li>23. Kluczyk składany</li> <br/> <li>24. Kolumna kierownicy regulowana w dwóch płaszczyznach</li> <li>25. Komputer pokładowy</li> <li>26. Lakier uni</li> <li>27. Lusterka boczne składane elektrycznie</li> <li>28. Lusterka zewnętrzne podgrzewane</li> <li>29. Lusterka zewnętrzne regulowane elektrycznie</li> <li>30. Lusterka zewnętrzne w kolorze nadwozia z kierunkowskazami LED</li> <li>31. Lusterko wewnętrzne elektrochromatyczne</li> <li>32. Mocowanie fotelika dziecięcego ISOFIX</li> </ol> | <ol style="list-style-type: none"> <li>33. Moduł bezprzewodowy Bluetooth z zestawem głośnomówiącym</li> <li>34. Osłony przeciwsłoneczne z lusterkami</li> <li>35. Poduszki powietrzne, 7 sztuk</li> <br/> <li>36. Podłoga dwupoziomowa bagażnika</li> <li>37. Podłokietnik centralny ze schowkiem</li> <li>38. Podłokietnik tylny z uchwytem na kubki</li> <li>39. Port USB</li> <li>40. Relingi dachowe</li> <li>41. Roleta bagażnika</li> <li>42. Spoiler tylny dachowy</li> <li>43. System Start/Stop</li> <li>44. System audio sterowany z kierownicy</li> <li>45. System automatycznej zmiany świateł drogowe/mijania - HBA</li> <li>46. System autonomicznego hamowania AEBS</li> <li>47. System eCall</li> <li>48. System kontroli zjazdu - HDC</li> <li>49. System monitorowania ciśnienia w oponach (TPMS)</li> <li>50. System nawigacji GPS (TomTom) z 9" wyświetlaczem</li> <li>51. System rozpoznawania znaków drogowych TSR</li> <li>52. System zapobiegający dachowaniu ARP</li> <li>53. Szyba tylna podgrzewana</li> <li>54. Szyby boczne sterowanie elektrycznie, przód i tył</li> <li>55. Szyby przednie podnoszone i opuszczane za jednym dotknięciem</li> <li>56. Szyby tylne przyciemniane</li> <br/> <li>57. Tapicerka materiałowa z bokami ze skóry TPU</li> <li>58. Tempomat</li> <li>59. Wspomaganie kierownicy elektryczne</li> <li>60. Zamek centralny z pilotem</li> <li>61. Zestaw do naprawy przebitej opony</li> <li>62. Światła do jazdy dziennej LED</li> <br/> <li>63. Światła przeciwmgielne LED</li> </ol> |
|---|---|

Wyposażenie dealerskie (wybrane elementy)

1. Lakier metalik ..... -

**Wartość bazowa pojazdu**

Wartość bazowa pojazdu wg Eurotax (netto) ..... -

**Korekty**Pierwsza rejestracjaPrzebiegWyposażenieOgumienieInne

Aktualna sytuacja rynkowa ..... -  
Uszkodzenia, stan ..... -

Powyższą wartość określono w oparciu o notowania cen samochodów używanych na rynku polskim Eurotax (baza danych nr 03-2026 POL) z uwzględnieniem parametrów technicznych i rynkowych mających wpływ na wartość pojazdu.

Dla pojazdów zarejestrowanych w Polsce powyższa wartość została określona na dzień sporządzenia wyceny.

Jeżeli pojazd nie jest zarejestrowany w kraju - podana wartość jest wartością hipotetyczną przy założeniu uiszczenia wszelkich opłat i podatków należnych przy wprowadzeniu pojazdu na polski obszar celny.

Wydruk podstawowy bez informacji o wartości pojazdu - ze względu na przeznaczenie dokumentu usunięto w nim wszelkie informacje dotyczące wartości pojazdu, cen wyposażenia, korekt, etc.

---

Data: 16-03-2026

Rzecznik DEKRA:  
Kacper Sosnowski (WSP)  
Andrzej Sosnowski

**Dokument wystawiony elektronicznie ważny bez podpisu.**

Pomiar grubości powłoki lakierowej poj.

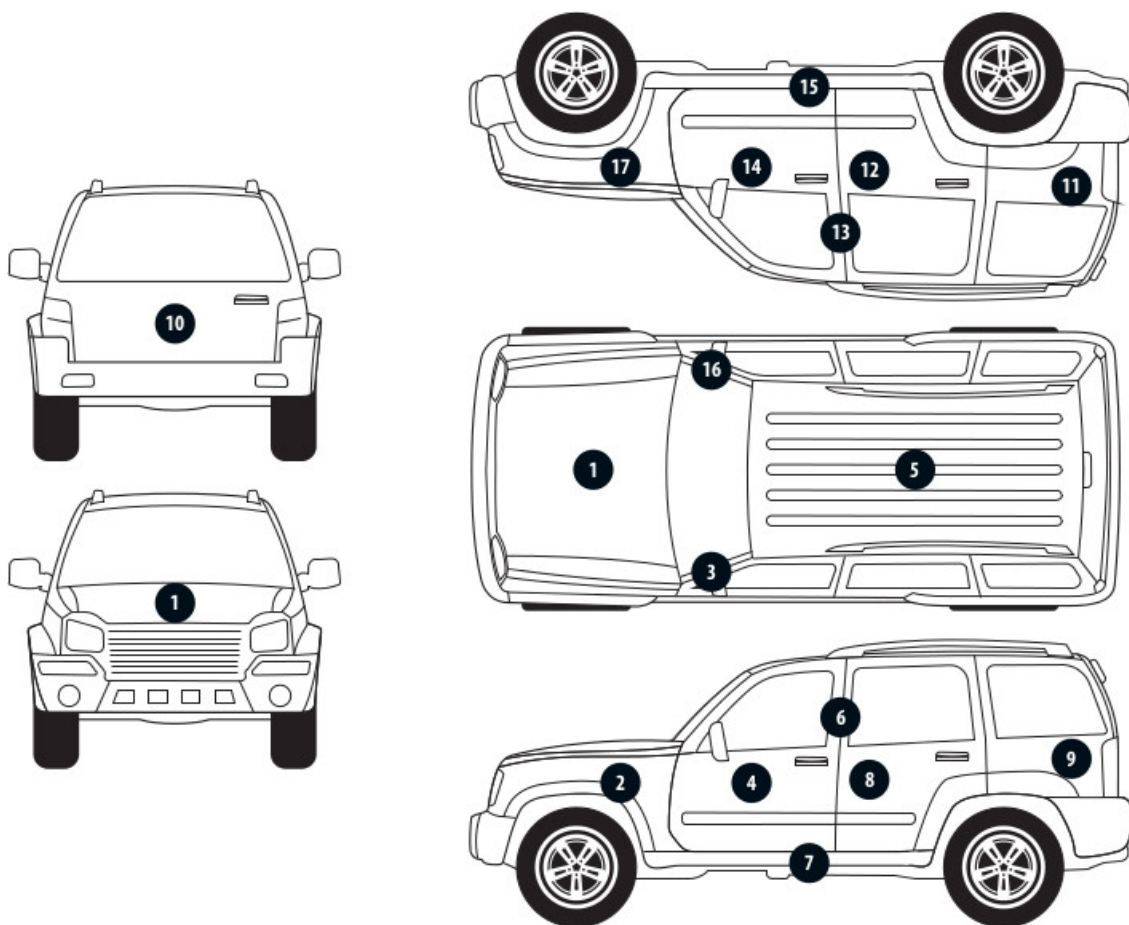

Nr punktu kontroli	Kontrolowany element	Zmierzony przedział grubości powłoki lakierowej [µm]
1	Pokrywa przednia	do 150
2	Błotnik przedni lewy	do 150
3	Słupek przedni lewy	do 150
4	Drzwi przednie lewe	do 150
5	Dach	do 150
6	Słupek środkowy lewy	do 150
7	Próg lewy	do 150
8	Drzwi tylne lewe	do 150
9	Ściana boczna lewa	do 150
10	Pokrywa/klapa tylna	do 150
11	Ściana boczna prawa	do 150
12	Drzwi tylne prawe	do 150
13	Słupek środkowy prawy	do 150
14	Drzwi przednie prawe	do 150
15	Próg prawy	do 150
16	Słupek przedni prawy	do 150
17	Błotnik przedni prawy	do 150

### Opis stanu technicznego

Szczegółowy opis stanu technicznego zawarto w Opisie stanu technicznego załączonym do niniejszej ekspertyzy.

### Uwagi ogólne - dot. wyceny

#### **Dokumenty pojazdu**

Podczas oględzin przedstawiono dowód rej. poj. oraz wykonano jego fot. cyfrowe, które załączono do ekspertyzy.

Podczas oględzin przedstawiono do wglądu książkę serwisową, a jej nr podano poniżej:

.

---

#### **Informacja dotycząca pochodzenia pojazdu**

Brak wiarygodnych danych.

---

#### **Dodatkowe uwagi dotyczące sam. osobowego:**

Nie dotyczy.

---

#### **Jazda próbna**

Przeprowadzono próbę ruchową pojazdu.

Jazda próbna w pełnym zakresie niemożliwa. Poniżej podano komentarz:  
ograniczenia placowe

---

#### **Badanie poprawności i/lub budowy numerów identyfikacyjnych/seryjnych obiektu:**

Nie badano.

---

#### **Weryfikacja prawdziwości danych obiektu, w tym roku produkcji i innych.**

Nie przeprowadzono - przyjęto wg okazanych dokumentów i wskazanych źródeł.

---

#### **Zabezpieczenia przeciwkradzieżowe**

fabryczne

- 
- Nie weryfikowano odczytanego stanu drogomierza z zapisami w urządzeniach elektronicznych pojazdu.
  - Niniejsza ekspertyza służy wyłącznie do oszacowania wartości rynkowej przedmiotu wyceny i nie może być wykorzystywana do żadnego innego celu, niż wymieniony powyżej. Wycena nie może stanowić podstawy do oceny cech i stanu wycenianego obiektu przy jego zakupie.
  - Rzeczoznawca nie bierze na siebie odpowiedzialności za wady ukryte (prawne i fizyczne) oraz ewentualne skutki wynikające z dalszego użytkowania przedmiotu wyceny, a także za skutki wykorzystania samej wyceny.
  - Powyższa wycena nie jest szczegółową ekspertyzą stanu technicznego przedmiotu wyceny i za taką nie może być uznawana, w szczególności nie może być traktowana jako gwarancja sprzedaży przedmiotu wyceny za oszacowaną wartość.
  - Niniejsza wycena nie może być publikowana w całości w jakimkolwiek dokumencie bez zgody wykonawców i bez uzgodnienia z nimi formy i treści takiej publikacji.
  - Wycenę przeprowadzono w oparciu o dostarczoną dokumentację oraz badanie organoleptyczne wycenianego obiektu. Nie prowadzono badań diagnostycznych oraz weryfikacji warsztatowej przedmiotu wyceny.

- Niniejsza wycena została sporządzona na podstawie oględzin wycenianego przedmiotu w warunkach występujących w miejscu jego udostępnienia.

---

Uwagi do zlecenia - dot. wyceny

**Kluczyki**

TAK

2

---

Uwagi Rzecznawcy - dot. wyceny

Rysy na samochodzie. Odpryski na szybie czołowej.

Rzecznawca dokonał oględzin pojazdu w warunkach parkingowych, co mogło ograniczyć pełną ocenę jego stanu technicznego. Dodatkowo, jeżeli jazda próbna została przeprowadzona (informacje w treści raportu), to wykonano ją w warunkach parkingowych, z niewielką prędkością, co może nie odzwierciedlać pełnych warunków eksploatacyjnych. Istnieje możliwość, że w innych okolicznościach ujawnią się dodatkowe uszkodzenia lub usterki, których nie można było wykryć podczas obecnych oględzin. Zalecamy zatem skorzystanie z możliwości oględzin pojazdu we własnym zakresie lub w Autoryzowanej Stacji Obsługi danej marki, co pozwoli na pełniejszą weryfikację stanu technicznego pojazdu przed udziałem w aukcji."

Zastrzeżenia ograniczające - dot. wyceny

Nie weryfikowano szczegółowo stanu układu napędowego, zawieszenia, kierowniczego, hamulcowego oraz wydechowego. Ocena została wykonana bez użycia podnośnika i specjalistycznego sprzętu diagnostycznego, nie dokonywano demontażu osłon i innych elementów. Ocena określa ogólny stan pojazdu na dzień oględzin w miejscu jego udostępnienia, nie może być zatem traktowana jako kompleksowa ocena stanu technicznego. Specyfikacja wg. programu operacyjnego w zakresie wyposażenia standardowego i dodatkowego nie gwarantuje zgodności ze stanem faktycznym w zakresie możliwym do ustalenia przez rzeczoznawcę podczas oględzin pojazdu. Pomiar grubości powłoki lakierowej wykonano w miejscach możliwych do ich wykonania pomiary nie gwarantują oryginalności poszczególnych elementów poddanych ocenie.

- W Ocenie/Raporcie uwzględniono niesprawności, uszkodzenia, braki itp., które były możliwe do stwierdzenia organoleptycznego, w warunkach oględzin (z uwzględnieniem: stanu czystości pojazdu, warunków atmosferycznych, oświetlenia itd.) oraz bez weryfikacji serwisowej, bez dostępu do spodu pojazdu, bez specjalistycznego sprzętu diagnostycznego (w tym bez diagnostyki komputerowej), bez jazdy próbnej wykonanej w warunkach drogowych z obciążeniem.
- W ramach Oceny/Raporu nie weryfikowano odczytanego stanu drogomierza z zapisami w urządzeniach elektronicznych pojazdu.
- Rzecznawca nie bierze na siebie odpowiedzialności za wady ukryte (prawne i fizyczne) oraz ewentualne skutki wynikające z dalszego użytkowania przedmiotu oceny, a także za skutki wykorzystania samej oceny.
- Podane przedziały grubości powłoki lakierowej, dotyczą punktów pomiarowych. Nie mogą być traktowane jako gwarancja, że grubość powłoki lakierowej w innych punktach nie wykracza poza te przedziały.
- Zawarte w niniejszej Ocenie/Raporcie informacje (w tym dotyczące wyposażenia) służą jedynie ogólnym celom informacyjnym. Ocena/Raport nie może być zatem traktowana jako oferta w rozumieniu przepisów Kodeksu Cywilnego oraz opisu towaru ani zapewnienia w rozumieniu art. 4 Ustawy z dnia 27 lipca 2002 roku o szczególnych warunkach sprzedaży konsumenckiej.

- Niniejsza Ocena/Raport nie jest szczegółową oceną stanu technicznego.

Ocenę/Raport wykonano w kierunku ujawnienia uszkodzeń nieakceptowanych z punktu widzenia właściwego przewodnika zwrotu pojazdu lub innych ustaleń ze Zleceniodawcą. Tym samym Ocena/Raport może nie ujmować typowych zużyć i uszkodzeń eksploatacyjnych.

DOKUMENTACJA FOTOGRAFICZNA



**Fot. 1.**  
Przekątna przednia lewa



**Fot. 2.**  
Przód

DOKUMENTACJA FOTOGRAFICZNA



**Fot. 3.**  
Przekątna przednia prawa



**Fot. 4.**  
Bok prawy z przodu

DOKUMENTACJA FOTOGRAFICZNA



**Fot. 5.**  
Bok prawy z tyłu



**Fot. 6.**  
Przekątna tylna prawa

DOKUMENTACJA FOTOGRAFICZNA



**Fot. 7.**  
Tyl



**Fot. 8.**  
Przekątna tylna lewa

DOKUMENTACJA FOTOGRAFICZNA



**Fot. 9.**  
Bok lewy z tyłu



**Fot. 10.**  
Bok lewy z przodu

DOKUMENTACJA FOTOGRAFICZNA



**Fot. 11.**  
Próg lewy (widok od przodu)



**Fot. 12.**  
Próg prawy (widok od przodu)

DOKUMENTACJA FOTOGRAFICZNA



**Fot. 13.**  
Spód pojazdu przód



**Fot. 14.**  
Spód pojazdu tył

DOKUMENTACJA FOTOGRAFICZNA



**Fot. 15.**  
Tarcza hamulcowa przednia prawa



**Fot. 16.**  
Tarcza hamulcowa tylna prawa

DOKUMENTACJA FOTOGRAFICZNA



**Fot. 17.**  
Tarcza hamulcowa tylna lewa



**Fot. 18.**  
Tarcza hamulcowa przednia lewa

DOKUMENTACJA FOTOGRAFICZNA



**Fot. 19.**  
Bagażnik



**Fot. 20.**  
Koło zapasowe

DOKUMENTACJA FOTOGRAFICZNA



**Fot. 21.**  
Komora silnika

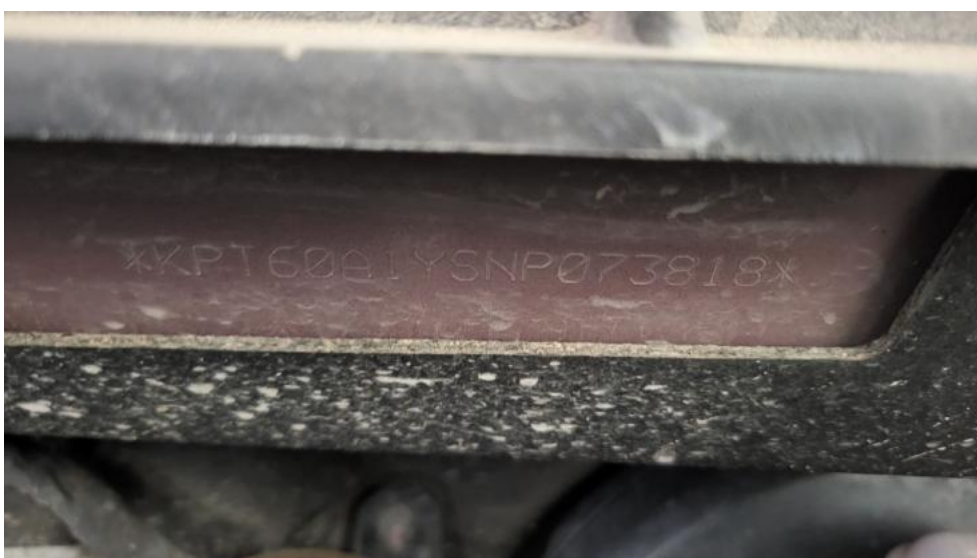

**Fot. 22.**  
Numer identyfikacyjny



DOKUMENTACJA FOTOGRAFICZNA



**Fot. 25.**  
Widok przez otwarte drzwi przednie lewe



**Fot. 26.**  
Kierownica z lewej strony

DOKUMENTACJA FOTOGRAFICZNA



**Fot. 27.**  
Widok przez otwarte drzwi tylne lewe



**Fot. 28.**  
Widok z tylnej kanapy na deskę rozdz.

DOKUMENTACJA FOTOGRAFICZNA



**Fot. 29.**  
Konsola środkowa

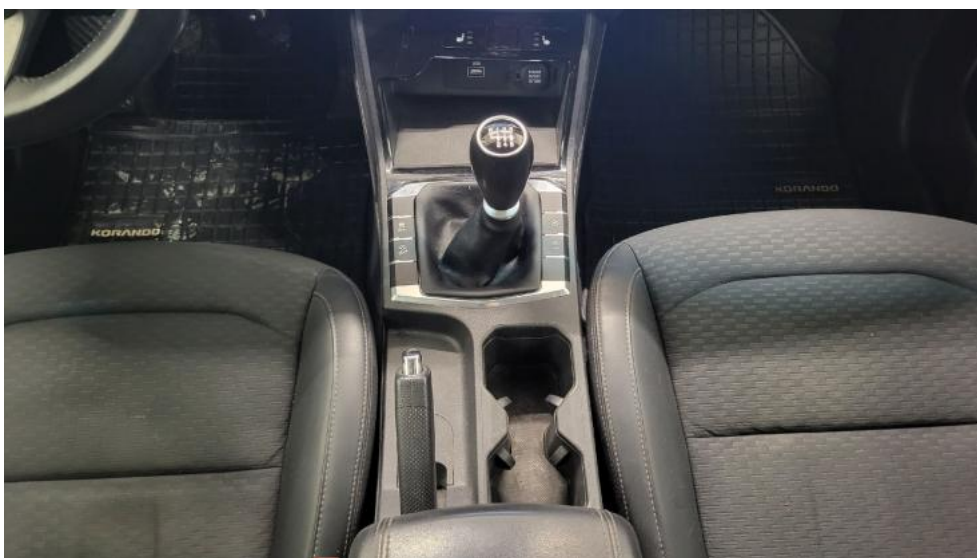

**Fot. 30.**  
Tunel środkowy

DOKUMENTACJA FOTOGRAFICZNA



**Fot. 31.**  
Kierownica (na wprost)



**Fot. 32.**  
Dowód rej. Str. 1

DOKUMENTACJA FOTOGRAFICZNA



**Fot. 33.**  
Dow. Rej. Str.2 i klucze

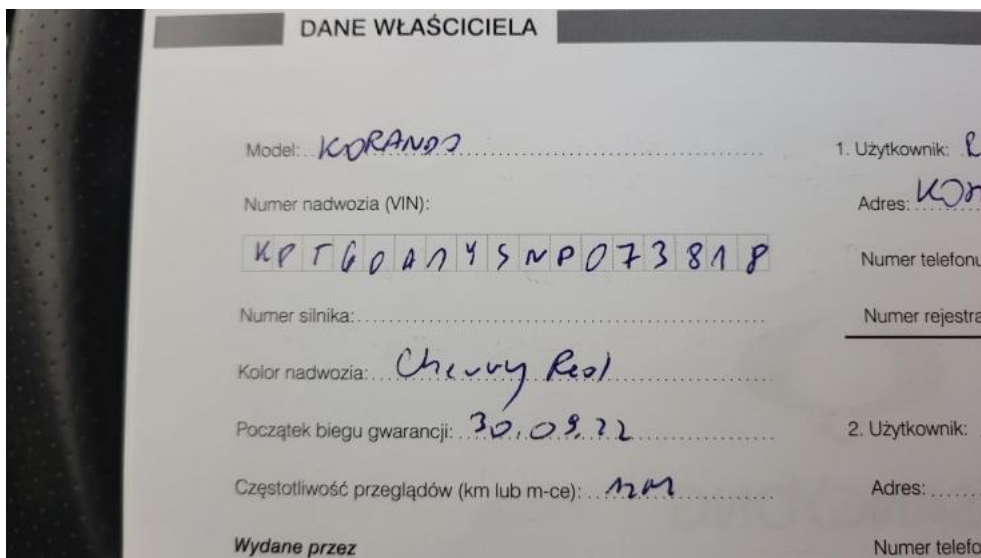

**Fot. 34.**  
Książka serwisowa – dane

DOKUMENTACJA FOTOGRAFICZNA

PRZEGLĄDY OKRESOWE			
1 PRZEGLĄD OKRESOWY	2 PRZEGLĄD OKRESOWY	3 PRZEGLĄD OKRESOWY	4 PRZEGLĄD OKRESOWY
Data: 02.11.2022	Data: 06.05.2023	Data: 04.09.2023	Data:
Przebieg: 3000	Przebieg: 15.491	Przebieg: 30.334	Przebieg:
Uwagi: Robocizna GRATIS	Uwagi: Robocizna GRATIS	Uwagi:	Uwagi:

**Fot. 35.**  
Książka serwisowa – ostatni przegląd



**Fot. 36.**  
Zestaw naprawczy koła

DOKUMENTACJA FOTOGRAFICZNA



**Fot. 37.**  
Pokrywa komory silnika - Rysa/odprysk 1



**Fot. 38.**  
Pokrywa komory silnika - Wgniecenie/odkształcenie 1

DOKUMENTACJA FOTOGRAFICZNA



**Fot. 39.**  
Pokrywa komory silnika - Wgniecenie/odkształcenie 2



**Fot. 40.**  
Błotnik przedni P - Wgniecenie/odkształcenie 1

DOKUMENTACJA FOTOGRAFICZNA



**Fot. 41.**  
Drzwi przednie P - Wgniecenie/odkształcenie 1



**Fot. 42.**  
Drzwi tylne P - Rysa/odprysk 1

DOKUMENTACJA FOTOGRAFICZNA

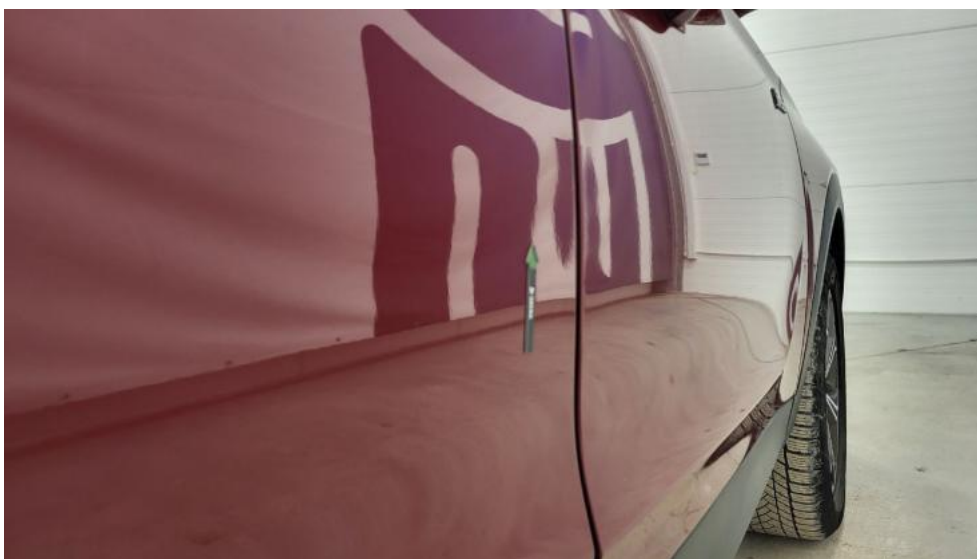

**Fot. 43.**  
Drzwi tylne P - Wgniecenie/odkształcenie 1



**Fot. 44.**  
Próg P - Wgniecenie/odkształcenie 1

DOKUMENTACJA FOTOGRAFICZNA



**Fot. 45.**  
Stupek przedni P - Wgniecenie/odkształcenie 1



**Fot. 46.**  
Stupek środkowy P - Wgniecenie/odkształcenie 1

DOKUMENTACJA FOTOGRAFICZNA



**Fot. 47.**  
Błotnik tylny P / Ściana boczna P - zdjęcie pogładowe 1



**Fot. 48.**  
Błotnik tylny P / Ściana boczna P - Wgniecenie/odkształcenie 1

DOKUMENTACJA FOTOGRAFICZNA



**Fot. 49.**  
Felga aluminiowa tylna P - Rysa/odprysk 1



**Fot. 50.**  
Pokrywy bagażnika - Wgniecenie/odkształcenie 1

DOKUMENTACJA FOTOGRAFICZNA



**Fot. 51.**  
Szyba tylna - Rysa/odprysk 1



**Fot. 52.**  
Szyba tylna - Rysa/odprysk 2

DOKUMENTACJA FOTOGRAFICZNA



**Fot. 53.**  
Zaślepka tyl haka hol. - Rysa/odprysk 1



**Fot. 54.**  
Zderzak tylny cz dolna - Rysa/odprysk 1

DOKUMENTACJA FOTOGRAFICZNA



**Fot. 55.**  
Zderzak tylny cz dolna - Inne 1

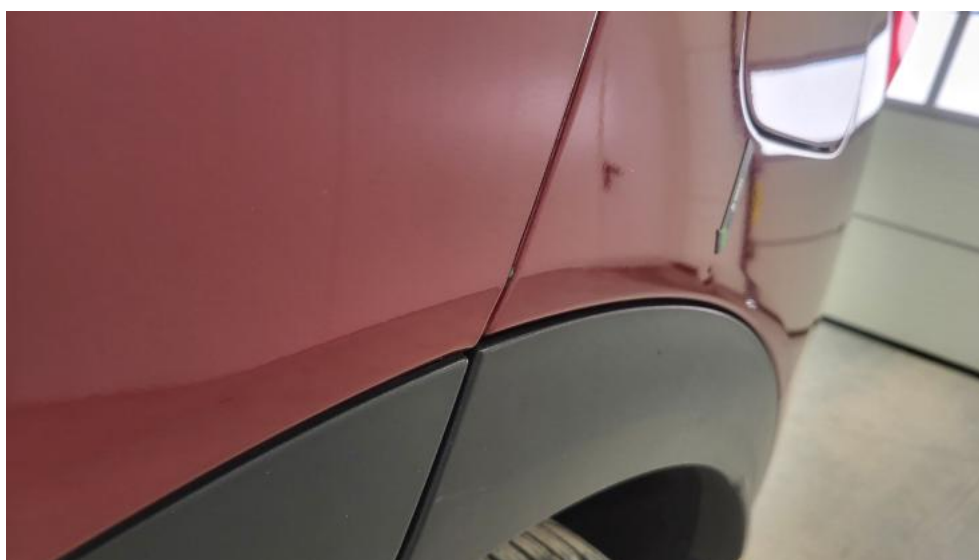

**Fot. 56.**  
Błotnik tylny L / Ściana boczna L - Wgniecenie/odkształcenie 1

DOKUMENTACJA FOTOGRAFICZNA



**Fot. 57.**  
Drzwi przed L - Rysa/odprysk 1

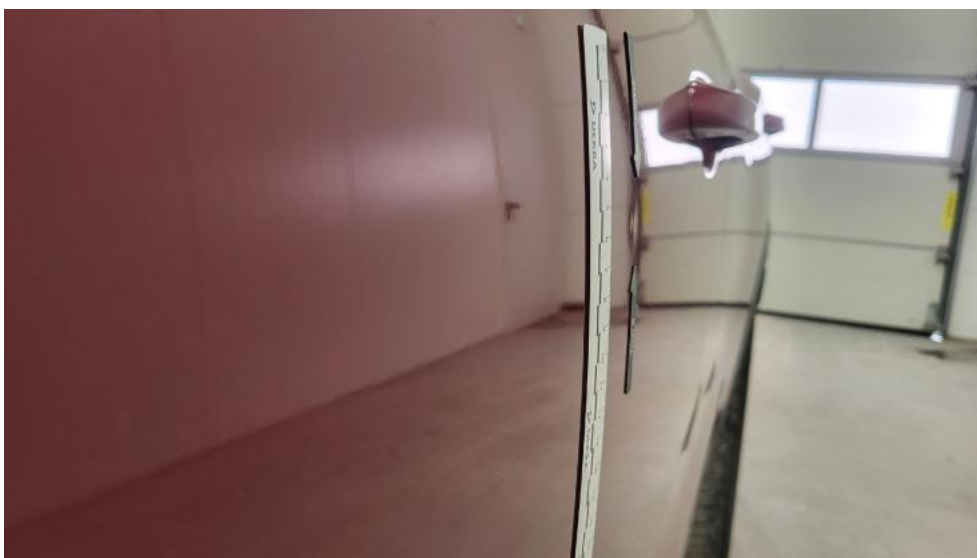

**Fot. 58.**  
Drzwi przed L - Wgniecenie/odkształcenie 1

DOKUMENTACJA FOTOGRAFICZNA



**Fot. 59.**  
Drzwi tylne L - Rysa/odprysk 1



**Fot. 60.**  
Klamka drzwi tyl L - Rysa/odprysk 1

DOKUMENTACJA FOTOGRAFICZNA



**Fot. 61.**  
Felga Aluminiowa przednia L - Rysa/odprysk 1



**Fot. 62.**  
Fotel prz. lew. - Inne 1

DOKUMENTACJA FOTOGRAFICZNA



**Fot. 63.**  
Fotel prz. praw. - Inne 1



**Fot. 64.**  
Tapicerka drzwi tylnych P - Rysa/odprysk 1

DOKUMENTACJA FOTOGRAFICZNA



**Fot. 65.**  
Uszczelka drzwi tylnych L - Rysa/odprysk 1



**Fot. 66.**  
Osłona p/słoneczna lewa - Inne 1

DOKUMENTACJA FOTOGRAFICZNA



**Fot. 67.**  
Podsufitka - Inne 1



**Fot. 68.**  
Podsufitka - Inne 2

DOKUMENTACJA FOTOGRAFICZNA



**Fot. 69.**

Wykładzina(y) słupka środkowego L - Rysa/odprysk 1

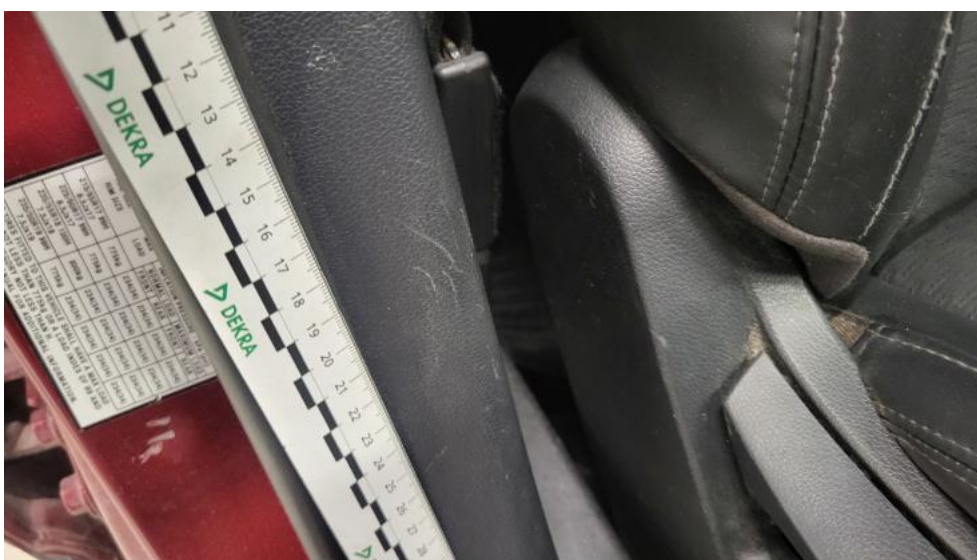

**Fot. 70.**

Wykładzina(y) słupka środkowego P - Rysa/odprysk 1

DOKUMENTACJA FOTOGRAFICZNA



**Fot. 71.**  
Listwy progowe lew. - Rysa/odprysk 1



**Fot. 72.**  
Wykładzina pokrywy tylnej - Rysa/odprysk 1