

DEKRA's commission No. : PKOL(W)/LODZ/78916/24/10/11  
 commission/ damage No. : 18/041768  
 Date of commission: 11-10-2024

**DEKRA Poland - Headquarters**  
 02-673 Warszawa, ul. Konstruktorska 12A

**Client :**

PKO Leasing SA  
 Świętokrzyska 36  
 00-116 Warszawa

**Expert:**

**Kacper Sosnowski (NEW)**  
 DEKRA Polska - współpraca O/Warszawa  
**mgr inż. Andrzej Szymkowiak**  
 DEKRA Polska - O. Wrocław

**NOTE:**

Due to the use of the document it was removed from it any information relating to the value of the vehicle, the price of equipment, adjustments, etc..

**Vehicle data**

Group of objects (Eurotax)	jeeps
EC code (Eurotax)	0133281
Manufacturer	LAND ROVER
Model	Range Rover Sport 17-22
Type / version	Range Rover S 2.0Si4 GPF HSE
Body type	KOM
Number of doors / seats	5/5
Curb weight [kg]	2386
Gross vehicle weight [kg]	2900
Wheelbase 1/2	2923
Engine type	spark ignition
Supercompression	turbocompressor with intercooler
Pollution reduction system	GPF
Emission standard	EURO 6
Engine capacity [ccm]	1997
Engine Power [hp/kW]	300/221
Gearbox	automatic 8- gear
Registration /record No.	GD595SN
VIN / serial number	SALWA2BX9KA828941
Date of first registration	06-12-2018
Date of next. tech. test	19-05-2024
Year of manufacture	2018
Readout [km]	134 726 (read)
Body color / type of coating	black/METALIK

Tyres

axle	Wheel	Manufacturer, type	Size	Measured profile
Front	right	Pirelli, SCORPION WINTER	255/55 R20 110V	4,0 mm
	left	Pirelli, SCORPION WINTER	255/55 R20 110V	4,0 mm
back	right	Pirelli, SCORPION WINTER	255/55 R20 110V	4,0 mm
	left	Pirelli, SCORPION WINTER	255/55 R20 110V	4,0 mm

Standard equipment by Eurotax

- |   |  |
|---|--|
| 1. Accoustic windows, Windows: other  | 31. Lane control assistant   |
| 2. Air suspension, Electronic controlled suspension   | 32. Leather steering wheel   |
| 3. Alarm  | 33. Light Alloy wheels 20''  |
| 4. Antilock-Brake-System (ABS)  | 34. Limited slip differential in general, Limited slip differential: other |
| 5. Armrest (s) rear   | 35. Luggage compartment cover  |
| 6. Automated High-beam assist, LED front dim light  | 36. Navigation system  |
| 7. Automatic dimlight activation, Rain sensor   | 37. On board monitor   |
| 8. Bluetooth interface, Hands-free system   | 38. On board monitor   |
| 9. Brake Assist   | 39. Other  |
| 10. Child seat fixation   | 40. Other  |
| 11. Cruise control  | 41. Other  |
| 12. Daytime running lights  | 42. Other  |
| 13. Diminished spare wheel  | 43. Park Distance Control front, Park Distance Control rear                |
| 14. Door mirror with memory, Door mirror(s) electrically adjustable in general, Door mirrors electrically foldable, Door mirrors heated | 44. Power steering   |
| 15. Driver airbag, Head airbags front, Passenger airbag, Side airbag driver, Side airbag driver and passenger                           | 45. Power windows front, Power windows rear                                |
| 16. Driver seat electrically adjustable, Leather upholstery, Memory seat, Passenger seat electrically adjustable                        | 46. Rear seat-backs foldable in two separate parts                         |
| 17. Dualzone automatic climate control  | 47. Rear view camera   |
| 18. Electric tailgate   | 48. Rear-view mirror autodimming   |
| 19. Electronic controlled suspension  | 49. Remote controlled central locking                                      |
| 20. Exterior design: other  | 50. Roof: other  |
| 21. Exterior design: other  | 51. Steering wheel electrically adjustable                                 |
| 22. Fog lamps   | 52. Sunblind rear side door manual   |
| 23. Headlamp wash   | 53. Tyre pressure control (RDC)  |
| 24. Heated seat driver, Heated seat passenger   | 54. Uni-Lackierung   |
| 25. Hill descent control  | 55. Vehicle immobilizer  |
| 26. Hill holder   | 56. Wheels: other  |
| 27. Interior lights: other accessories  | 57. Windows: other   |
| 28. Interior: other   | 58. Windscreen heating   |
| 29. Interior: other   | 59. mp3 Player, Other, Radio   |
| 30. Internet access   | 60. {Kontrola stabilności przyczepy}                                       |

Dealer's equipment (selected items)

1. Active Emergency Brake Assist, Adaptive Cruise Control, Blind spot warning, Driver conditioning monitoring, Lane control assistant, Other, Traffic sign recognition ..... -  
 System monitorujący kondycję kierowcy  
 System rozpoznawania znaków drogowych z adaptacyjnym ograniczeniem prędkości  
 System ostrzegający o opuszczeniu pasa jazdy wraz z systemem utrzymywania pasa ruchu  
 Asystent martwego punktu  
 Tempomat aktywny z asystentem jazdy w korku Stop & Go  
 System awaryjnego hamowania, inteligentny
2. Door: other, Electric tailgate, Garage door opening remote control (home link), Keyless go, Rear bench foldable in two separate parts ..... -  
 System bezkluczykowego otwierania/zamykania samochodu  
 Tylnie oparcie składane, dzielone 60/40, z regulacją, podłokietnikami i otworem do załadunku  
 Elektrycznie, bezdotykowo otwierana i zamykana kłapa bagażnika  
 Pilot do garażu, uniwersalny  
 Drzwi domykane elektrycznie

- 3. Full size spare wheel ..... -
- 4. Glass tilt/slide sunroof electric ..... -
- 5. Metallic paint ..... -
- 6. Tinted rear windows ..... -

**Base value of the vehicle**

Base value of the vehicle by Eurotax (net) ..... -

**Corrections**

First registration

Mileage

Equipment

Tyres

Other

- The validity of the technical examination ..... -
- State of the vehicle ..... -
- Stwierdzone braki, uszkodzenia (szacunkowo) ..... -

Above figure was estimated on the basis of price quotations of used cars on the Polish market Eurotax (database number 10-2024 POL) with regard to technical and market parameters affecting the value of the vehicle.

Basic print without information about the vehicle's value - duey to use of the document any information relating to the value of the vehicle, the price of equipment, adjustments, etc.. were removed

Date: 23-10-2024

DEKRA's expert:  
Kacper Sosnowski (NEW)  
mgr inż. Andrzej Szymkowiak

**Document issued electronically valid without signature.**

Measurement of thickness of the vehicle lacquer coating

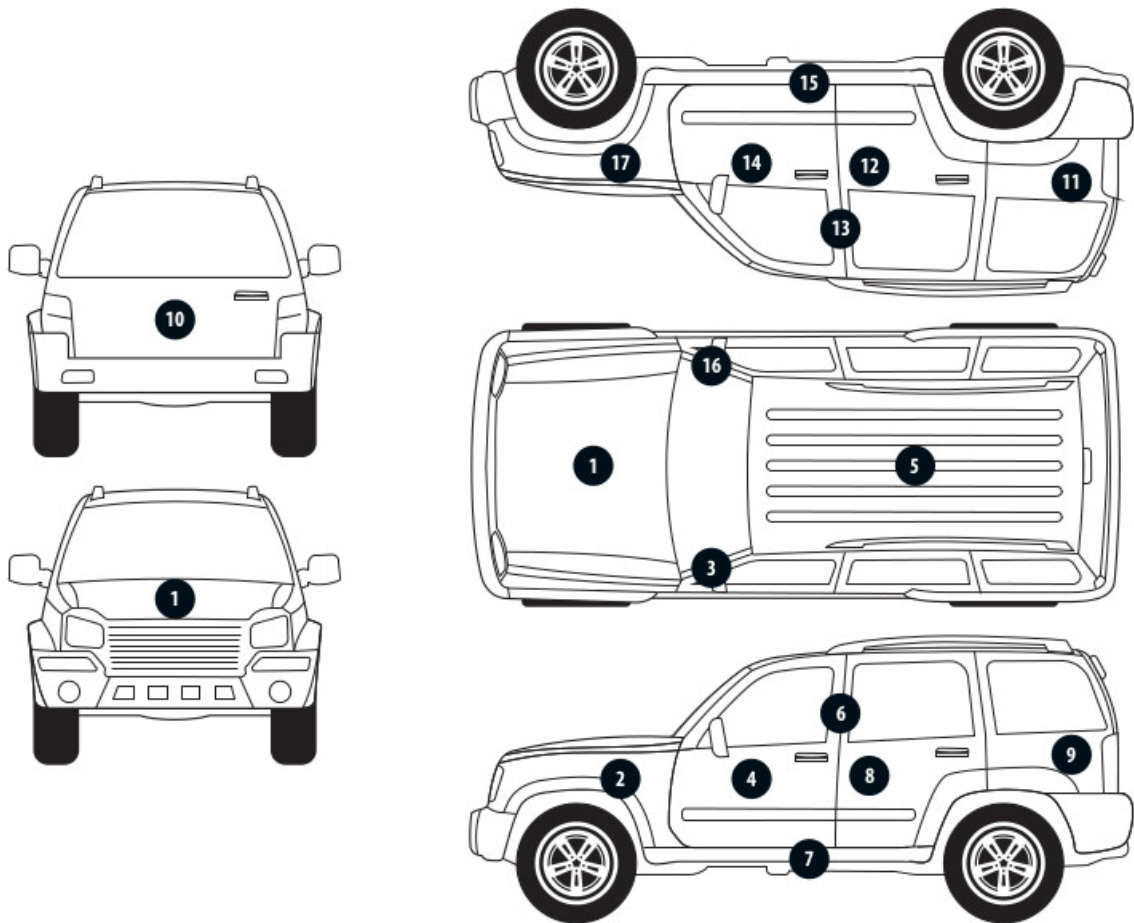

No. of controlled item	Controlled item	Measured range of thickness of the lacquer coat [ $\mu\text{m}$ ]
1	Front cover	to 150
2	Left front fender	to 150
3	Left front pillar	to 150
4	Left front wall	to 150
5	Roof	to 150
6	Left middle pillar	to 150
7	Left side sill	to 150
8	Left rear wall	to 150
9	Left side wall	to 150
11	Side right wall	to 150
12	Rear right door	to 150
13	Middle right pillar	to 150
14	Front right door	to 150
15	Right side sill	to 150
16	Right front pillar	to 150
17	Right front fender	to 150

Description of the technical condition

A detailed description of the technical condition contains in Description of the technical condition attached to following expertise.

General comments - regarding valuation**Vehicle documents**

During the inspection the registration proof of the vehicle was presented and its photo was taken and enclosed to the expertise.

During the inspection the service book of the vehicle was not provided.

**Information concerning the origin of the vehicle**

The vehicle purchased domestically from an authorized representative of the brand.

**Additional comments on the car:**

Not applicable.

**Test drive**

Test drive of the vehicle was conducted. Test drive in the full extent is not possible. Comment below: pojazd udostępiono w warunkach parkingowych

**Checking of the correctness and / or construction of identification / serial numbers of the object:**

Not tested

**Verification of the accuracy of the object data, including year of production, and other.**

Not conducted - adopted according to the documents presented and indicated sources.

**Anti-theft protection**

fabryczne

- The read odometer status has not been verified with records in electronic equipment of the vehicle.
- This expertise is used exclusively to estimate the market value of the item pricing and can not be used for any purpose other than those mentioned above.
- An expert assumes no responsibility for hidden defects (legal and physical) and the possible consequences arising from the continuing use of the subject of valuation, and for the consequences of using the same valuation.
- The above pricing is not an expertise of the technical condition of the subject of valuation and as such can not be considered, in particular, can not be treated as a guarantee for the sales subject of the valuation for estimated value.
- This evaluation may not be published as whole in any document without consent of its executors and without their consent as to the form and contents of such publication.
- The evaluation has been carried out basing on delivered documentation and organoleptic examination of the assessed object. No diagnostic examination has been carried out, nor any workshop verification of the assessed object.
- This expertise has been issued basing on inspection of the assessed object in conditions ruling in its availability location.

Comments to the commission - regarding valuation**Kluczyki**

TAK

2

Expert comments - regarding valuation

Niesprawne przyciski funkcyjne w jednym kluczyku grot prawidłowy. Aktywna kontrolka ciśnienia w oponach. Kamera parkowania do weryfikacji niska jakość obrazu. Rysy na samochodzie.

Restrictive disclaimer - regarding valuation

- W Ocenie/Raporcie uwzględniono niesprawności, uszkodzenia, braki itp., które były możliwe do stwierdzenia organoleptycznego, w warunkach oględzin (z uwzględnieniem: stanu czystości pojazdu, warunków atmosferycznych, oświetlenia itd.) oraz bez weryfikacji serwisowej, bez dostępu do spodu pojazdu, bez specjalistycznego sprzętu diagnostycznego (w tym bez diagnostyki komputerowej), bez jazdy próbnej wykonanej w warunkach drogowych z obciążeniem.
- W ramach Oceny/Raportu nie weryfikowano odczytanego stanu drogomierza z zapisami w urządzeniach elektronicznych pojazdu.
- Rzeczoznawca nie bierze na siebie odpowiedzialności za wady ukryte (prawne i fizyczne) oraz ewentualne skutki wynikające z dalszego użytkowania przedmiotu oceny, a także za skutki wykorzystania samej oceny.
- Podane przedziały grubości powłoki lakierowej, dotyczą punktów pomiarowych. Nie mogą być traktowane jako gwarancja, że grubość powłoki lakierowej w innych punktach nie wykracza poza te przedziały.
- Zawarte w niniejszej Ocenie/Raporcie informacje (w tym dotyczące wyposażenia) służą jedynie ogólnym celom informacyjnym. Ocena/Raport nie może być zatem traktowana jako oferta w rozumieniu przepisów Kodeksu Cywilnego oraz opisu towaru ani zapewnienia w rozumieniu art. 4 Ustawy z dnia 27 lipca 2002 roku o szczególnych warunkach sprzedaży konsumenckiej.
- Niniejsza Ocena/Raport nie jest szczegółową oceną stanu technicznego.

Ocenę/Raport wykonano w kierunku ujawnienia uszkodzeń nieakceptowanych z punktu widzenia właściwego przewodnika zwrotu pojazdu lub innych ustaleń ze Zleceniodawcą. Tym samym Ocena/Raport może nie ujmować typowych zużyć i uszkodzeń eksploatacyjnych.

PHOTOGRAPHIC DOCUMENTATION



**Photo 1.**  
Przekątna przednia lewa



**Photo 2.**  
Przód

PHOTOGRAPHIC DOCUMENTATION



**Photo 3.**  
Przekątna przednia prawa



**Photo 4.**  
Bok prawy z przodu



PHOTOGRAPHIC DOCUMENTATION



**Photo 5.**  
Bok prawy z tyłu



**Photo 6.**  
Przekątna tylna prawa

PHOTOGRAPHIC DOCUMENTATION



**Photo 7.**  
Tyl



**Photo 8.**  
Przekątna tylna lewa

PHOTOGRAPHIC DOCUMENTATION



**Photo 9.**  
Bok lewy z tyłu



**Photo 10.**  
Bok lewy z przodu

PHOTOGRAPHIC DOCUMENTATION



**Photo 11.**  
Próg lewy (widok od przodu)

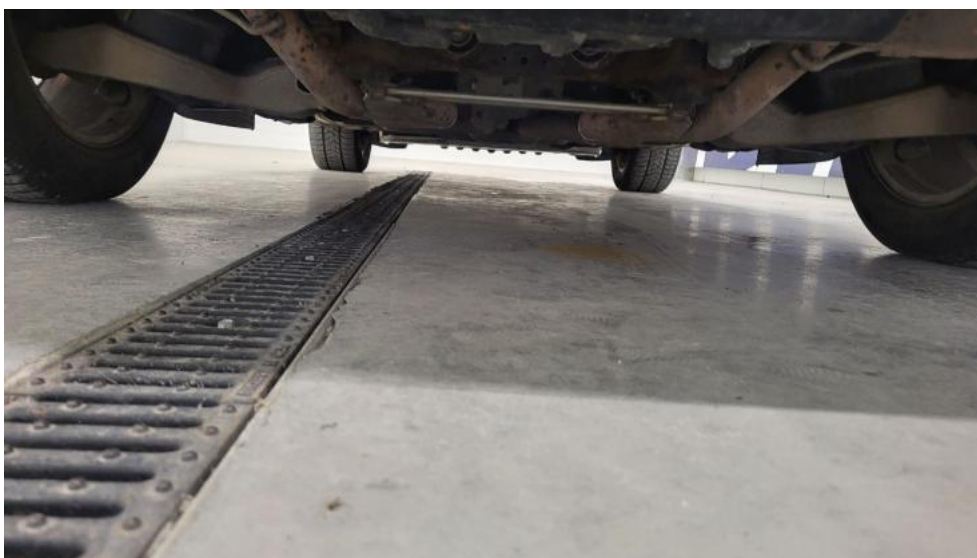

**Photo 12.**  
Próg prawy (widok od przodu)

PHOTOGRAPHIC DOCUMENTATION



**Photo 13.**  
Spód pojazdu przód



**Photo 14.**  
Spód pojazdu tył

PHOTOGRAPHIC DOCUMENTATION



**Photo 15.**  
Tarcza hamulcowa przednia prawa



**Photo 16.**  
Tarcza hamulcowa tylna prawa

PHOTOGRAPHIC DOCUMENTATION



**Photo 17.**

Tarcza hamulcowa tylna lewa



**Photo 18.**

Tarcza hamulcowa przednia lewa

PHOTOGRAPHIC DOCUMENTATION



**Photo 19.**  
Bagażnik



**Photo 20.**  
Koło zapasowe



PHOTOGRAPHIC DOCUMENTATION



**Photo 21.**  
Komora silnika



**Photo 22.**  
Numer identyfikacyjny

PHOTOGRAPHIC DOCUMENTATION



**Photo 23.**  
Tabliczka znamionowa



**Photo 24.**  
Zestaw wskaźników - przebieg

PHOTOGRAPHIC DOCUMENTATION



**Photo 25.**

Widok przez otwarte drzwi przednie lewe



**Photo 26.**

Kierownica z lewej strony

PHOTOGRAPHIC DOCUMENTATION



**Photo 27.**

Widok przez otwarte drzwi tylne lewe



**Photo 28.**

Widok z tylnej kanapy na deskę rozdz.

PHOTOGRAPHIC DOCUMENTATION



**Photo 29.**  
Konsola środkowa



**Photo 30.**  
Tunel środkowy

PHOTOGRAPHIC DOCUMENTATION



**Photo 31.**  
Kierownica (na wprost)



**Photo 32.**  
Dowód rej. Str. 1

PHOTOGRAPHIC DOCUMENTATION



**Photo 33.**  
Dow. Rej. Str.2 i klucze



**Photo 34.**  
Zdjęcie do protokołu

PHOTOGRAPHIC DOCUMENTATION



**Photo 35.**  
Zdjęcie do protokołu



**Photo 36.**  
Zdjęcie do protokołu



PHOTOGRAPHIC DOCUMENTATION

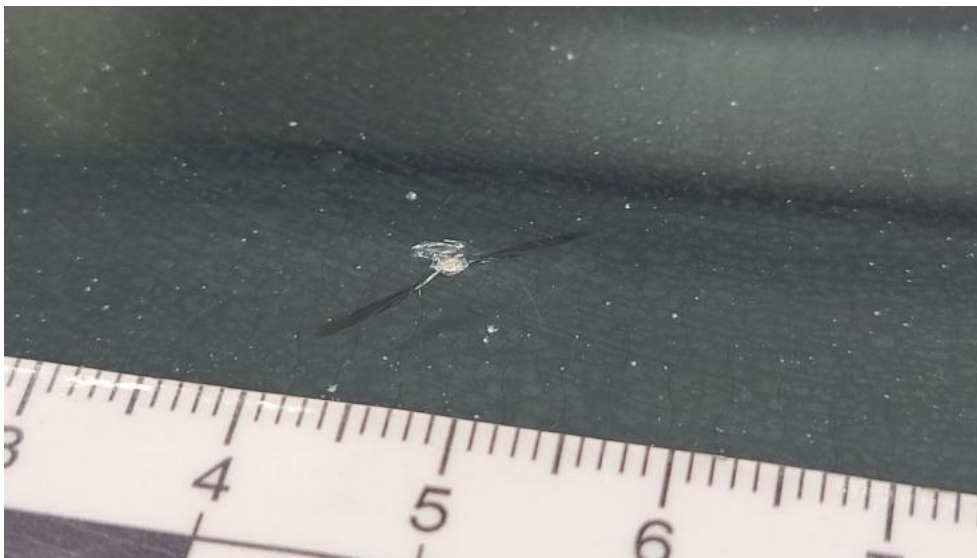

**Photo 37.**  
Zdjęcie do protokołu



**Photo 38.**  
Szyba czołowa ogrzewana - zdjęcie poglądowe 1

PHOTOGRAPHIC DOCUMENTATION



**Photo 39.**  
Szyba czółowa ogrzewana - Pęknięcie/rozerwanie 1



**Photo 40.**  
Zderzak - Rysa/odprysk 1

PHOTOGRAPHIC DOCUMENTATION



**Photo 41.**  
Zderzak - Rysa/odprysk 2

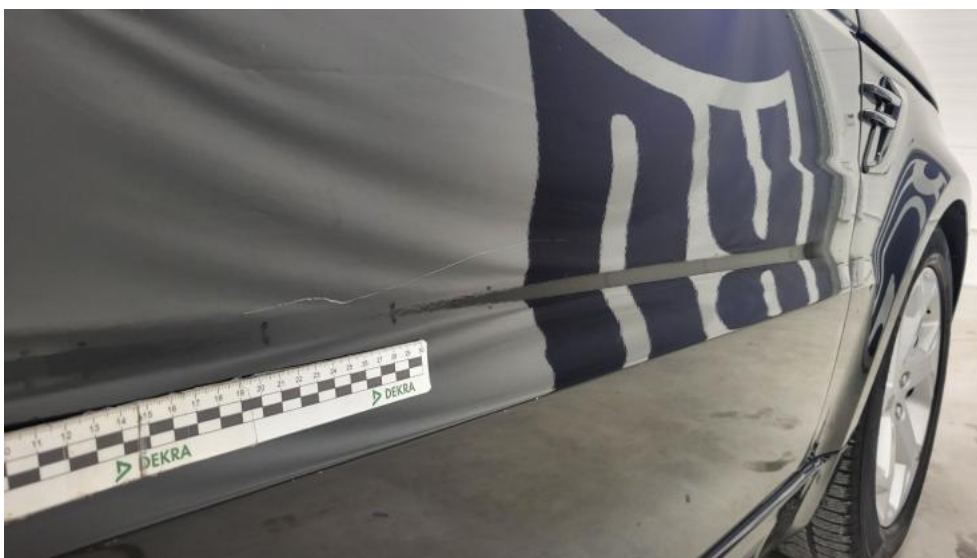

**Photo 42.**  
Zderzak - Wgniecenie/odkształcenie 1

PHOTOGRAPHIC DOCUMENTATION



**Photo 43.**  
Zderzak - Wgniecenie/odkształcenie 2



**Photo 44.**  
Drzwi przednie P - Rysa/odprysk 1

PHOTOGRAPHIC DOCUMENTATION



**Photo 45.**  
Drzwi tylne P - Wgniecenie/odkształcenie 1



**Photo 46.**  
Pokrywy bagażnika - zdjęcie pogładowe 1

PHOTOGRAPHIC DOCUMENTATION



**Photo 47.**  
Pokrywy bagażnika - Rysa/odprysk 1



**Photo 48.**  
Pokrywy bagażnika - Rysa/odprysk 2

PHOTOGRAPHIC DOCUMENTATION



**Photo 49.**

Pokrywy bagażnika - Wgniecenie/odkształcenie 1



**Photo 50.**

Pokrywy bagażnika - Wgniecenie/odkształcenie 2

PHOTOGRAPHIC DOCUMENTATION



**Photo 51.**  
Pokrywy bagażnika() - Wgniecenie/odkształcenie 3



**Photo 52.**  
Pokrywy bagażnika - Pęknięcie/rozerwanie 1



PHOTOGRAPHIC DOCUMENTATION

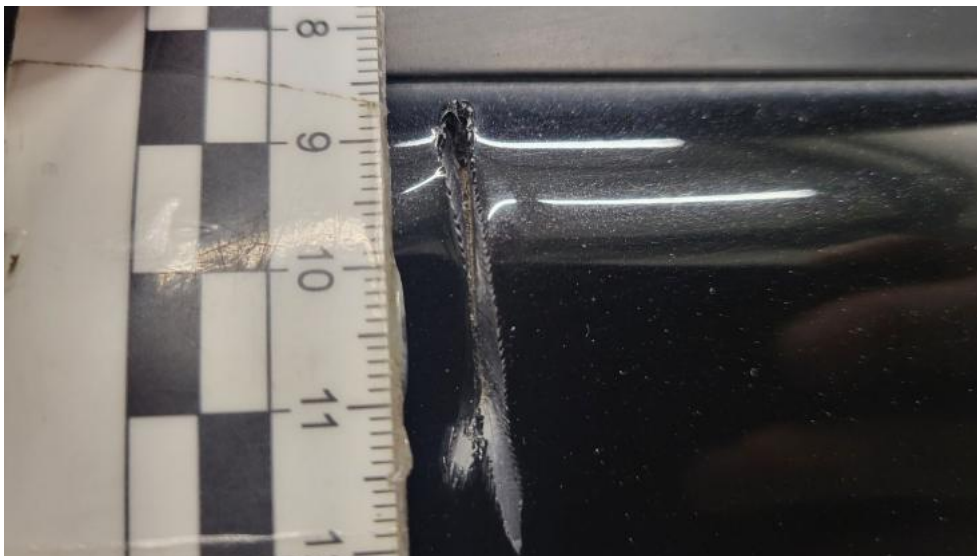
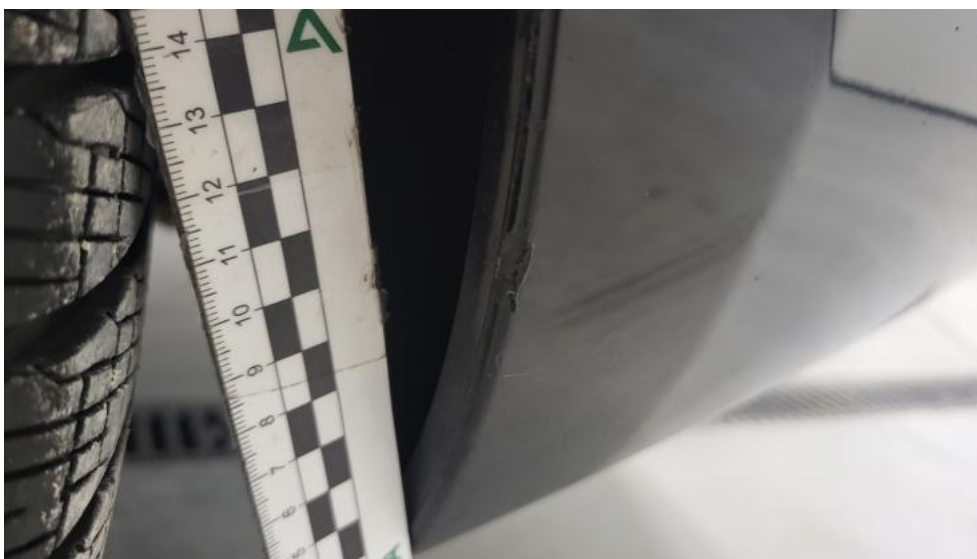

**Photo 53.**  
Pokrywy bagażnika - Pęknięcie/rozerwanie 2



**Photo 54.**  
Pokrywy bagażnika - Inne 1

PHOTOGRAPHIC DOCUMENTATION



**Photo 55.**

Zderzak tylny - Rysa/odprysk 1



**Photo 56.**

Zderzak tylny - Rysa/odprysk 2

PHOTOGRAPHIC DOCUMENTATION



**Photo 57.**  
Zderzak tylny - Wgniecenie/odkształcenie 1



**Photo 58.**  
Zderzak tylny - Wgniecenie/odkształcenie 2

PHOTOGRAPHIC DOCUMENTATION



**Photo 59.**

Błotnik tylny L / Ściana boczna L - Rysa/odprysk 1



**Photo 60.**

Błotnik tylny L / Ściana boczna L - Rysa/odprysk 2

PHOTOGRAPHIC DOCUMENTATION



**Photo 61.**  
Błotnik tylny L / Ściana boczna L() - Rysa/odprysk 3



**Photo 62.**  
Drzwi przed L - Rysa/odprysk 1

PHOTOGRAPHIC DOCUMENTATION



**Photo 63.**  
Drzwi tylne L - zdjęcie poglądowe 1



**Photo 64.**  
Drzwi tylne L - Rysa/odprysk 1

PHOTOGRAPHIC DOCUMENTATION



**Photo 65.**  
Drzwi tylne L - Rysa/odprysk 2



**Photo 66.**  
Drzwi tylne L() - Rysa/odprysk 3

PHOTOGRAPHIC DOCUMENTATION



**Photo 67.**  
Błotnik przedni L - Rysa/odprysk 1



**Photo 68.**  
Tapicerka drzwi tylnych L - Rysa/odprysk 1



PHOTOGRAPHIC DOCUMENTATION



**Photo 69.**

Dywanik prze L - Pęknięcie/rozerwanie 1



**Photo 70.**

Wykładzina podłogi - Pęknięcie/rozerwanie 1