

Nr zlecenia DEKRA: PKOL(W)/LODZ/74710/24/09/27  
Nr zlecenia/szkody: 22/025253  
Data zlecenia: 27-09-2024

**DEKRA Polska - Centrala**  
02-673 Warszawa, ul. Konstruktorska 12A

**Zleceniodawca:**

PKO Leasing SA  
Świętokrzyska 36  
00-116 Warszawa

**Rzeczoznawcy:**

**Kacper Sosnowski (NEW)**  
DEKRA Polska - współpraca O/Warszawa  
**Andrzej Sosnowski**  
DEKRA Polska - Centrala

**UWAGA:**

Ze względu na przeznaczenie dokumentu usunięto w nim wszelkie informacje dotyczące wartości pojazdu, cen wyposażenia, korekt, etc.

**Dane pojazdu**

Grupa obiektów (Eurotax)	samochody terenowe
Kod EC (Eurotax)	0147530
Producent	HYUNDAI
Model	Tucson 20-
Typ/wersja	Tucson 1.6 T-GDi 48V Smart 2WD DCT
Rodzaj nadwozia	KOM
Liczba drzwi/liczba miejsc	5/5
Masa własna [kg]	1550
Dopuszczalna masa całkowita [kg]	2100
Rozstaw osi 1/2	2680
Rodzaj silnika	z zapłonem iskrowym
Układ oczyszczana spalin	GPF
Pojemność silnika [ccm]	1598
Moc silnika [KM/kW]	150/110
Skrzynia biegów	automatyczna
Nr rejestracyjny	WU1546P
VIN	TMAJC81BGNJ257608
Data 1. rejestracji	20-10-2022
Data nast. bad. techn.	25-10-2025
Rok produkcji	2022
Stan licznika [km]	62 094 (odczytany)
Kolor nadwozia/rodzaj powłoki	czarny/2-warstwowy metalizowany

**Ogumienie**

Oś	Koło	Producent, typ	Rozmiar	Profil zmierzony
przednia	prawe	POWERTRACK, SNOWMARCH	225/60 18 100H	4,5 mm
	lewe	POWERTRACK, SNOWMARCH	225/60 18 100H	5,0 mm
tylna	prawe	POWERTRACK, SNOWMARCH	225/60 18 100H	6,0 mm
	lewe	POWERTRACK, SNOWMARCH	225/60 18 100H	6,5 mm

Wyposażenie standardowe wg Eurotax

1. ABS+ESC
2. Alarm
3. Asystent inteligentny ostrzegania o ograniczeniach prędkości (ISLA)
4. Asystent podążania po pasie ruchu (LFA)
5. Asystent ruszania pod górę (HAC)
6. Asystent stabilizacji przyczepy (TSA)
7. Asystent unikania kolizji czołowych, z wykrywaniem pieszych i rowerzystów
8. Asystent utrzymywania pasa ruchu (LKA)
9. Automatyczne włączanie świateł
10. Blokada dziękięca drzwi tylnych
11. Czujnik deszczu
12. Czujniki odległości przy parkowaniu, tył
13. DBC - system wspomagający zjazd ze wzniesienia
14. Dźwignia zmiany biegów obszyta skórą
15. El. podnoszenie szyb, przód
16. Felgi aluminiowe 18", z ogumieniem 235/55
17. Fotel kierowcy z regulacją odcinka lędźwiowego
18. Fotel kierowcy z regulacją wysokości
19. Fotel pasażera z regulacją wysokości
20. Fotele przednie z funkcją podgrzewania
21. Funkcja automatycznego odparowywania szyb
22. Funkcja wyboru trybu jazdy
23. Gazetowniki w oparciach foteli przednich
24. Gniazdo 12V w bagażniku
25. Gniazdo 12V w konsoli centralnej
26. Gniazdo USB (x2) dla pasażerów drugiego rzędu siedzeń
27. Gniazdo USB w konsoli centralnej
28. Głośniki w drzwiach, przód i tył
29. Głośniki wysokotonowe
30. Haczyki do mocowania bagażu
31. Hamulec pokolizyjny (MCB)
32. Hamulec postojowy - elektryczny z funkcją Auto Hold
33. Immobilizer
34. Kamera cofania z dynamicznymi liniami pomocniczymi
35. Kanapa tylna, składana w proporcji 40:20:40
36. Kanapa tylna, składana za pomocą dźwigni od strony bagażnika
37. Kierownica pokryta skórą
38. Kierownica z funkcją podgrzewania
39. Kierownica ze sterowaniem radia
40. Klamki zewnętrzne w kolorze nadwozia
41. Klimatyzacja automatyczna, 2-strefowa
42. Kolumna kierownicy regulowana w dwóch płaszczyznach
44. Lakier uni
45. Lusterka boczne składane elektrycznie
46. Lusterka boczne sterowane elektrycznie, podgrzewane
47. Lusterka boczne w kolorze nadwozia
48. Lusterka boczne z wbudowanymi kierunkowskazami
49. Lusterko wsteczne przyciemniające się automatycznie
50. Nawiew klimatyzacji dla drugiego rzędu siedzeń
51. Ogranicznik prędkości
52. Osłony przeciwsłoneczne kierowcy i pasażera rozsuwane, z lusterkami i oświetleniem
53. Oświetlenie bagażnika
54. Oświetlenie pierwszego i drugiego rzędu
55. Pasy bezpieczeństwa z regulacją wysokości, przód
56. Poduszka powietrzna centralna
57. Poduszki powietrzne boczne i kurtynowe
58. Poduszki powietrzne kierowcy i pasażera
59. Podłokietnik centralny z uchwytami na napoje
60. Port USB do ładowania
61. Reflektory halogenowe (mijania i drogowe)
62. Relingi dachowe
63. Roleta przestrzeni bagażowej
64. Schowek w podłodze bagażnika
65. Spoiler tylny z trzecim światłem Stop LED
66. System Bluetooth z obsługą komend głosowych
67. System monitorowania ciśnienia w oponach
68. System monitorujący poziom koncentracji kierowcy (DAW)
69. System multimedialny, z ekranem dotykowym 8", DAB, łączność z AppleCarPlay oraz Android Auto
70. System ostrzegania o odjechaniu poprzedzającego pojazdu (LVDA)
71. System ratunkowy eCall
72. Szyba czołowa akustyczna
73. Szyba tylna z funkcją podgrzewania i wyłącznikiem czasowym
74. Szyby boczne tylne przyciemniane
75. Tapicerka materiałowa
76. Tempomat
77. Uchwyty ISOFIX na tylnej kanapie
78. Wiązka do haka holowniczego
79. Zagłówki z regulacją wysokości, przód i tył
80. Zamek centralny
81. Zegary cyfrowe, z kolorowym wyświetlaczem 10,25"
82. Zestaw do naprawy przebitej opony
83. Światła do jazdy dziennej LED
84. Światła pozycyjne LED
85. Światła przeciwmgielne, tył

**43. Kontrolka niskiego poziomu płynu do spryskiwaczy**Wyposażenie dealerskie (wybrane elementy)

1. Lakier metalizowany ..... -

**Wartość bazowa pojazdu**

Wartość bazowa pojazdu wg Eurotax (netto) ..... -

**Korekty**Pierwsza rejestracjaPrzebiegWyposażenieOgumienieInne

Wcześniejsze naprawy ..... -

Braki, uszkodzenia stan ..... -

Powyższą wartość określono w oparciu o notowania cen samochodów używanych na rynku polskim Eurotax (baza danych nr 10-2024 POL) z uwzględnieniem parametrów technicznych i rynkowych mających wpływ na wartość pojazdu.

Dla pojazdów zarejestrowanych w Polsce powyższa wartość została określona na dzień sporządzenia wyceny.

Jeżeli pojazd nie jest zarejestrowany w kraju - podana wartość jest wartością hipotetyczną przy założeniu uiszczenia wszelkich opłat i podatków należnych przy wprowadzeniu pojazdu na polski obszar celny.

Wydruk podstawowy bez informacji o wartości pojazdu - ze względu na przeznaczenie dokumentu usunięto w nim wszelkie informacje dotyczące wartości pojazdu, cen wyposażenia, korekt, etc.

Data: 11-10-2024

Rzecznik DEKRA:  
Kacper Sosnowski (NEW)  
Andrzej Sosnowski**Dokument wystawiony elektronicznie ważny bez podpisu.**

Pomiar grubości powłoki lakierowej poj.

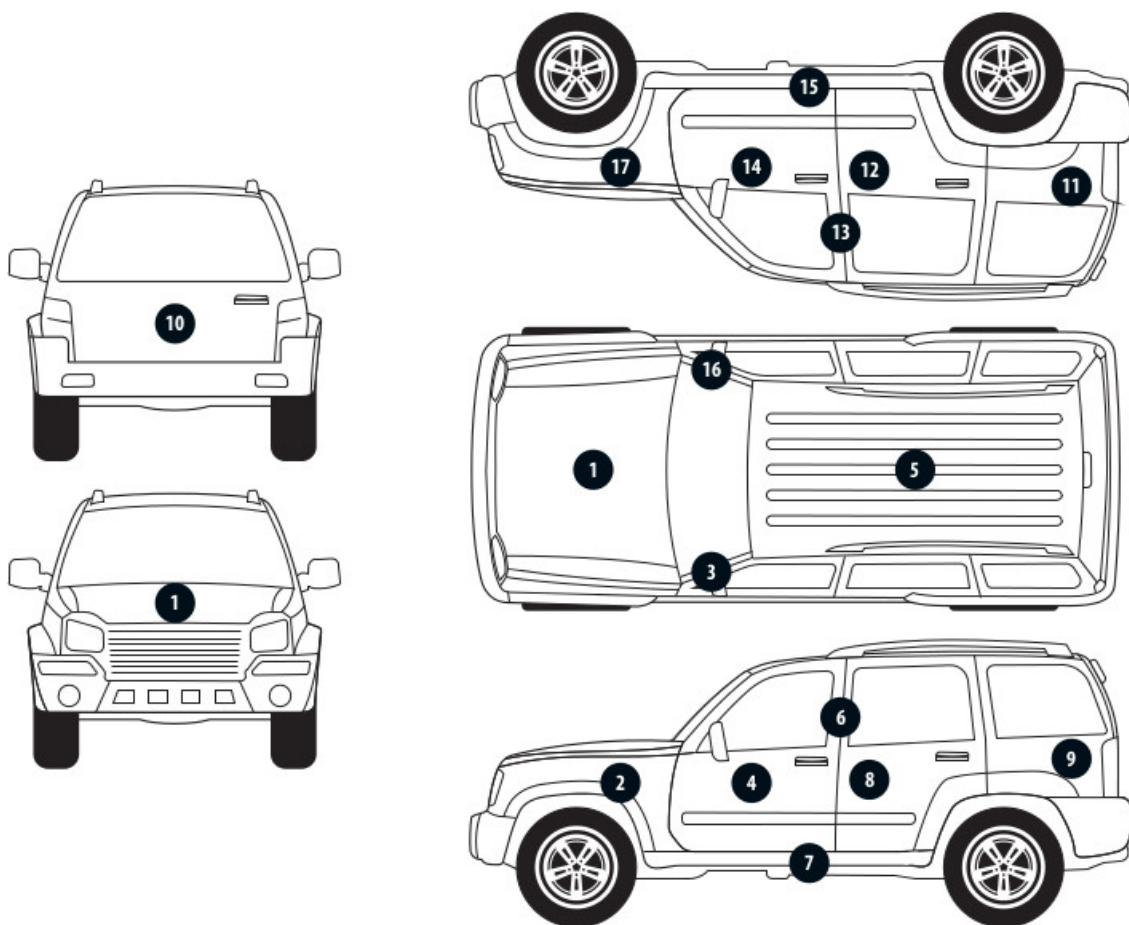

Nr punktu kontroli	Kontrolowany element	Zmierzony przedział grubości powłoki lakierowej [µm]
1	Pokrywa przednia	150 - 200
2	Błotnik przedni lewy	do 150
3	Słupek przedni lewy	do 150
4	Drzwi przednie lewe	do 150
5	Dach	do 150
6	Słupek środkowy lewy	do 150
7	Próg lewy	do 150
8	Drzwi tylne lewe	do 150
9	Ściana boczna lewa	do 150
10	Pokrywa/klapa tylna	do 150
11	Ściana boczna prawa	do 150
12	Drzwi tylne prawe	do 150
13	Słupek środkowy prawy	do 150
14	Drzwi przednie prawe	do 150
15	Próg prawy	do 150
16	Słupek przedni prawy	do 150
17	Błotnik przedni prawy	do 150

Opis stanu technicznego

Szczegółowy opis stanu technicznego zawarto w Opisie stanu technicznego załączonym do niniejszej ekspertyzy.

Uwagi ogólne - dot. wyceny**Dokumenty pojazdu**

Przedstawiono następujące dokumenty pojazdu:

ksero pozwolenia czasowego

Podczas oględzin nie przedstawiono do wglądu książki serwisowej pojazdu.

**Informacja dotycząca pochodzenia pojazdu**

Brak wiarygodnych danych.

**Dodatkowe uwagi dotyczące sam. osobowego:**

Nie dotyczy.

**Jazda próbna**

Przeprowadzono próbę ruchową pojazdu.

Jazda próbna w pełnym zakresie niemożliwa. Poniżej podano komentarz:

ograniczenia placowe

**Badanie poprawności i/lub budowy numerów identyfikacyjnych/seryjnych obiektu:**

Nie badano.

**Weryfikacja prawdziwości danych obiektu, w tym roku produkcji i innych.**

Nie przeprowadzono - przyjęto wg okazanych dokumentów i wskazanych źródeł.

**Zabezpieczenia przeciwkradzieżowe**

fabryczne

- Nie weryfikowano odczytanego stanu drogomierza z zapisami w urządzeniach elektronicznych pojazdu.
- Niniejsza ekspertyza służy wyłącznie do oszacowania wartości rynkowej przedmiotu wyceny i nie może być wykorzystywana do żadnego innego celu, niż wymieniony powyżej. Wycena nie może stanowić podstawy do oceny cech i stanu wycenianego obiektu przy jego zakupie.
- Rzeczoznawca nie bierze na siebie odpowiedzialności za wady ukryte (prawne i fizyczne) oraz ewentualne skutki wynikające z dalszego użytkowania przedmiotu wyceny, a także za skutki wykorzystania samej wyceny.
- Powyższa wycena nie jest szczegółową ekspertyzą stanu technicznego przedmiotu wyceny i za taką nie może być uznawana, w szczególności nie może być traktowana jako gwarancja sprzedaży przedmiotu wyceny za oszacowaną wartość.
- Niniejsza wycena nie może być publikowana w całości w jakimkolwiek dokumencie bez zgody wykonawców i bez uzgodnienia z nimi formy i treści takiej publikacji.
- Wycenę przeprowadzono w oparciu o dostarczoną dokumentację oraz badanie organoleptyczne wycenianego obiektu. Nie prowadzono badań diagnostycznych oraz weryfikacji warsztatowej przedmiotu wyceny.
- Niniejsza wycena została sporządzona na podstawie oględzin wycenianego przedmiotu w warunkach

występujących w miejscu jego udostępnienia.

---

Uwagi do zlecenia - dot. wyceny

**Kluczyki**

TAK

1

---

Uwagi Rzeczoznawcy - dot. wyceny

Dostarczono ksero dowodu rejestracyjnego. Rysy na samochodzie. Brak kompresora zestawu naprawczego koła. Informacja o koniecznym przeglądzie.

Zastrzeżenia ograniczające - dot. wyceny

Nie weryfikowano szczegółowo stanu układu napędowego, zawieszenia, kierowniczego, hamulcowego oraz wydechowego. Ocena została wykonana bez użycia podnośnika i specjalistycznego sprzętu diagnostycznego, nie dokonywano demontażu osłon i innych elementów. Ocena określa ogólny stan pojazdu na dzień oględzin w miejscu jego udostępnienia, nie może być zatem traktowana jako kompleksowa ocena stanu technicznego. Specyfikacja wg. programu operacyjnego w zakresie wyposażenia standardowego i dodatkowego nie gwarantuje zgodności ze stanem faktycznym w zakresie możliwym do ustalenia przez rzeczoznawcę podczas oględzin pojazdu. Pomiar grubości powłoki lakierowej wykonano w miejscach możliwych do ich wykonania pomiary nie gwarantują oryginalności poszczególnych elementów poddanych ocenie.

- W Ocenie/Raporcie uwzględniono niesprawności, uszkodzenia, braki itp., które były możliwe do stwierdzenia organoleptycznego, w warunkach oględzin (z uwzględnieniem: stanu czystości pojazdu, warunków atmosferycznych, oświetlenia itd.) oraz bez weryfikacji serwisowej, bez dostępu do spodu pojazdu, bez specjalistycznego sprzętu diagnostycznego (w tym bez diagnostyki komputerowej), bez jazdy próbnej wykonanej w warunkach drogowych z obciążeniem.
- W ramach Oceny/Raportu nie weryfikowano odczytanego stanu drogomierza z zapisami w urządzeniach elektronicznych pojazdu.
- Rzeczoznawca nie bierze na siebie odpowiedzialności za wady ukryte (prawne i fizyczne) oraz ewentualne skutki wynikające z dalszego użytkowania przedmiotu oceny, a także za skutki wykorzystania samej oceny.
- Podane przedziały grubości powłoki lakierowej, dotyczą punktów pomiarowych. Nie mogą być traktowane jako gwarancja, że grubość powłoki lakierowej w innych punktach nie wykracza poza te przedziały.
- Zawarte w niniejszej Ocenie/Raporcie informacje (w tym dotyczące wyposażenia) służą jedynie ogólnym celom informacyjnym. Ocena/Raport nie może być zatem traktowana jako oferta w rozumieniu przepisów Kodeksu Cywilnego oraz opisu towaru ani zapewnienia w rozumieniu art. 4 Ustawy z dnia 27 lipca 2002 roku o szczególnych warunkach sprzedaży konsumenckiej.
- Niniejsza Ocena/Raport nie jest szczegółową oceną stanu technicznego.

Ocenę/Raport wykonano w kierunku ujawnienia uszkodzeń nieakceptowanych z punktu widzenia właściwego przewodnika zwrotu pojazdu lub innych ustaleń ze Zleceniodawcą. Tym samym Ocena/Raport może nie ujmować typowych zużyć i uszkodzeń eksploatacyjnych.

DOKUMENTACJA FOTOGRAFICZNA



**Fot. 1.**  
Przekątna przednia lewa



**Fot. 2.**  
Przód

DOKUMENTACJA FOTOGRAFICZNA



**Fot. 3.**  
Przekątna przednia prawa



**Fot. 4.**  
Bok prawy z przodu



DOKUMENTACJA FOTOGRAFICZNA



**Fot. 5.**  
Bok prawy z tyłu



**Fot. 6.**  
Przekątna tylna prawa

DOKUMENTACJA FOTOGRAFICZNA



**Fot. 7.**  
Tyl



**Fot. 8.**  
Przekątna tylna lewa

DOKUMENTACJA FOTOGRAFICZNA



**Fot. 9.**  
Bok lewy z tyłu



**Fot. 10.**  
Bok lewy z przodu

DOKUMENTACJA FOTOGRAFICZNA



**Fot. 11.**  
Próg lewy (widok od przodu)



**Fot. 12.**  
Próg prawy (widok od przodu)

DOKUMENTACJA FOTOGRAFICZNA



**Fot. 13.**  
Spód pojazdu przód



**Fot. 14.**  
Spód pojazdu tył

DOKUMENTACJA FOTOGRAFICZNA



**Fot. 15.**  
Tarcza hamulcowa przednia prawa



**Fot. 16.**  
Tarcza hamulcowa tylna prawa

DOKUMENTACJA FOTOGRAFICZNA



**Fot. 17.**  
Tarcza hamulcowa tylna lewa

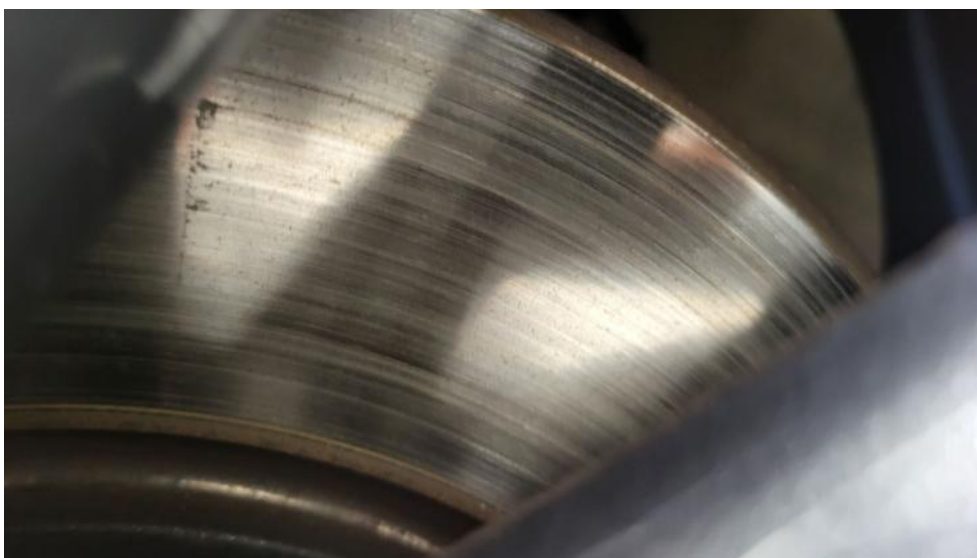

**Fot. 18.**  
Tarcza hamulcowa przednia lewa

DOKUMENTACJA FOTOGRAFICZNA



**Fot. 19.**  
Bagażnik



**Fot. 20.**  
Koło zapasowe



DOKUMENTACJA FOTOGRAFICZNA



**Fot. 21.**  
Komora silnika



**Fot. 22.**  
Numer identyfikacyjny

DOKUMENTACJA FOTOGRAFICZNA



**Fot. 23.**  
Tabliczka znamionowa



**Fot. 24.**  
Zestaw wskaźników - przebieg

DOKUMENTACJA FOTOGRAFICZNA



**Fot. 25.**  
Zestaw wskaźników - serwis



**Fot. 26.**  
Widok przez otwarte drzwi przednie lewe

DOKUMENTACJA FOTOGRAFICZNA



**Fot. 27.**  
Kierownica z lewej strony



**Fot. 28.**  
Widok przez otwarte drzwi tylne lewe

DOKUMENTACJA FOTOGRAFICZNA



**Fot. 29.**  
Widok z tylnej kanapy na deskę rozd.



**Fot. 30.**  
Konsola środkowa

DOKUMENTACJA FOTOGRAFICZNA



**Fot. 31.**  
Tunel środkowy



**Fot. 32.**  
Kierownica (na wprost)

DOKUMENTACJA FOTOGRAFICZNA



**Fot. 33.**  
Dow. rej. ksero Str. 1

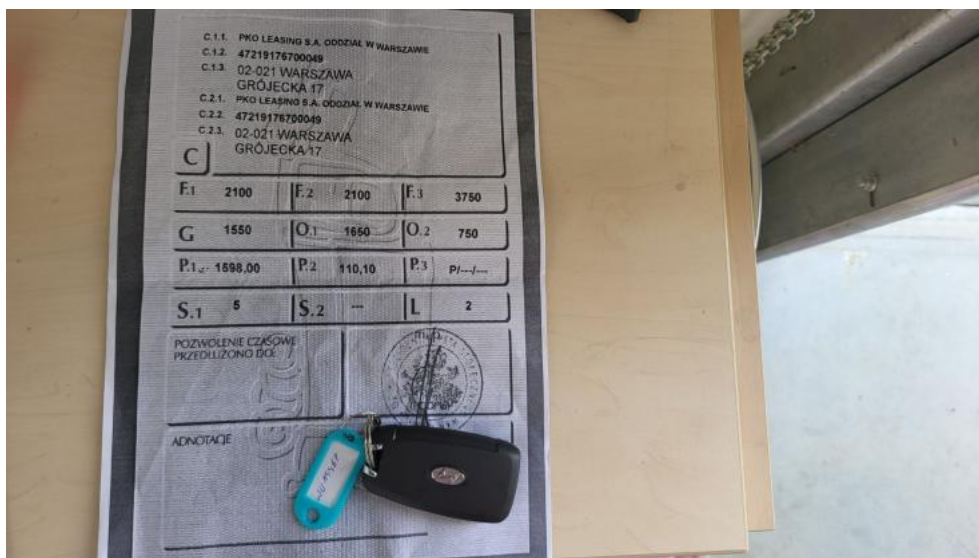

**Fot. 34.**  
Dow. Rej. ksero Str.2 i klucze

DOKUMENTACJA FOTOGRAFICZNA



**Fot. 35.**  
Zestaw naprawczy koła



**Fot. 36.**  
Zdjęcie do protokołu



DOKUMENTACJA FOTOGRAFICZNA



**Fot. 37.**  
Zdjęcie do protokołu

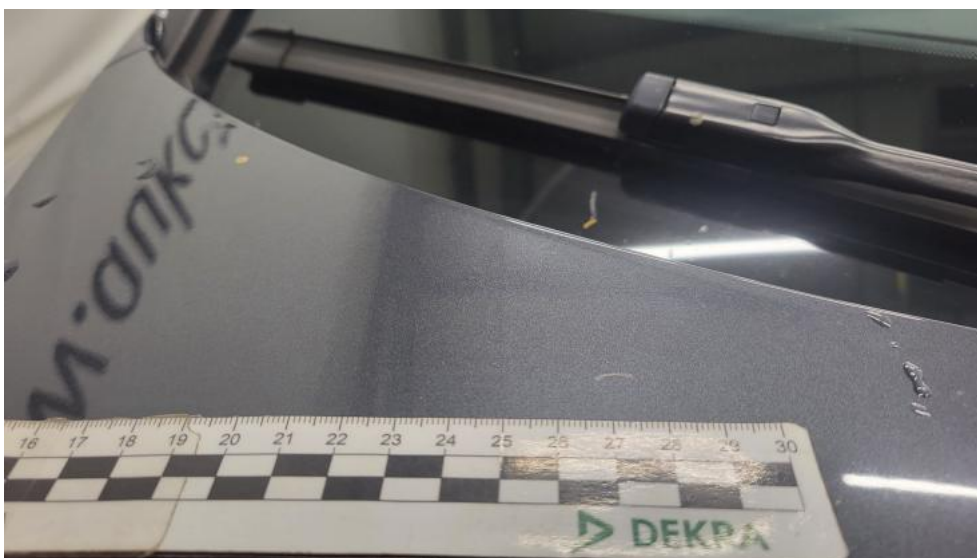

**Fot. 38.**  
Pokrywa komory silnika - Rysa/odprysk 1

DOKUMENTACJA FOTOGRAFICZNA



**Fot. 39.**  
Pokrywa komory silnika - Rysa/odprysk 2



**Fot. 40.**  
Błotnik przedni P - Rysa/odprysk 1

DOKUMENTACJA FOTOGRAFICZNA



**Fot. 41.**  
Drzwi przednie P - zdjęcie poglądowe 1



**Fot. 42.**  
Drzwi przednie P - Rysa/odprysk 1

DOKUMENTACJA FOTOGRAFICZNA



**Fot. 43.**  
Błotnik tylny P / Ściana boczna P - Rysa/odprysk 1



**Fot. 44.**  
Błotnik tylny P / Ściana boczna P - Wgniecenie/odkształcenie 1

DOKUMENTACJA FOTOGRAFICZNA



**Fot. 45.**  
Zderzak tylny - Rysa/odprysk 1



**Fot. 46.**  
Zderzak tylny - Wgniecenie/odkształcenie 1

DOKUMENTACJA FOTOGRAFICZNA



**Fot. 47.**  
Zderzak tylny - Pęknięcie/rozerwanie 1



**Fot. 48.**  
Zderzak tylny - Pęknięcie/rozerwanie 2

DOKUMENTACJA FOTOGRAFICZNA



**Fot. 49.**

Drzwi przed L - Rysa/odprysk 1



**Fot. 50.**

Drzwi tylne L - Rysa/odprysk 1

DOKUMENTACJA FOTOGRAFICZNA



**Fot. 51.**  
Słupek środkowy L - Rysa/odprysk 1



**Fot. 52.**  
Słupek środkowy L - Wgniecenie/odkształcenie 1



DOKUMENTACJA FOTOGRAFICZNA



**Fot. 53.**  
Fotel prz. lew. - Inne 1

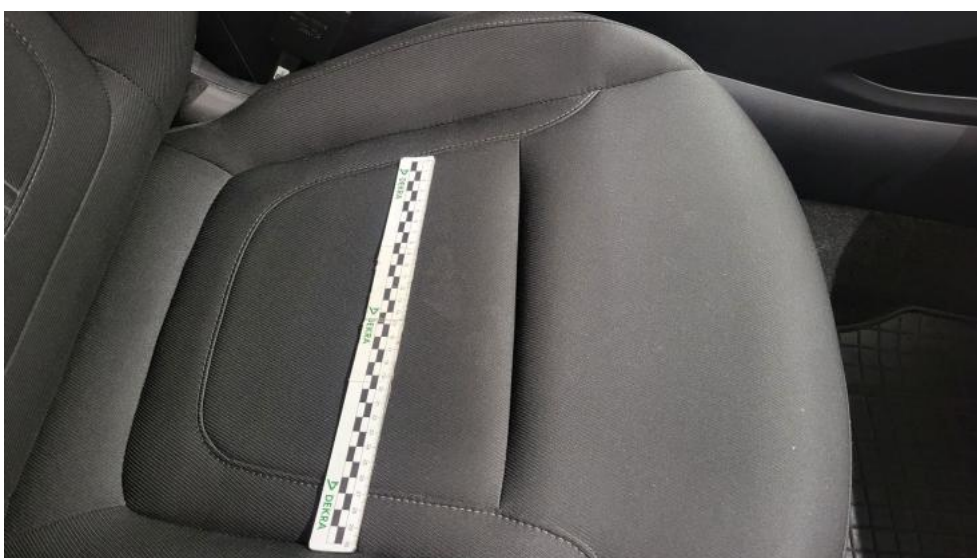

**Fot. 54.**  
Fotel prz. praw. - Inne 1

DOKUMENTACJA FOTOGRAFICZNA



**Fot. 55.**

Tapicerka drzwi przednich L - Rysa/odprysk 1