

DEKRA's commission No. : PKOL(W)/LODZ/15244/25/02/28
commission/ damage No. : 23/010595
Date of commission: 28-02-2025

DEKRA Poland - Headquarters
02-673 Warszawa, ul. Konstruktorska 12A

Client :

PKO Leasing SA
Świętokrzyska 36
00-116 Warszawa

Expert:

Kacper Sosnowski (NEW)
DEKRA Polska - współpraca O/Warszawa
Andrzej Sosnowski
DEKRA Polska - Centrala

NOTE:

Due to the use of the document it was removed from it any information relating to the value of the vehicle, the price of equipment, adjustments, etc..

Vehicle data

| | |
|------------------------------|--|
| Group of objects (Eurotax) | cars |
| EC code (Eurotax) | 0108884 |
| Manufacturer | AUDI |
| Model | A6 [4G] 14-18 |
| Type / version | A6 3.0 TDI Quattro S tronic |
| Body type | sedan |
| Number of doors / seats | 4/5 |
| Curb weight [kg] | 1770 |
| Gross vehicle weight [kg] | 2380 |
| Wheelbase 1/2 | 2912 |
| Engine type | Automatic ignition |
| Pollution reduction system | DPF |
| Engine capacity [ccm] | 2967 |
| Engine Power [hp/kW] | 272/200 |
| Gearbox | automatic |
| Registration /record No. | GD4H856 |
| VIN / serial number | WAUZZZ4GXJN077713 |
| Date of first registration | 09-02-2018 |
| Date of next. tech. test | 10-02-2026 |
| Year of manufacture | 2018 (year has been verified with the manufacturer's base) |
| Readout [km] | 195 723 (read) |
| Body color / type of coating | white/UNI |

Tyres

| axle | Wheel | Manufacturer, type | Size | Measured profile |
|-------|-------|--------------------------|----------------|------------------|
| Front | right | MICHELIN, PILOT ALPIN AO | 245/45 18 100V | 4,5 mm |
| | left | MICHELIN, PILOT ALPIN AO | 245/45 18 100V | 4,5 mm |
| back | right | MICHELIN, PILOT ALPIN AO | 245/45 18 100V | 3,0 mm |
| | left | MICHELIN, PILOT ALPIN AO | 245/45 18 100V | 3,5 mm |

Standard equipment by Eurotax

- | | |
|---|---|
| 1. Alarm | 25. Light alloy wheels from 17" |
| 2. Antilock-Brake-System (ABS) | 26. Metal finish |
| 3. Armrest (s) front | 27. On board computer, On board monitor |
| 4. Armrest (s) rear | 28. On board monitor |
| 5. Automated High-beam assist | 29. Other |
| 6. Automatic climate control | 30. Other |
| 7. Automatic dimlight activation | 31. Other |
| 8. Child seat fixation | 32. Other |
| 9. Colored glass | 33. Other |
| 10. Cruise control | 34. Power windows front, Power windows rear |
| 11. Diminished spare wheel | 35. Pre-Crash System |
| 12. Door mirror(s) electrically adjustable in general | 36. Radio |
| 13. Door mirrors heated | 37. Rain sensor |
| 14. Driver airbag, Head airbags front, Passenger airbag, Side airbag driver, Side airbag driver and passenger | 38. Rear bench foldable in two separate parts |
| 15. Driver seat height adjustable, Passenger seat height adjustable | 39. Remote controlled central locking |
| 16. ESP (Electronical Stabilizing Program) | 40. Selectable driveline characteristics |
| 17. Exterior design: other | 41. Servotronic |
| 18. Exterior design: other | 42. Sport suspension |
| 19. Exterior design: other | 43. Start/Stop system |
| 20. Extra power outlet | 44. Steering wheel manually adjustable |
| 21. Floor mat | 45. Textile upholstery |
| 22. Headlamp wash, LED Daytime running lights, Xenon-light | 46. Tyre pressure control (RDC) |
| 23. LED rear lights | 47. Uni-Lackierung |
| 24. Leather steering wheel, Multi functional steering wheel | 48. Wheel bolt locks |

Dealer's equipment (selected items)

- | | |
|--|---|
| 1. Adaptive Cruise Control, Distance control, Door mirrors electrically foldable, Electric tailgate, Keyless go, Lane control assistant, On board computer, Park Distance Control front, Park Distance Control rear, Pre-Crash System, Radio | - |
| Audi parking system przód/tył - czujniki parkowania | |
| Lusterka boczne elektrycznie składane | |
| Komputer pokładowy z funkcją optymalizacji zużycia paliwa z kolorowym wyświetlaczem | |
| System MMI Radio plus | |
| Advanced key - system komfortowego kluczyka z funkcją odblokowywania bagażnika za pomocą gestów | |
| Pakiet systemów wspomagających kierowcę z Audi pre sense plus | |
| 2. Cornering Headlights, LED front dim light | - |
| 3. Door mirror with memory, Door mirrors electrically foldable | - |
| 4. Driver seat electrically adjustable, Lumbar adjust driver, Lumbar adjust passenger, Memory seat, Passenger seat electrically adjustable | - |
| Fotele przednie regulowane elektrycznie z pamięcią fotela kierowcy | |
| Fotele przednie z elektryczną regulacją podparcia kręgosłupa | |
| 5. Electric tailgate | - |
| 6. Exterior lighting: other | - |
| Aktywne światła odblaskowe w drzwiach | |
| Podświetlenie kieszeni drzwi | |
| Doświetlenie klamek drzwi | |
| Oświetlenie listew progowych | |
| Podświetlane lusterka do makijażu | |
| Podświetlenie wnętrza drzwi z przodu i z tyłu ułatwiające wsiadanie i wysiadanie po zmroku | |
| Podświetlanie regulatorów wentylacji | |
| Lampki do czytania z przodu i z tyłu | |
| Oświetlenie przestrzeni na nogi | |

| | |
|---|---|
| Iluminacja konsoli środkowej | |
| 7. Heated seat driver, Heated seat passenger, Leather upholstery, Soundsystem | - |
| Fotele przednie ogrzewane | |
| Tapicerka skórzana Milano | |
| System nagłośnienia Audi Sound System | |
| 8. Leather steering wheel, Multi functional steering wheel, Sports steering wheel | - |
| 9. Light Alloy wheels 18'' | - |
| 10. Rear view camera | - |
| 11. Towbar | - |

Base value of the vehicle

Base value of the vehicle by Eurotax (net)

CorrectionsFirst registrationMileageEquipmentTyresOther

| | |
|----------------------------|---|
| State of the vehicle | - |
| Earlier repairs | - |
| Uszkodzenia, stan | - |

Above figure was estimated on the basis of price quotations of used cars on the Polish market Eurotax (database number 03-2025 POL) with regard to technical and market parameters affecting the value of the vehicle.

Basic print without information about the vehicle's value - due to use of the document any information relating to the value of the vehicle, the price of equipment, adjustments, etc.. were removed

Date: 05-03-2025

DEKRA's expert:
Kacper Sosnowski (NEW)
Andrzej Sosnowski**Document issued electronically valid without signature.**

Measurement of thickness of the vehicle lacquer coating

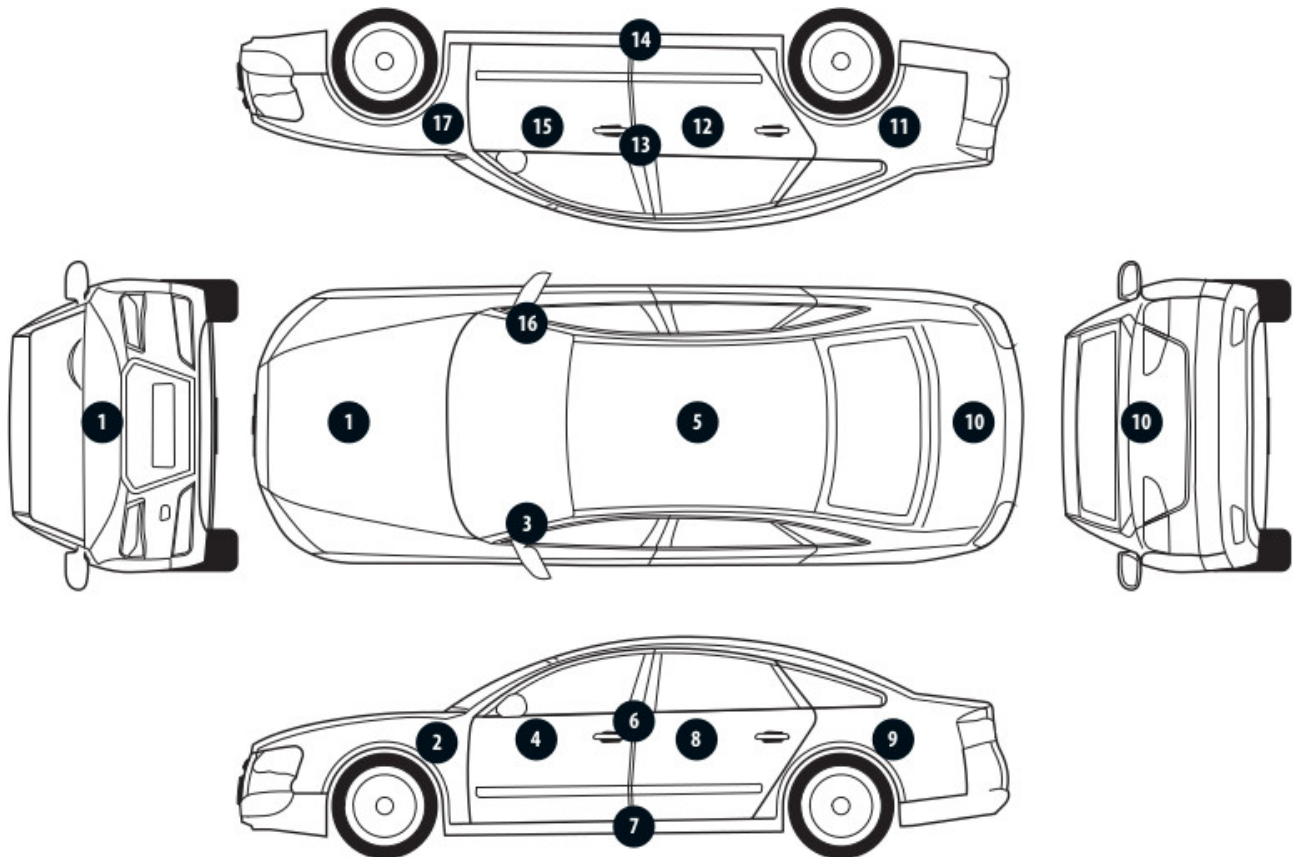

| No. of controlled item | Controlled item | Measured range of thickness of the lacquer coat [μm] |
|------------------------|---------------------|---|
| 1 | Front cover | to 150 |
| 2 | Front left fender | to 150 |
| 3 | Left front pillar | to 150 |
| 4 | Front left door | to 150 |
| 5 | Roof | to 150 |
| 6 | Left middle pillar | to 150 |
| 7 | Right side sill | to 150 |
| 8 | Left rear door | to 150 |
| 9 | Rear left fender | 150 - 500 |
| 10 | Cover/lid | to 150 |
| 11 | Right rear fender | to 150 |
| 12 | Right rear door | 150 - 300 |
| 13 | Right middle pillar | to 150 |
| 14 | Right side sill | to 150 |
| 15 | Front right door | 150 - 1000 |
| 16 | Right front pillar | to 150 |
| 17 | Front right fender | to 150 |

Description of the technical condition

A detailed description of the technical condition contains in Description of the technical condition attached to following expertise.

General comments - regarding valuation

Vehicle documents

During the inspection the registration proof of the vehicle was presented and its photo was taken and enclosed to the expertise.

During the inspection the service book was presented and its number is given below:
elektroniczna

Information concerning the origin of the vehicle

Lack of reliable data.

Anti-theft protection - immobilizer

- as a result of the inspection of the vehicle found no malfunctions of the immobilizer in the extent possible to determine during the inspection of the vehicle in the non- workshop conditions.

Anti-theft protection - other:

not found

Additional comments on the car:

Not applicable.

Test drive

Test drive of the vehicle was conducted. Test drive in the full extent is not possible. Comment below:
ograniczenia placowe

Checking of the correctness and / or construction of identification / serial numbers of the object:

Not tested

Verification of the accuracy of the object data, including year of production, and other.

Not conducted - adopted according to the documents presented and indicated sources.

-
- The read odometer status has not been verified with records in electronic equipment of the vehicle.
 - This expertise is used exclusively to estimate the market value of the item pricing and can not be used for any purpose other than those mentioned above.
 - An expert assumes no responsibility for hidden defects (legal and physical) and the possible consequences arising from the continuing use of the subject of valuation, and for the consequences of using the same valuation.
 - The above pricing is not an expertise of the technical condition of the subject of valuation and as such can not be considered, in particular, can not be treated as a guarantee for the sales subject of the valuation for estimated value.
 - This evaluation may not be published as whole in any document without consent of its executors and without their consent as to the form and contents of such publication.
 - The evaluation has been carried out basing on delivered documentation and organoleptic examination of

the assessed object. No diagnostic examination has been carried out, nor any workshop verification of the assessed object.

- This expertise has been issued basing on inspection of the assessed object in conditions ruling in its availability location.

Comments to the commission - regarding valuation

Kluczyki

TAK

2

Expert comments - regarding valuation

Rysy na samochodzie. Niesprawne przyciski funkcyjne w jednym z kluczyków, grot prawidłowy. Odpryski na szybie czołowej. Widoczne wady lakiernicze. Nieprzyjemny zapach w samochodzie.

Rzeczoznawca dokonał oględzin pojazdu w warunkach parkingowych, co mogło ograniczyć pełną ocenę jego stanu technicznego. Dodatkowo, jeżeli jazda próbna została przeprowadzona (informacje w treści raportu), to wykonano ją w warunkach parkingowych, z niewielką prędkością, co może nie odzwierciedlać pełnych warunków eksploatacyjnych. Istnieje możliwość, że w innych okolicznościach ujawnią się dodatkowe uszkodzenia lub usterki, których nie można było wykryć podczas obecnych oględzin. Zalecamy zatem skorzystanie z możliwości oględzin pojazdu we własnym zakresie lub w Autoryzowanej Stacji Obsługi danej marki, co pozwoli na pełniejszą weryfikację stanu technicznego pojazdu przed udziałem w aukcji.”

Restrictive disclaimer - regarding valuation

Nie weryfikowano szczegółowo stanu układu napędowego, zawieszenia, kierowniczego, hamulcowego oraz wydechowego. Ocena została wykonana bez użycia podnośnika i specjalistycznego sprzętu diagnostycznego, nie dokonywano demontażu osłon i innych elementów. Ocena określa ogólny stan pojazdu na dzień oględzin w miejscu jego udostępnienia, nie może być zatem traktowana jako kompleksowa ocena stanu technicznego. Specyfikacja wg. programu operacyjnego w zakresie wyposażenia standardowego i dodatkowego nie gwarantuje zgodności ze stanem faktycznym w zakresie możliwym do ustalenia przez rzeczoznawcę podczas oględzin pojazdu.

Pomiar grubości powłoki lakierowej wykonano w miejscach możliwych do ich wykonania pomiary nie gwarantują oryginalności poszczególnych elementów poddanych ocenie.

- W Ocenie/Raporcie uwzględniono niesprawności, uszkodzenia, braki itp., które były możliwe do stwierdzenia organoleptycznego, w warunkach oględzin (z uwzględnieniem: stanu czystości pojazdu, warunków atmosferycznych, oświetlenia itd.) oraz bez weryfikacji serwisowej, bez dostępu do spodu pojazdu, bez specjalistycznego sprzętu diagnostycznego (w tym bez diagnostyki komputerowej), bez jazdy próbnej wykonanej w warunkach drogowych z obciążeniem.
- W ramach Oceny/Raportu nie weryfikowano odczytanego stanu drogomierza z zapisami w urządzeniach elektronicznych pojazdu.
- Rzeczoznawca nie bierze na siebie odpowiedzialności za wady ukryte (prawne i fizyczne) oraz ewentualne skutki wynikające z dalszego użytkowania przedmiotu oceny, a także za skutki wykorzystania samej oceny.
- Podane przedziały grubości powłoki lakierowej, dotyczą punktów pomiarowych. Nie mogą być traktowane jako gwarancja, że grubość powłoki lakierowej w innych punktach nie wykracza poza te przedziały.

- Zawarte w niniejszej Ocenie/Raporcie informacje (w tym dotyczące wyposażenia) służą jedynie ogólnym celom informacyjnym. Ocena/Raport nie może być zatem traktowana jako oferta w rozumieniu przepisów Kodeksu Cywilnego oraz opisu towaru ani zapewnienia w rozumieniu art. 4 Ustawy z dnia 27 lipca 2002 roku o szczególnych warunkach sprzedaży konsumenckiej.
- Niniejsza Ocena/Raport nie jest szczegółową oceną stanu technicznego.

Ocenę/Raport wykonano w kierunku ujawnienia uszkodzeń nieakceptowanych z punktu widzenia właściwego przewodnika zwrotu pojazdu lub innych ustaleń ze Zleceniodawcą. Tym samym Ocena/Raport może nie ujmować typowych zużyć i uszkodzeń eksploatacyjnych.

PHOTOGRAPHIC DOCUMENTATION



Photo 1.
Przekątna przednia lewa



Photo 2.
Przód

PHOTOGRAPHIC DOCUMENTATION



Photo 3.
Przekątna przednia prawa



Photo 4.
Bok prawy z przodu

PHOTOGRAPHIC DOCUMENTATION



Photo 5.
Bok prawy z tyłu



Photo 6.
Przekątna tylna prawa

PHOTOGRAPHIC DOCUMENTATION



Photo 7.
Tyl



Photo 8.
Przekątna tylna lewa

PHOTOGRAPHIC DOCUMENTATION



Photo 9.
Bok lewy z tyłu



Photo 10.
Bok lewy z przodu

PHOTOGRAPHIC DOCUMENTATION



Photo 11.
Próg lewy (widok od przodu)



Photo 12.
Próg prawy (widok od przodu)

PHOTOGRAPHIC DOCUMENTATION



Photo 13.
Spód pojazdu przód



Photo 14.
Spód pojazdu tył

PHOTOGRAPHIC DOCUMENTATION



Photo 15.

Tarcza hamulcowa przednia prawa



Photo 16.

Tarcza hamulcowa tylna prawa

PHOTOGRAPHIC DOCUMENTATION



Photo 17.

Tarcza hamulcowa tylna lewa



Photo 18.

Tarcza hamulcowa przednia lewa

PHOTOGRAPHIC DOCUMENTATION



Photo 19.
Bagażnik



Photo 20.
Koło zapasowe

PHOTOGRAPHIC DOCUMENTATION



Photo 21.
Komora silnika



Photo 22.
Numer identyfikacyjny

PHOTOGRAPHIC DOCUMENTATION



Photo 23.
Tabliczka znamionowa



Photo 24.
Zestaw wskaźników - przebieg

PHOTOGRAPHIC DOCUMENTATION



Photo 25.

Widok przez otwarte drzwi przednie lewe



Photo 26.

Kierownica z lewej strony

PHOTOGRAPHIC DOCUMENTATION



Photo 27.

Widok przez otwarte drzwi tylne lewe



Photo 28.

Widok z tylnej kanapy na deskę rozd.

PHOTOGRAPHIC DOCUMENTATION



Photo 29.
Konsola środkowa

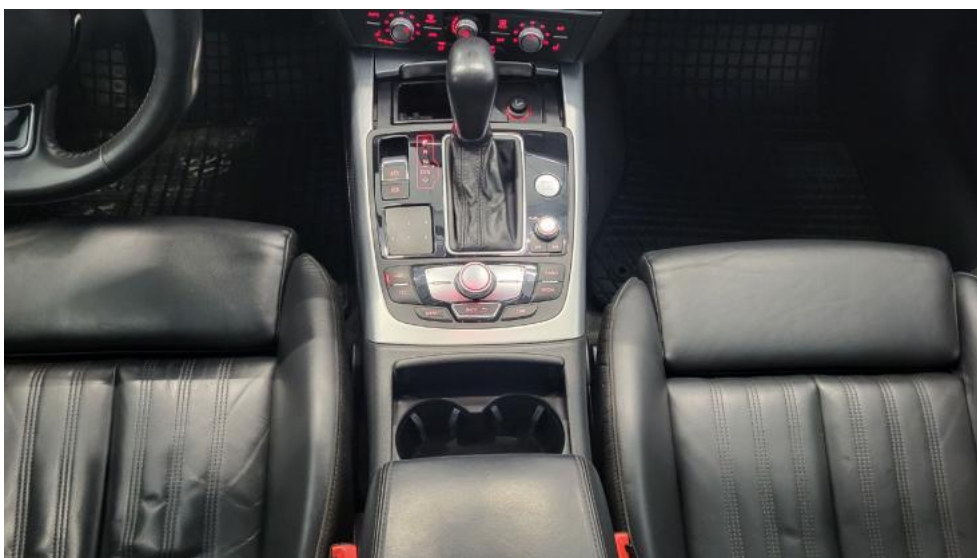

Photo 30.
Tunel środkowy

PHOTOGRAPHIC DOCUMENTATION



Photo 31.
Kierownica (na wprost)



Photo 32.
Dowód rej. Str. 1

PHOTOGRAPHIC DOCUMENTATION



Photo 33.
Dow. Rej. Str.2 i klucze

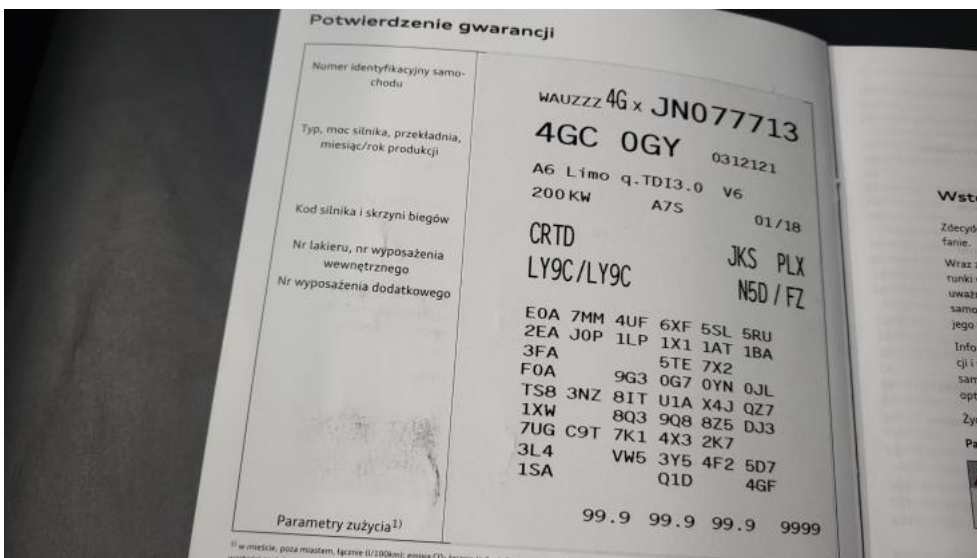

Photo 34.
Książka serwisowa – dane

PHOTOGRAPHIC DOCUMENTATION



Photo 35.
Książka serwisowa – ostatni przegląd

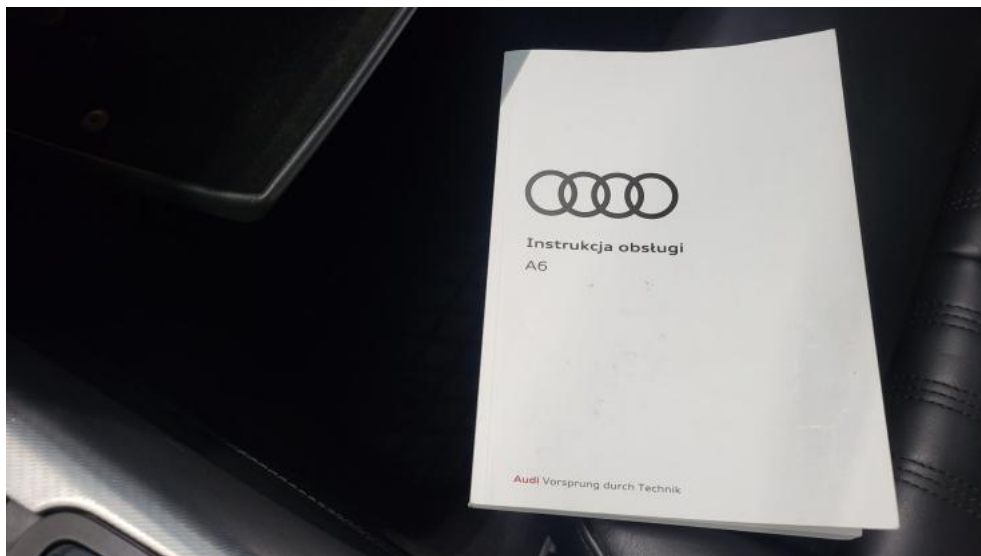

Photo 36.
Instrukcje

PHOTOGRAPHIC DOCUMENTATION



Photo 37.
Zdjęcie do protokołu



Photo 38.
Zdjęcie do protokołu

PHOTOGRAPHIC DOCUMENTATION



Photo 39.
Zdjęcie do protokołu



Photo 40.
Zdjęcie do protokołu

PHOTOGRAPHIC DOCUMENTATION



Photo 41.

Pokrywa komory silnika - Wgniecenie/odkształcenie 1



Photo 42.

Uszczelka/listwa szyby czołowej - Rysa/odprysk 1

PHOTOGRAPHIC DOCUMENTATION



Photo 43.
Zderzak - Rysa/odprysk 1



Photo 44.
Zderzak - Rysa/odprysk 2

PHOTOGRAPHIC DOCUMENTATION



Photo 45.
Felga aluminiowa przednia P - Rysa/odprysk 1



Photo 46.
Felga aluminiowa przednia P - Rysa/odprysk 2

PHOTOGRAPHIC DOCUMENTATION



Photo 47.

Drzwi przednie P - Rysa/odprysk 1



Photo 48.

Drzwi przednie P - Rysa/odprysk 2

PHOTOGRAPHIC DOCUMENTATION



Photo 49.

Drzwi przednie P - Wgniecenie/odkształcenie 1



Photo 50.

Drzwi tylne P - Rysa/odprysk 1

PHOTOGRAPHIC DOCUMENTATION



Photo 51.
Drzwi tylne P - Wgniecenie/odkształcenie 1



Photo 52.
Lusterko zew P - Rysa/odprysk 1

PHOTOGRAPHIC DOCUMENTATION



Photo 53.
Próg P - Wgniecenie/odkształcenie 1



Photo 54.
Błotnik tylny P / Ściana boczna P - Rysa/odprysk 1

PHOTOGRAPHIC DOCUMENTATION

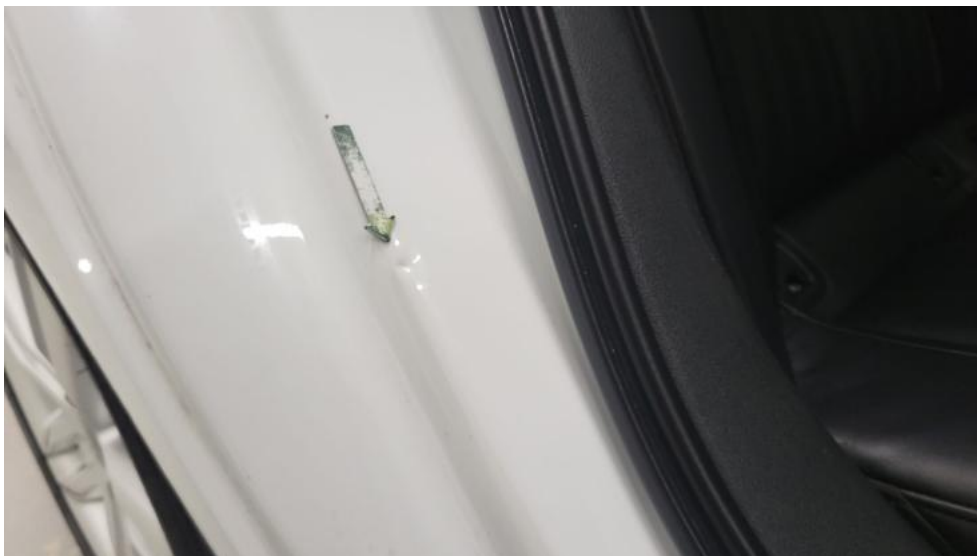

Photo 55.
Błotnik tylny P / Ściana boczna P - Wgniecenie/odkształcenie 1



Photo 56.
Felga aluminiowa tylna P - Rysa/odprysk 1

PHOTOGRAPHIC DOCUMENTATION

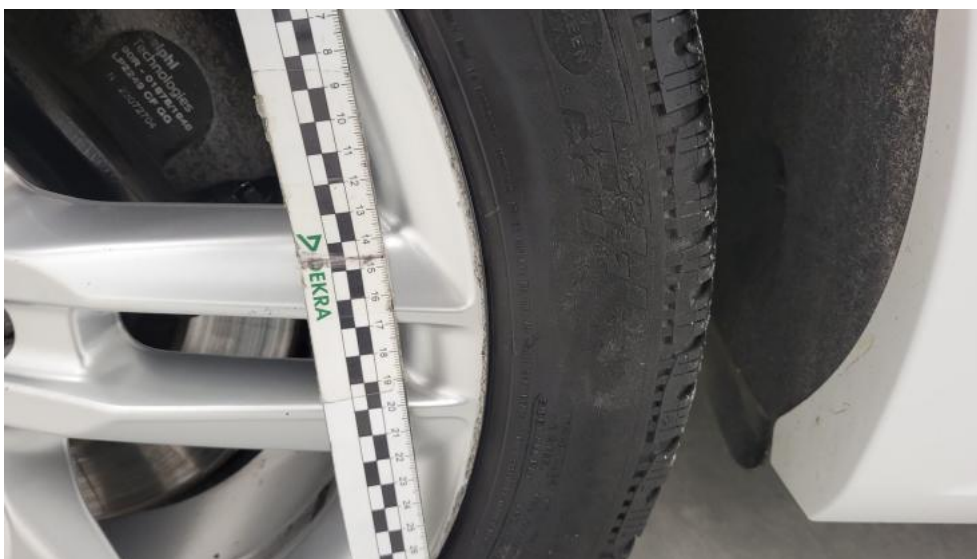

Photo 57.
Felga aluminiowa tylna P - Rysa/odprysk 2



Photo 58.
Zderzak tylny - Rysa/odprysk 1

PHOTOGRAPHIC DOCUMENTATION



Photo 59.
Felga aluminiowa tylna L - Rysa/odprysk 1



Photo 60.
Drzwi przed L - Rysa/odprysk 1

PHOTOGRAPHIC DOCUMENTATION



Photo 61.
Drzwi przed L - Wgniecenie/odkształcenie 1



Photo 62.
Drzwi tylne L - Rysa/odprysk 1

PHOTOGRAPHIC DOCUMENTATION



Photo 63.
Drzwi tylne L - Rysa/odprysk 2



Photo 64.
Próg L - Wgniecenie/odkształcenie 1

PHOTOGRAPHIC DOCUMENTATION



Photo 65.

Szyba boczna przednia L - Rysa/odprysk 1



Photo 66.

Felga Aluminiowa przednia L - Rysa/odprysk 1

PHOTOGRAPHIC DOCUMENTATION



Photo 67.
Felga Aluminiowa przednia L - Rysa/odprysk 2



Photo 68.
Konsola tunelu śr. - Rysa/odprysk 1

PHOTOGRAPHIC DOCUMENTATION



Photo 69.
Fotel prz. lew. - Wgniecenie/odkształcenie 1



Photo 70.
Zaglówek praw. kanapy tyl. - Wgniecenie/odkształcenie 1

PHOTOGRAPHIC DOCUMENTATION



Photo 71.

Tapicerka drzwi przednich L - zdjęcie poglądowe 1

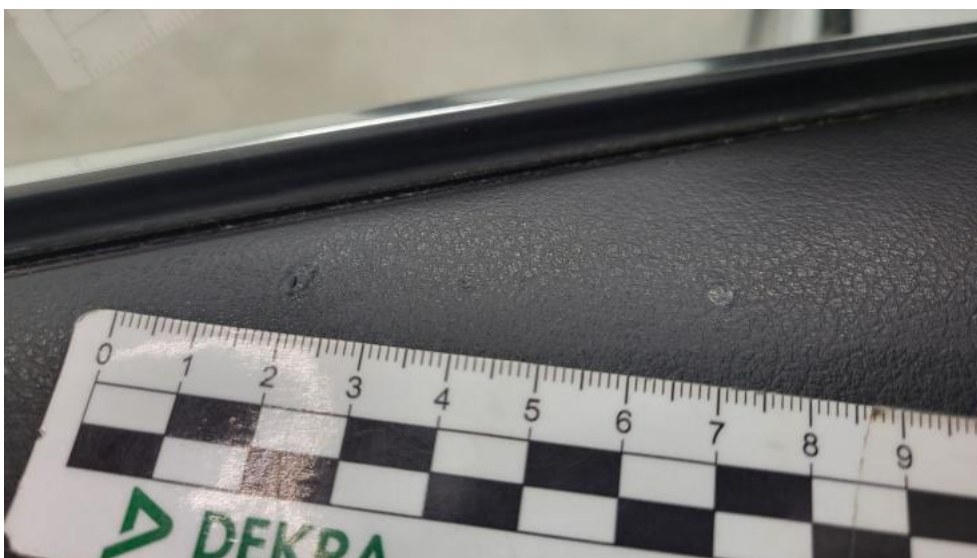

Photo 72.

Tapicerka drzwi przednich L - Inne 1

PHOTOGRAPHIC DOCUMENTATION



Photo 73.

Tapicerka drzwi przednich L - Inne 2



Photo 74.

Osłona p/słoneczna prawa - Inne 1

PHOTOGRAPHIC DOCUMENTATION



Photo 75.
Podsufitka - Inne 1



Photo 76.
Podsufitka - Inne 2

PHOTOGRAPHIC DOCUMENTATION



Photo 77.
Podsufitka() - Inne 3



Photo 78.
Wykładzina(y) słupka przedniego L - Inne 1