

DEKRA's commission No. : PKOL(W)/LODZ/04330/26/01/19  
 commission/ damage No. : PS24/02170  
 Date of commission: 19-01-2026

**DEKRA Poland - Headquarters**  
 02-673 Warszawa, ul. Konstruktorska 12A

**Client :**

PKO Leasing SA  
 Świętokrzyska 36  
 00-116 Warszawa

**Expert:**

**Kacper Sosnowski (NEW)**  
 DEKRA Polska - współpraca O/Warszawa  
**Andrzej Sosnowski**  
 DEKRA Polska - Centrala

**NOTE:**

Due to the use of the document it was removed from it any information relating to the value of the vehicle, the price of equipment, adjustments, etc..

**Vehicle data**

Group of objects (Eurotax)	cars
EC code (Eurotax)	0139556
Manufacturer	OPEL
Model	Astra V Sports Tourer 19-22
Type / version	Astra V 1.5 CDTI Edition S&S
Body type	KOM
Number of doors / seats	5/5
Curb weight [kg]	1348
Gross vehicle weight [kg]	1945
Wheelbase 1/2	2662
Engine type	Automatic ignition
Pollution reduction system	KSC
Engine capacity [ccm]	1496
Engine Power [hp/kW]	122/90
Gearbox	manual 6- gear
Registration /record No.	DLU3251E
VIN / serial number	W0VBD8EV5L8006436
Date of first registration	10-12-2019
Date of next. tech. test	12-12-2026
Year of manufacture	2019 (year has been verified with the manufacturer's base)
Readout [km]	148 784 (read)
Body color / type of coating	silver/double-layered, metallized

Tyres

axle	Wheel	Manufacturer, type	Size	Measured profile
Front	right	GAŁGUM, ALP3	205/55 16 91H	4,5 mm
	left	GAŁGUM, ALP3	205/55 16 91H	4,5 mm
back	right	GAŁGUM, ALP3	205/55 16 91H	6,0 mm
	left	GAŁGUM, ALP3	205/55 16 91H	6,0 mm

Standard equipment by Eurotax

- |   |  |
|---|--|
| 1. Additional heating   | 15. Mobile Tire System                             |
| 2. Air conditioning   | 16. On board computer                              |
| 3. Antilock-Brake-System (ABS), ESP (Electronical Stabilizing Program), Hill holder   | 17. Power windows front, Power windows rear        |
| 4. Armrest (s) front  | 18. Rain sensor                                    |
| 5. Automatic dimlight activation  | 19. Rear seat-backs foldable in two separate parts |
| 6. Bord climate: other  | 20. Rear spoiler                                   |
| 7. Child seat fixation  | 21. Rear-view mirror autodimming                   |
| 8. Cruise control   | 22. Roof railing                                   |
| 9. Door mirror(s) electrically adjustable in general, Door mirrors heated   | 23. Seatbelt pretensioner front                    |
| 10. Driver airbag, Head airbags front, Head airbags rear, Passenger airbag, Side airbag driver and passenger, Side airbags rear | 24. Steel rims                                     |
| 11. Driver seat height adjustable   | 25. Textile upholstery                             |
| 12. Interior lights: other accessories  | 26. Tyre pressure control (RDC)                    |
| 13. Interior lights: other accessories, Mirror: others  | 27. Uni-Lackierung                                 |
| 14. LED Daytime running lights  |  |

Dealer's equipment (selected items)

- |                                    |   |
|------------------------------------|---|
| 1. Automatic climate control ..... | - |
| 2. Diminished spare wheel .....    | - |
| 3. Metallic paint .....            | - |

**Base value of the vehicle**

Base value of the vehicle by Eurotax (net) ..... -

**Corrections**

First registration

Mileage

Equipment

Other

Earlier repairs .....	-
Uszkodzenia stan .....	-

Above figure was estimated on the basis of price quotations of used cars on the Polish market Eurotax (database number 02-2026 POL) with regard to technical and market parameters affecting the value of the vehicle.

Basic print without information about the vehicle's value - duey to use of the document any information relating to the value of the vehicle, the price of equipment, adjustments, etc.. were removed

Date: 02-02-2026

DEKRA's expert:  
Kacper Sosnowski (NEW)  
Andrzej Sosnowski**Document issued electronically valid without signature.**

Measurement of thickness of the vehicle lacquer coating



No. of controlled item	Controlled item	Measured range of thickness of the lacquer coat [ $\mu\text{m}$ ]
1	Front cover	150 - 300
2	Front left fender	to 150
3	Left front pillar	to 150
4	Front left door	to 150
5	Roof	to 150
6	Left middle pillar	to 150
7	Right side sill	to 150
8	Left rear door	to 150
9	Rear left fender	to 150
10	Cover/lid	to 150
11	Right rear fender	to 150
12	Right rear door	to 150
13	Right middle pillar	to 150
14	Right side sill	to 150
15	Front right door	to 150
16	Right front pillar	to 150
17	Front right fender	to 150

Description of the technical condition

A detailed description of the technical condition contains in Description of the technical condition attached to following expertise.

General comments - regarding valuation**Vehicle documents**

During the inspection the registration proof of the vehicle was presented and its photo was taken and enclosed to the expertise.

During the inspection the service book was presented and its number is given below:

.

**Information concerning the origin of the vehicle**

Lack of reliable data.

**Anti-theft protection - immobilizer**

- as a result of the inspection of the vehicle found no malfunctions of the immobilizer in the extent possible to determine during the inspection of the vehicle in the non- workshop conditions.

**Anti-theft protection - other:**

not found

**Additional comments on the car:**

Not applicable.

**Test drive**

Test drive of the vehicle was conducted. Test drive in the full extent is not possible. Comment below:  
ograniczenia placowe

**Checking of the correctness and / or construction of identification / serial numbers of the object:**

Not tested

**Verification of the accuracy of the object data, including year of production, and other.**

Not conducted - adopted according to the documents presented and indicated sources.

- The read odometer status has not been verified with records in electronic equipment of the vehicle.
- This expertise is used exclusively to estimate the market value of the item pricing and can not be used for any purpose other than those mentioned above.
- An expert assumes no responsibility for hidden defects (legal and physical) and the possible consequences arising from the continuing use of the subject of valuation, and for the consequences of using the same valuation.
- The above pricing is not an expertise of the technical condition of the subject of valuation and as such can not be considered, in particular, can not be treated as a guarantee for the sales subject of the valuation for estimated value.
- This evaluation may not be published as whole in any document without consent of its executors and without their consent as to the form and contents of such publication.
- The evaluation has been carried out basing on delivered documentation and organoleptic examination of

the assessed object. No diagnostic examination has been carried out, nor any workshop verification of the assessed object.

- This expertise has been issued basing on inspection of the assessed object in conditions ruling in its availability location.

---

#### Comments to the commission - regarding valuation

##### **Kluczyki**

TAK

2

---

#### Expert comments - regarding valuation

Informacja sprawdzić światła cofania. Rysy na samochodzie. Odpryski na szybie czołowej.

Rzeczoznawca dokonał oględzin pojazdu w warunkach parkingowych, co mogło ograniczyć pełną ocenę jego stanu technicznego. Dodatkowo, jeżeli jazda próbna została przeprowadzona (informacje w treści raportu), to wykonano ją w warunkach parkingowych, z niewielką prędkością, co może nie odzwierciedlać pełnych warunków eksploatacyjnych. Istnieje możliwość, że w innych okolicznościach ujawnią się dodatkowe uszkodzenia lub usterki, których nie można było wykryć podczas obecnych oględzin. Zalecamy zatem skorzystanie z możliwości oględzin pojazdu we własnym zakresie lub w Autoryzowanej Stacji Obsługi danej marki, co pozwoli na pełniejszą weryfikację stanu technicznego pojazdu przed udziałem w aukcji.”

#### Restrictive disclaimer - regarding valuation

Nie weryfikowano szczegółowo stanu układu napędowego, zawieszenia, kierowniczego, hamulcowego oraz wydechowego. Ocena została wykonana bez użycia podnośnika i specjalistycznego sprzętu diagnostycznego, nie dokonywano demontażu osłon i innych elementów. Ocena określa ogólny stan pojazdu na dzień oględzin w miejscu jego udostępnienia, nie może być zatem traktowana jako kompleksowa ocena stanu technicznego. Specyfikacja wg. programu operacyjnego w zakresie wyposażenia standardowego i dodatkowego nie gwarantuje zgodności ze stanem faktycznym w zakresie możliwym do ustalenia przez rzeczoznawcę podczas oględzin pojazdu.

Pomiar grubości powłoki lakierowej wykonano w miejscach możliwych do ich wykonania pomiary nie gwarantują oryginalności poszczególnych elementów poddanych ocenie.

- W Ocenie/Raporcie uwzględniono niesprawności, uszkodzenia, braki itp., które były możliwe do stwierdzenia organoleptycznego, w warunkach oględzin (z uwzględnieniem: stanu czystości pojazdu, warunków atmosferycznych, oświetlenia itd.) oraz bez weryfikacji serwisowej, bez dostępu do spodu pojazdu, bez specjalistycznego sprzętu diagnostycznego (w tym bez diagnostyki komputerowej), bez jazdy próbnej wykonanej w warunkach drogowych z obciążeniem.
- W ramach Oceny/Raportu nie weryfikowano odczytanego stanu drogomierza z zapisami w urządzeniach elektronicznych pojazdu.
- Rzeczoznawca nie bierze na siebie odpowiedzialności za wady ukryte (prawne i fizyczne) oraz ewentualne skutki wynikające z dalszego użytkowania przedmiotu oceny, a także za skutki wykorzystania samej oceny.
- Podane przedziały grubości powłoki lakierowej, dotyczą punktów pomiarowych. Nie mogą być traktowane jako gwarancja, że grubość powłoki lakierowej w innych punktach nie wykracza poza te przedziały.

- Zawarte w niniejszej Ocenie/Raporcie informacje (w tym dotyczące wyposażenia) służą jedynie ogólnym celom informacyjnym. Ocena/Raport nie może być zatem traktowana jako oferta w rozumieniu przepisów Kodeksu Cywilnego oraz opisu towaru ani zapewnienia w rozumieniu art. 4 Ustawy z dnia 27 lipca 2002 roku o szczególnych warunkach sprzedaży konsumenckiej.
- Niniejsza Ocena/Raport nie jest szczegółową oceną stanu technicznego.

Ocenę/Raport wykonano w kierunku ujawnienia uszkodzeń nieakceptowanych z punktu widzenia właściwego przewodnika zwrotu pojazdu lub innych ustaleń ze Zleceniodawcą. Tym samym Ocena/Raport może nie ujmować typowych zużyć i uszkodzeń eksploatacyjnych.

PHOTOGRAPHIC DOCUMENTATION



**Photo 1.**  
Przekątna przednia lewa



**Photo 2.**  
Przód



PHOTOGRAPHIC DOCUMENTATION



**Photo 3.**  
Przekątna przednia prawa



**Photo 4.**  
Bok prawy z przodu

PHOTOGRAPHIC DOCUMENTATION



**Photo 5.**  
Bok prawy z tyłu



**Photo 6.**  
Przekątna tylna prawa

PHOTOGRAPHIC DOCUMENTATION



**Photo 7.**  
Tył



**Photo 8.**  
Przekątna tylna lewa

PHOTOGRAPHIC DOCUMENTATION



**Photo 9.**  
Bok lewy z tyłu



**Photo 10.**  
Bok lewy z przodu

PHOTOGRAPHIC DOCUMENTATION



**Photo 11.**  
Próg lewy (widok od przodu)



**Photo 12.**  
Próg prawy (widok od przodu)



PHOTOGRAPHIC DOCUMENTATION

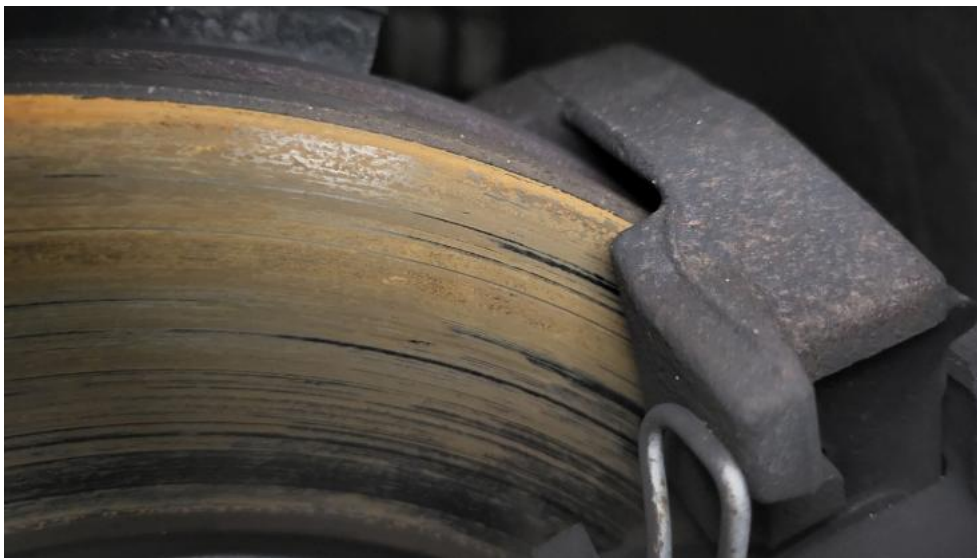

**Photo 13.**  
Spód pojazdu przód



**Photo 14.**  
Spód pojazdu tył

PHOTOGRAPHIC DOCUMENTATION



**Photo 15.**

Tarcza hamulcowa przednia prawa

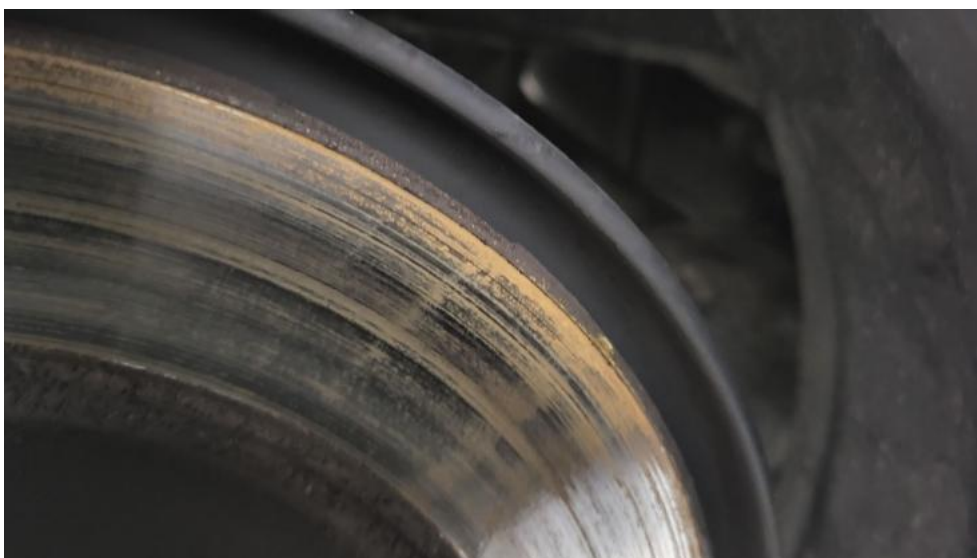

**Photo 16.**

Tarcza hamulcowa tylna prawa

PHOTOGRAPHIC DOCUMENTATION



**Photo 17.**

Tarcza hamulcowa tylna lewa



**Photo 18.**

Tarcza hamulcowa przednia lewa



PHOTOGRAPHIC DOCUMENTATION



**Photo 19.**  
Bagażnik



**Photo 20.**  
Koło zapasowe

PHOTOGRAPHIC DOCUMENTATION



**Photo 21.**  
Komora silnika



**Photo 22.**  
Numer identyfikacyjny

PHOTOGRAPHIC DOCUMENTATION



**Photo 23.**  
Tabliczka znamionowa



**Photo 24.**  
Zestaw wskaźników - przebieg



PHOTOGRAPHIC DOCUMENTATION



**Photo 25.**

Widok przez otwarte drzwi przednie lewe



**Photo 26.**

Kierownica z lewej strony

PHOTOGRAPHIC DOCUMENTATION



**Photo 27.**

Widok przez otwarte drzwi tylne lewe



**Photo 28.**

Widok z tylnej kanapy na deskę rozdz.

PHOTOGRAPHIC DOCUMENTATION



**Photo 29.**  
Konsola środkowa

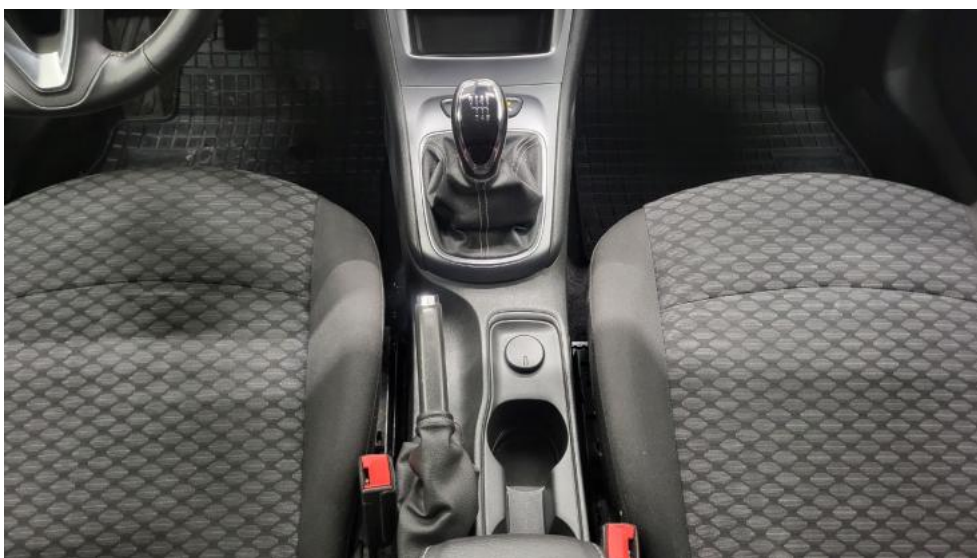

**Photo 30.**  
Tunel środkowy





PHOTOGRAPHIC DOCUMENTATION



**Photo 33.**  
Dow. Rej. Str.2 i klucze

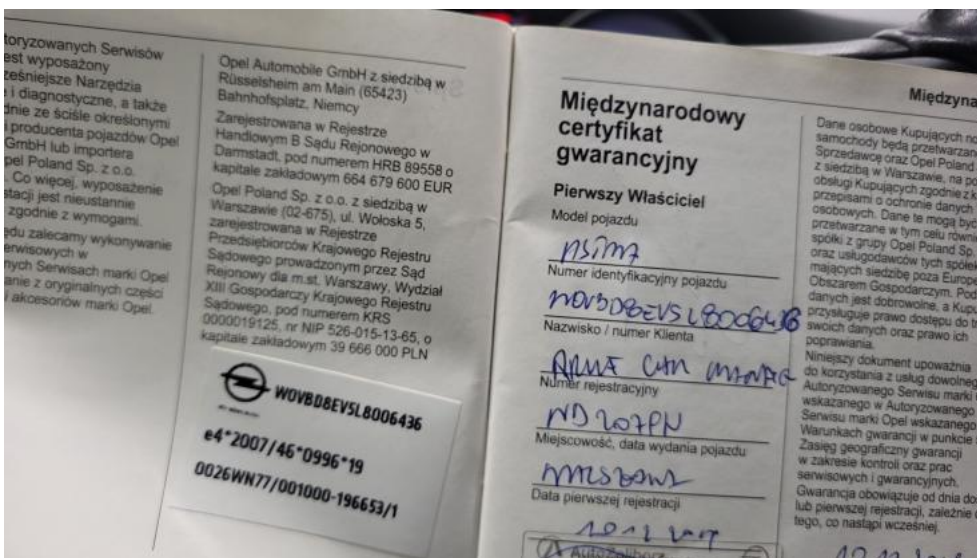

**Photo 34.**  
Książka serwisowa – dane



PHOTOGRAPHIC DOCUMENTATION



**Photo 35.**  
Książka serwisowa – ostatni przegląd



**Photo 36.**  
Instrukcje

PHOTOGRAPHIC DOCUMENTATION



**Photo 37.**  
Zdjęcie do protokołu

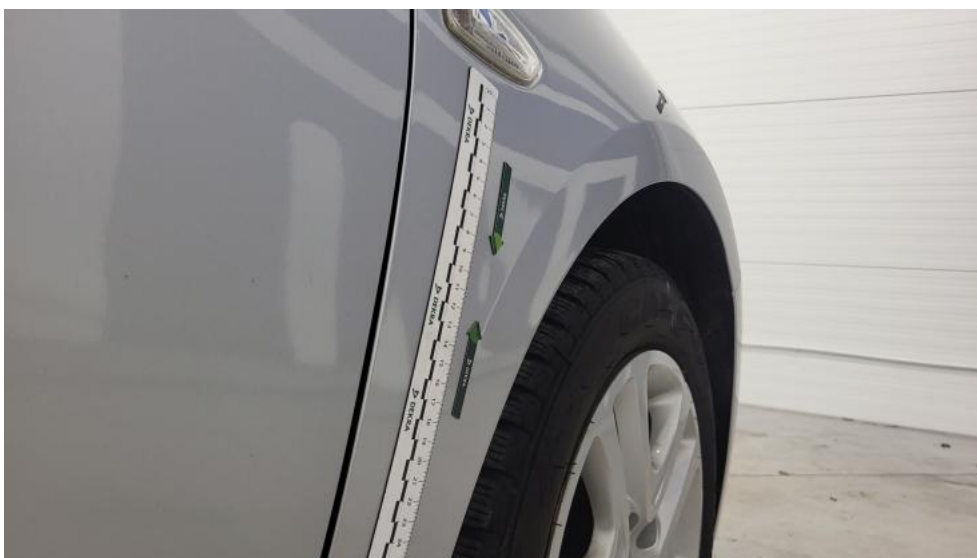

**Photo 38.**  
Zdjęcie do protokołu

PHOTOGRAPHIC DOCUMENTATION



**Photo 39.**  
Pokrywa komory silnika - Wgniecenie/odkształcenie 1



**Photo 40.**  
Błotnik przedni P - Wgniecenie/odkształcenie 1

PHOTOGRAPHIC DOCUMENTATION



**Photo 41.**

Kołpak przedni P - Rysa/odprysk 1



**Photo 42.**

Drzwi przednie P - Rysa/odprysk 1

PHOTOGRAPHIC DOCUMENTATION



**Photo 43.**  
Drzwi przednie P - Wgniecenie/odkształcenie 1



**Photo 44.**  
Drzwi tylne P - Rysa/odprysk 1



PHOTOGRAPHIC DOCUMENTATION



**Photo 45.**  
Drzwi tylne P - Wgniecenie/odkształcenie 1



**Photo 46.**  
Klamka drzwi prz P - Rysa/odprysk 1

PHOTOGRAPHIC DOCUMENTATION



**Photo 47.**  
Próg P - Rysa/odprysk 1



**Photo 48.**  
Błotnik tylny P / Ściana boczna P - Wgniecenie/odkształcenie 1

PHOTOGRAPHIC DOCUMENTATION



**Photo 49.**  
Błotnik tylny P / Ściana boczna P - Wgniecenie/odkształcenie 2



**Photo 50.**  
Lampa tylna zew P - Inne 1



PHOTOGRAPHIC DOCUMENTATION



**Photo 51.**  
Pokrywy bagażnika - Rysa/odprysk 1



**Photo 52.**  
Pokrywy bagażnika - Wgniecenie/odkształcenie 1

PHOTOGRAPHIC DOCUMENTATION

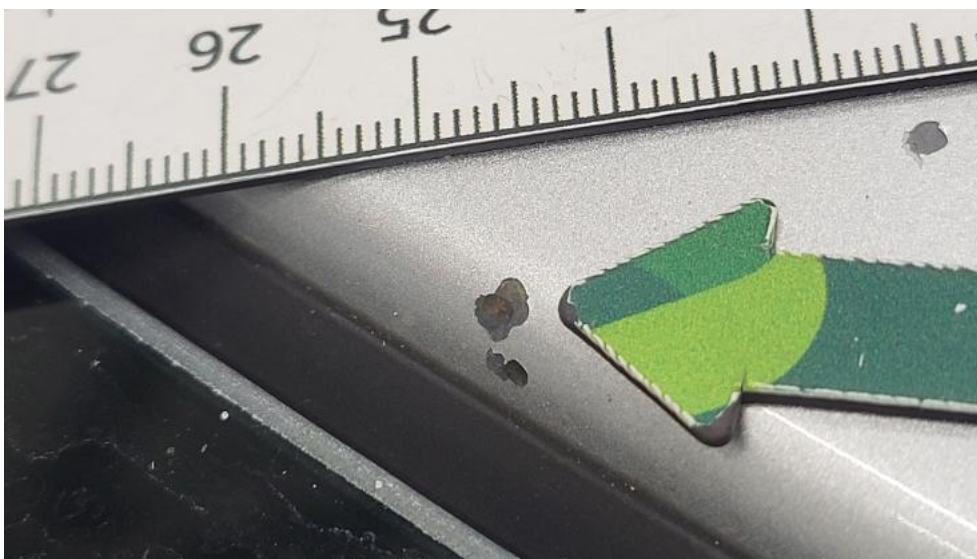

**Photo 53.**  
Szyba tylna - Rysa/odprysk 1



**Photo 54.**  
Dach - zdjęcie poglądowe 1

PHOTOGRAPHIC DOCUMENTATION



**Photo 55.**  
Dach - Inne 1



**Photo 56.**  
Błotnik tylny L / Ściana boczna L - Wgniecenie/odkształcenie 1

PHOTOGRAPHIC DOCUMENTATION



**Photo 57.**  
Błotnik tylny L / Ściana boczna L - Wgniecenie/odkształcenie 2



**Photo 58.**  
Kołpak tylny L - Rysa/odprysk 1

PHOTOGRAPHIC DOCUMENTATION



**Photo 59.**  
Lampa tylna zew L - Inne 1



**Photo 60.**  
Drzwi przed L - Rysa/odprysk 1



PHOTOGRAPHIC DOCUMENTATION

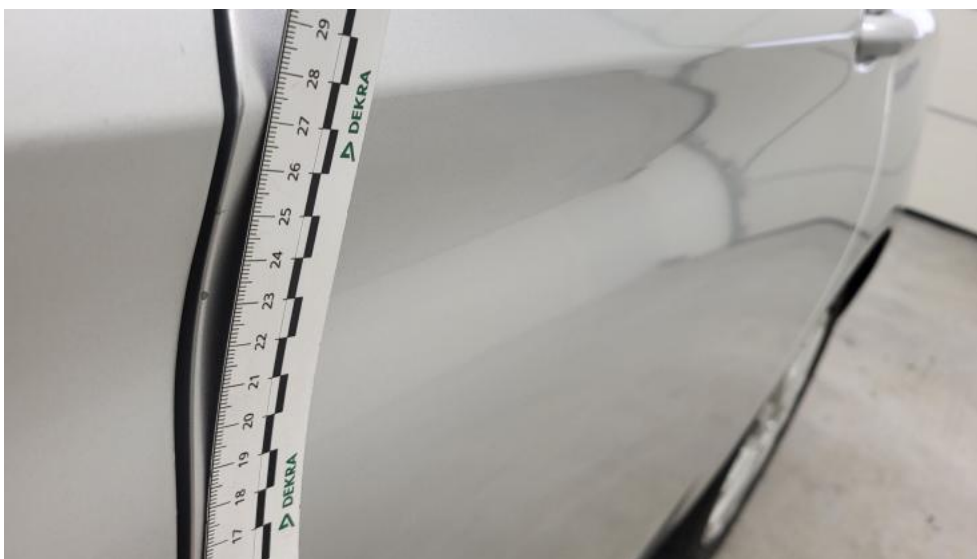

**Photo 61.**  
Drzwi przed L - Wgniecenie/odkształcenie 1



**Photo 62.**  
Drzwi tylne L - Rysa/odprysk 1

PHOTOGRAPHIC DOCUMENTATION



**Photo 63.**  
Drzwi tylne L - Rysa/odprysk 2



**Photo 64.**  
Klamka drzwi prz L - Rysa/odprysk 1

PHOTOGRAPHIC DOCUMENTATION



**Photo 65.**

Lusterko zew L - Rysa/odprysk 1



**Photo 66.**

Próg L - Rysa/odprysk 1



PHOTOGRAPHIC DOCUMENTATION



**Photo 67.**  
Próg L - Wgniecenie/odkształcenie 1



**Photo 68.**  
Słupek przedni L - Rysa/odprysk 1

PHOTOGRAPHIC DOCUMENTATION



**Photo 69.**  
Stupek środkowy L - Wgniecenie/odkształcenie 1



**Photo 70.**  
Błotnik przedni L - Rysa/odprysk 1

PHOTOGRAPHIC DOCUMENTATION



**Photo 71.**  
Kołpak przedni L - Rysa/odprysk 1



**Photo 72.**  
Koło kierownicy - Rysa/odprysk 1

PHOTOGRAPHIC DOCUMENTATION



**Photo 73.**  
Fotel prz. lew. - Inne 1



**Photo 74.**  
Fotel prz. praw. - Inne 1



PHOTOGRAPHIC DOCUMENTATION



**Photo 75.**  
Tapicerka drzwi tylnych L - Rysa/odprysk 1

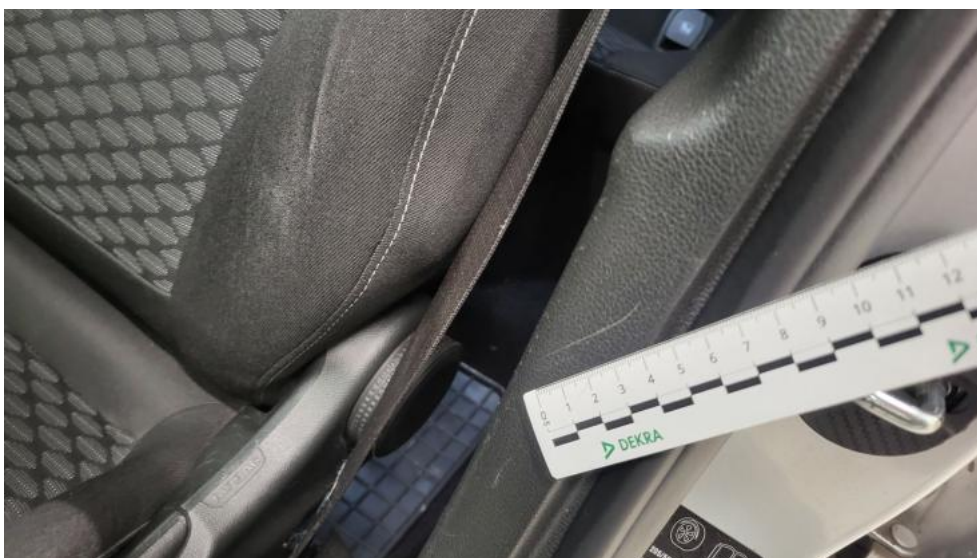

**Photo 76.**  
Wykładzina(y) słupka środkowego L - Rysa/odprysk 1



PHOTOGRAPHIC DOCUMENTATION



**Photo 77.**

Wykładzina pokrywy tylnej - Rysa/odprysk 1