

Nr zlecenia DEKRA: PKOL(W)/LODZ/05515/26/01/22
Nr zlecenia/szkody: 23/009383
Data zlecenia: 22-01-2026

DEKRA Polska - Centrala
02-673 Warszawa, ul. Konstruktorska 12A

Zleceniodawca:

PKO Leasing SA
Świętokrzyska 36
00-116 Warszawa

Rzecznicy:

Kacper Sosnowski (NEW)
DEKRA Polska - współpraca O/Warszawa
Andrzej Sosnowski
DEKRA Polska - Centrala

UWAGA:

Ze względu na przeznaczenie dokumentu usunięto w nim wszelkie informacje dotyczące wartości pojazdu, cen wyposażenia, korekt, etc.

Dane pojazdu

Grupa obiektów (Eurotax)	samochody osobowe
Kod EC (Eurotax)	0150592
Producent	MINI [BMW]
Model	Cooper 3dr [F56] 21-24
Typ/wersja	John Cooper Works sport-aut
Rodzaj nadwozia	hatchback
Liczba drzwi/liczba miejsc	3/4
Masa własna [kg]	1276
Dopuszczalna masa całkowita [kg]	1710
Rozstaw osi 1/2	2495
Rodzaj silnika	z zapłonem iskrowym
Układ oczyszczana spalin	GPF
Pojemność silnika [ccm]	1998
Moc silnika [KM/kW]	231/170
Skrzynia biegów	automatyczna 8-biegowa
Nr rejestracyjny	KK80712
VIN	WMW71DH0402U33667
Data 1. rejestracji	07-04-2023
Data nast. bad. techn.	07-04-2026
Rok produkcji	2023 (rok produkcji został zweryfikowany z zewnętrzną bazą danych)
Stan licznika [km]	51 492 (odczytany)
Kolor nadwozia/rodzaj powłoki	zielony/UNI

Ogumienie

Oś	Koło	Producent, typ	Rozmiar	Profil zmierzony
przednia	prawe	LINGLONG, GREEN-MAX	205/45 17 88W	5,0 mm
	lewe	LINGLONG, GREEN-MAX	205/45 17 88W	5,0 mm
tylna	prawe	GOODYEAR, EFFICIENT GRIP PERFORMANCE	205/45 17 88V	5,5 mm
	lewe	GOODYEAR, EFFICIENT GRIP PERFORMANCE	205/45 17 88V	5,5 mm

Wyposażenie standardowe wg Eurotax

1. ABS
2. Asystent świateł drogowych
3. Czujnik deszczu oraz automatyczne włączanie świateł drogowych
4. Czujnik kolizji
5. Czujniki parkowania (PDC) z tyłu
6. Dach w kolorze nadwozia
7. Dysze spryskiwaczy szyby przedniej oraz lusterka zewnętrzne podgrzewane
8. Dywaniki podłogowe przednie, welurowe
9. Felgi aluminiowe 17", John Cooper Works Track Spoke Black, z ogumieniem 205/45
10. Filtr cząstek stałych
11. Fotel kierowcy z mechaniczną regulacją wysokości
12. Fotel pasażera z mechaniczną regulacją wysokości
13. Fotele przednie ogrzewane
14. Fotele przednie regulowane mechanicznie
15. Fotele przednie sportowe John Cooper Works
16. Funkcja Auto Start Stop
17. Funkcja Follow-Me-Home
18. Funkcja Personal Profile
19. Gniazdo 12 V z przodu konsoli centralnej
20. Gwarancja na pojazd bez limitu kilometrów, 2 lata
21. Immobilizer
22. Integracja ze smartfonem (Apple Car Play)
23. Kierownica sportowa pokryta skórą Nappa
24. Kierownica wielofunkcyjna
25. Kierunkowskazy dodatkowe w panelu bocznym z przodu
26. Klakson - dźwięk dwutonowy
27. Klamki zewnętrzne chromowane
28. Klapka wlewu paliwa o specjalnej konstrukcji, chromowana
29. Klimatyzacja automatyczna 2-strefowa
30. Kolumna kierownicy regulowana
31. Komputer pokładowy
32. Końcówka układu wydechowego, podwójna
33. Kurtyny powietrzne dla 1 i 2 rzędu siedzeń
49. Pakiet lusterek zewn. (elektrycznie składane, automat. funkcja antyślepiąca i parkingowa, pamięć)
50. Pakiet schowków (pozycja bagażowa kanapy, uchwyty mocujące, wysuwany panel i gniazdo 12V w bagażniku)
51. Performance Control
52. Pierścienie chromowane wokół reflektorów i tylnych świateł
53. Pierścienie ozdobne otaczające okrągłe instrumenty
54. Pierścień LED wokół centralnego wskaźnika MINI
55. Podnóżki i pedały wykonane ze stali szlachetnej
56. Podsufitka w kolorze antracytowym
57. Poduszki powietrzne boczne dla kierowcy i pasażera z przodu
58. Poduszki powietrzne dla kierowcy i pasażera z przodu
59. Powierzchnie wewnętrzne Piano Black
60. Przełącznik trybów jazdy MINI
61. Przygotowanie dla aplikacji MINI Connected
62. Radio MINI Visual Boost z wyświetlaczem dotykowym 8.8", USB, Bluetooth, audio streaming, 6 głośników
63. Reflektory przednie LED, dodatkowo tylne reflektory LED w stylistyce Union Jack
64. Servotronic
65. System monitorowania ciśnienia w oponach (elektroniczne monitorowanie dla każdej opony)
66. System nawigacji MINI z 3-letnią aktual. map (obsługa kontrolerem MINI, ekranem dotykowym lub głosem)
67. System ostrzegający o opuszczeniu pasa ruchu z wibracjami kierownicy
68. System ostrzegający przed kolizją z pieszymi i poprzedzającym pojazdem, z miejską funkcją hamowania
69. System ułatwiający wsiadanie do tyłu
70. System wspomagający hamowanie na zakrętach - CBC
71. Szyba tylna podgrzewana
72. Szyby atermiczne lekko barwione
73. Szyby przednie elektryczne
74. Tapicerka materiałowa Dinamica
75. Tarcze hamulcowe przednie z wentylacją wnętrza
76. Tarcze hamulcowe tylne pełne
77. Teleservices
78. Tempomat aktywny
79. Tuner DAB do odbioru cyfrowych stacji radiowych
80. Uchwyt klapy bagażnika w kolorze czarnym o wysokim połysku
81. Uchwyty na napoje

- | | |
|---|--|
| 34. Lakier metalizowany, Melting Silver III | 82. Układ dynamicznej kontroli stabilności DSC |
| 35. Lampy kierunkowskazów białe | 83. Układ dynamicznej kontroli trakcji (DTC) |
| 36. Lusterko wsteczne wewnętrzne z automatyczną funkcją przeciwodblaskową | 84. Układ hamulcowy sportowy |
| 37. MINI Emergency Call | 85. Uruchamianie silnika bez użycia kluczyka, przycisk Start/Stop |
| 38. Mocowanie do fotelików dziecięcych ISOFIX z przodu | 86. Usługi ConnectedDrive |
| 39. Możliwość wyłączenia poduszki powietrznej pasażera z przodu | 87. Usługi zdalne |
| 40. Nakładki na lusterka w kolorze nadwozia | 88. Wspomaganie układu kierowniczego - elektryczne |
| 41. Oczka mocujące w bagażniku | 89. Wycieraczki tylnej szyby |
| 42. Oparcie kanapy tylnej składane i dzielone w proporcji 60:40 | 90. Zamek centralny z pilotem radiowym zintegrowanym w kluczyku |
| 43. Opcje przechowywania | 91. Zbiornik zintegrowany z pokrywą komory silnika, w kolorze nadwozia |
| 44. Osłona boczna siatkowa w kolorze czarnym matowym z czerwonym akcentem z logo MINI JCW | 92. Zestaw naprawczy do opon |
| 45. Oświetlenie ambientowe | 93. Śruby zabezpieczające koła przed kradzieżą |
| 46. Oświetlenie bagażnika | 94. Światła do jazdy dziennej LED |
| 47. Oświetlenie wnętrza | 95. Światła hamowania dynamiczne |
| 48. Pakiet dodatkowego oświetlenia | |

Wyposażenie dealerskie (wybrane elementy)

- | | |
|---|---|
| 1. Asystent parkowania z czujnikami parkowania (PDC) przód i tył | - |
| 2. Dach i lusterka zewnętrzne w kolorze czarnym | - |
| 3. Dostęp komfortowy | - |
| 4. Kamera cofania | - |
| 5. Kierownica podgrzewana | - |
| 6. Pasy na pokrywie silnika, czarne | - |
| 7. Podłokietnik z przodu | - |
| 8. Reflektory adaptacyjne matrycowe LED, dodatkowo tylne reflektory LED w stylistyce Union Jack | - |
| 9. Szyby przeciwsłoneczne, tylne boczne i tylna przyciemniane | - |
| 10. Tapicerka materiałowo - skórzana Dinamica | - |
| 11. Zestaw wskaźników na desce rozdzielczej, wyświetlacz 5", wielofunkcyjny | - |

Wartość bazowa pojazdu

Wartość bazowa pojazdu wg Eurotax (netto)

Korekty

Pierwsza rejestracja

Przebieg

Wyposażenie

Inne

Wcześniejsze naprawy -
Braki, uszkodzenia, stan weryfikacja serwisowa -

Wycena hipotetyczna brak tabliczki znamionowej. Powyższą wartość określono w oparciu o notowania cen samochodów używanych na rynku polskim Eurotax (baza danych nr 2026-01) z uwzględnieniem parametrów technicznych i rynkowych mających wpływ na wartość pojazdu.

Wydruk podstawowy bez informacji o wartości pojazdu - ze względu na przeznaczenie dokumentu usunięto w nim wszelkie informacje dotyczące wartości pojazdu, cen wyposażenia, korekt, etc.

Data: 02-02-2026

Rzecznik DEKRA:
Kacper Sosnowski (NEW)
Andrzej Sosnowski

Dokument wystawiony elektronicznie ważny bez podpisu.

Pomiar grubości powłoki lakierowej poj.



Nr punktu kontroli	Kontrolowany element	Zmierzony przedział grubości powłoki lakierowej [µm]
1	Pokrywa przednia	do 150
2	Błotnik przedni lewy	do 150
3	Słupek przedni lewy	do 150
4	Drzwi przednie lewe	150 - 200
5	Dach	150 - 200
6	Słupek środkowy lewy	do 150
9	Błotnik tylny lewy	do 150
10	Pokrywa/klapa	do 150
11	Błotnik tylny prawy	150 - 500
13	Słupek środkowy prawy	150 - 300
15	Drzwi przednie prawe	150 - 500
16	Słupek przedni prawy	do 150
17	Błotnik przedni prawy	150 - 200

Opis stanu technicznego

Szczegółowy opis stanu technicznego zawarto w Opisie stanu technicznego załączonym do niniejszej ekspertyzy.

Uwagi ogólne - dot. wyceny**Dokumenty pojazdu**

Przedstawiono następujące dokumenty pojazdu:

ksero DR

Podczas oględzin nie przedstawiono do wglądu książki serwisowej pojazdu.

Informacja dotycząca pochodzenia pojazdu

Brak wiarygodnych danych.

Zabezpieczenia przeciwkradzieżowe - immobiliser:

- w wyniku przeprowadzonych oględzin pojazdu nie stwierdzono niesprawności immobilisera w zakresie możliwym do ustalenia podczas oględzin pojazdu w warunkach pozawarsztatowych.

Zabezpieczenia przeciwkradzieżowe - inne:

- nie stwierdzono.

Dodatkowe uwagi dotyczące sam. osobowego:

Nie dotyczy.

Jazda próbna

Przeprowadzono próbę ruchową pojazdu.

Jazda próbna w pełnym zakresie niemożliwa. Poniżej podano komentarz:

ograniczenia placowe

Badanie poprawności i/lub budowy numerów identyfikacyjnych/seryjnych obiektu:

Nie badano.

Weryfikacja prawdziwości danych obiektu, w tym roku produkcji i innych.

Nie przeprowadzono - przyjęto wg okazanych dokumentów i wskazanych źródeł.

- Nie weryfikowano odczytanego stanu drogomierza z zapisami w urządzeniach elektronicznych pojazdu.

- Niniejsza ekspertyza służy wyłącznie do oszacowania wartości rynkowej przedmiotu wyceny i nie może być wykorzystywana do żadnego innego celu, niż wymieniony powyżej. Wycena nie może stanowić podstawy do oceny cech i stanu wycenianego obiektu przy jego zakupie.

- Rzeczoznawca nie bierze na siebie odpowiedzialności za wady ukryte (prawne i fizyczne) oraz ewentualne skutki wynikające z dalszego użytkowania przedmiotu wyceny, a także za skutki wykorzystania samej wyceny.

- Powyższa wycena nie jest szczegółową ekspertyzą stanu technicznego przedmiotu wyceny i za taką nie może być uznawana, w szczególności nie może być traktowana jako gwarancja sprzedaży przedmiotu wyceny za oszacowaną wartość.

- Niniejsza wycena nie może być publikowana w całości w jakimkolwiek dokumencie bez zgody wykonawców i bez uzgodnienia z nimi formy i treści takiej publikacji.

- Wycenę przeprowadzono w oparciu o dostarczoną dokumentację oraz badanie organoleptyczne wycenianego obiektu. Nie prowadzono badań diagnostycznych oraz weryfikacji warsztatowej przedmiotu wyceny.

- Niniejsza wycena została sporządzona na podstawie oględzin wycenianego przedmiotu w warunkach występujących w miejscu jego udostępnienia.

Uwagi do zlecenia - dot. wyceny

Kluczyki

TAK

1

Uwagi Rzeczoznawcy - dot. wyceny

Dostarczono ksero dowodurejestracyjnego. Brak tablic rejestracyjnych. Rysy na samochodzie. Elementy w bagażniku. Informacja awaria światło cofania. Informacja wymień baterie kluczyka. Brak tabliczki znamionowej. Odpryski na szybie czołowej. Widoczne wady lakiernicze. niesprawne przyciski funkcyjne w kluczyku, grot prawidłowy.

Zastrzeżenia ograniczające - dot. wyceny

Nie weryfikowano szczegółowo stanu układu napędowego, zawieszenia, kierowniczego, hamulcowego oraz wydechowego. Ocena została wykonana bez użycia podnośnika i specjalistycznego sprzętu diagnostycznego, nie dokonywano demontażu osłon i innych elementów. Ocena określa ogólny stan pojazdu na dzień oględzin w miejscu jego udostępnienia, nie może być zatem traktowana jako kompleksowa ocena stanu technicznego. Specyfikacja wg. programu operacyjnego w zakresie wyposażenia standardowego i dodatkowego nie gwarantuje zgodności ze stanem faktycznym w zakresie możliwym do ustalenia przez rzeczoznawcę podczas oględzin pojazdu.

Pomiar grubości powłoki lakierowej wykonano w miejscach możliwych do ich wykonania pomiary nie gwarantują oryginalności poszczególnych elementów poddanych ocenie.

- W Ocenie/Raporcie uwzględniono niesprawności, uszkodzenia, braki itp., które były możliwe do stwierdzenia organoleptycznego, w warunkach oględzin (z uwzględnieniem: stanu czystości pojazdu, warunków atmosferycznych, oświetlenia itd.) oraz bez weryfikacji serwisowej, bez dostępu do spodu pojazdu, bez specjalistycznego sprzętu diagnostycznego (w tym bez diagnostyki komputerowej), bez jazdy próbnej wykonanej w warunkach drogowych z obciążeniem.
- W ramach Oceny/Raportu nie weryfikowano odczytanego stanu drogomierza z zapisami w urządzeniach elektronicznych pojazdu.
- Rzeczoznawca nie bierze na siebie odpowiedzialności za wady ukryte (prawne i fizyczne) oraz ewentualne skutki wynikające z dalszego użytkowania przedmiotu oceny, a także za skutki wykorzystania samej oceny.
- Podane przedziały grubości powłoki lakierowej, dotyczą punktów pomiarowych. Nie mogą być traktowane jako gwarancja, że grubość powłoki lakierowej w innych punktach nie wykracza poza te przedziały.
- Zawarte w niniejszej Ocenie/Raporcie informacje (w tym dotyczące wyposażenia) służą jedynie ogólnym celom informacyjnym. Ocena/Raport nie może być zatem traktowana jako oferta w rozumieniu przepisów Kodeksu Cywilnego oraz opisu towaru ani zapewnienia w rozumieniu art. 4 Ustawy z dnia 27 lipca 2002 roku o szczególnych warunkach sprzedaży konsumenckiej.
- Niniejsza Ocena/Raport nie jest szczegółową oceną stanu technicznego.

Ocenę/Raport wykonano w kierunku ujawnienia uszkodzeń nieakceptowanych z punktu widzenia właściwego przewodnika zwrotu pojazdu lub innych ustaleń ze Zleceniodawcą. Tym samym Ocena/Raport może nie ujmować typowych zużyć i uszkodzeń eksploatacyjnych.

DOKUMENTACJA FOTOGRAFICZNA



Fot. 1.
Przekątna przednia lewa



Fot. 2.
Przód

DOKUMENTACJA FOTOGRAFICZNA



Fot. 3.
Przekątna przednia prawa



Fot. 4.
Bok prawy z przodu

DOKUMENTACJA FOTOGRAFICZNA



Fot. 5.
Bok prawy z tyłu



Fot. 6.
Przekątna tylna prawa

DOKUMENTACJA FOTOGRAFICZNA



Fot. 7.
Tyl



Fot. 8.
Przekątna tylna lewa

DOKUMENTACJA FOTOGRAFICZNA



Fot. 9.
Bok lewy z tyłu



Fot. 10.
Bok lewy z przodu

DOKUMENTACJA FOTOGRAFICZNA



Fot. 11.
Próg lewy (widok od przodu)



Fot. 12.
Próg prawy (widok od przodu)

DOKUMENTACJA FOTOGRAFICZNA



Fot. 13.
Spód pojazdu przód

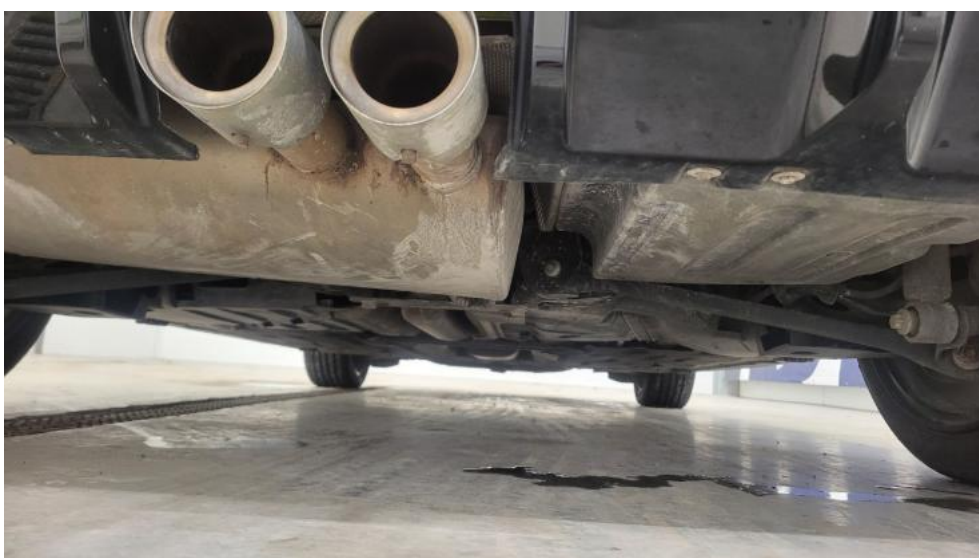

Fot. 14.
Spód pojazdu tył

DOKUMENTACJA FOTOGRAFICZNA



Fot. 15.
Tarcza hamulcowa przednia prawa



Fot. 16.
Tarcza hamulcowa tylna prawa

DOKUMENTACJA FOTOGRAFICZNA



Fot. 17.
Tarcza hamulcowa tylna lewa

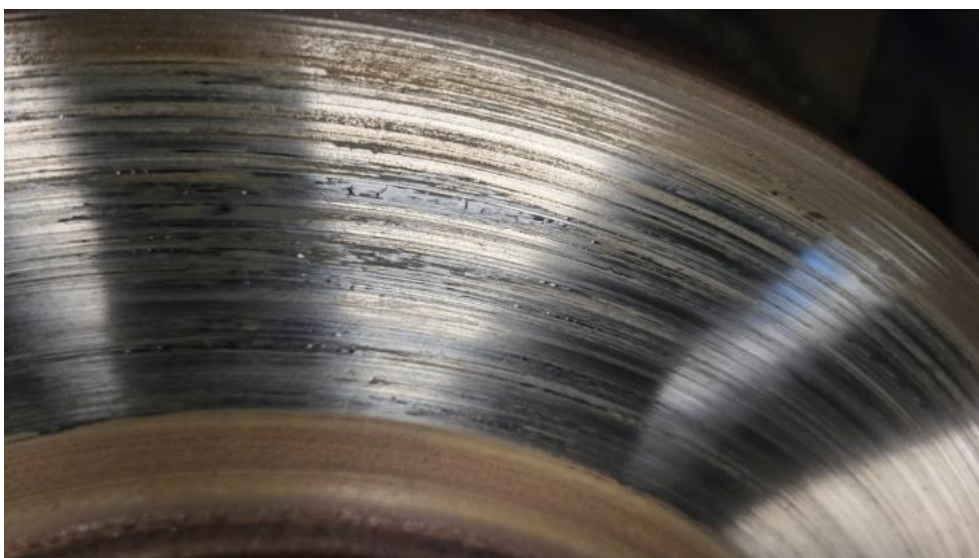

Fot. 18.
Tarcza hamulcowa przednia lewa

DOKUMENTACJA FOTOGRAFICZNA



Fot. 19.
Bagażnik



Fot. 20.
Koło zapasowe

DOKUMENTACJA FOTOGRAFICZNA



Fot. 21.
Komora silnika



Fot. 22.
Numer identyfikacyjny

DOKUMENTACJA FOTOGRAFICZNA



Fot. 23.
Zestaw wskaźników - przebieg



Fot. 24.
Widok przez otwarte drzwi przednie lewe

DOKUMENTACJA FOTOGRAFICZNA



Fot. 25.
Kierownica z lewej strony



Fot. 26.
Widok przez otwarte drzwi tylne lewe

DOKUMENTACJA FOTOGRAFICZNA



Fot. 27.
Widok z tylnej kanapy na deskę rozd.



Fot. 28.
Konsola środkowa

DOKUMENTACJA FOTOGRAFICZNA



Fot. 29.
Tunel środkowy



Fot. 30.
Kierownica (na wprost)

DOKUMENTACJA FOTOGRAFICZNA



Fot. 31.
Książka serwisowa – dane



Fot. 32.
Książka serwisowa – ostatni przegląd

DOKUMENTACJA FOTOGRAFICZNA



Fot. 33.
Dow. rej. ksero Str. 1

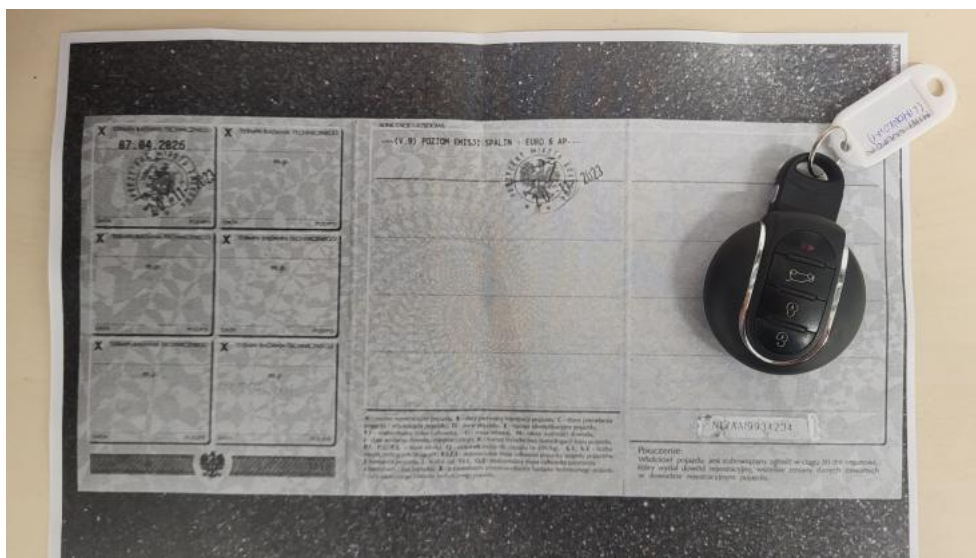

Fot. 34.
Dow. Rej. ksero Str.2 i klucze

DOKUMENTACJA FOTOGRAFICZNA



Fot. 35.
Zdjęcie do protokołu



Fot. 36.
Zdjęcie do protokołu

DOKUMENTACJA FOTOGRAFICZNA



Fot. 37.
Zdjęcie do protokołu



Fot. 38.
Zdjęcie do protokołu

DOKUMENTACJA FOTOGRAFICZNA



Fot. 39.
Zdjęcie do protokołu



Fot. 40.
Zdjęcie do protokołu

DOKUMENTACJA FOTOGRAFICZNA



Fot. 41.
Zdjęcie do protokołu



Fot. 42.
Zdjęcie do protokołu

DOKUMENTACJA FOTOGRAFICZNA



Fot. 43.
Zdjęcie do protokołu



Fot. 44.
Zdjęcie do protokołu

DOKUMENTACJA FOTOGRAFICZNA



Fot. 45.
Kratka/zaślepka halogenu L - Wgniecenie/odkształcenie 1



Fot. 46.
Kratka/zaślepka halogenu P - Wgniecenie/odkształcenie 1

DOKUMENTACJA FOTOGRAFICZNA



Fot. 47.
Pokrywa komory silnika - Rysa/odprysk 1



Fot. 48.
Pokrywa komory silnika - Wgniecenie/odkształcenie 1

DOKUMENTACJA FOTOGRAFICZNA



Fot. 49.
Pokrywa komory silnika - Wgniecenie/odkształcenie 2



Fot. 50.
Zderzak - Wgniecenie/odkształcenie 1

DOKUMENTACJA FOTOGRAFICZNA



Fot. 51.
Zderzak - Wgniecenie/odkształcenie 2



Fot. 52.
Zderzak przedni cz L - Rysa/odprysk 1

DOKUMENTACJA FOTOGRAFICZNA



Fot. 53.
Zderzak przedni cz P - Wgniecenie/odkształcenie 1



Fot. 54.
Felga aluminiowa przednia P - Rysa/odprysk 1

DOKUMENTACJA FOTOGRAFICZNA



Fot. 55.
Opona przednia P - Pęknięcie/rozerwanie 1



Fot. 56.
Reflektor P - Rysa/odprysk 1

DOKUMENTACJA FOTOGRAFICZNA



Fot. 57.

Drzwi przednie P - Rysa/odprysk 1

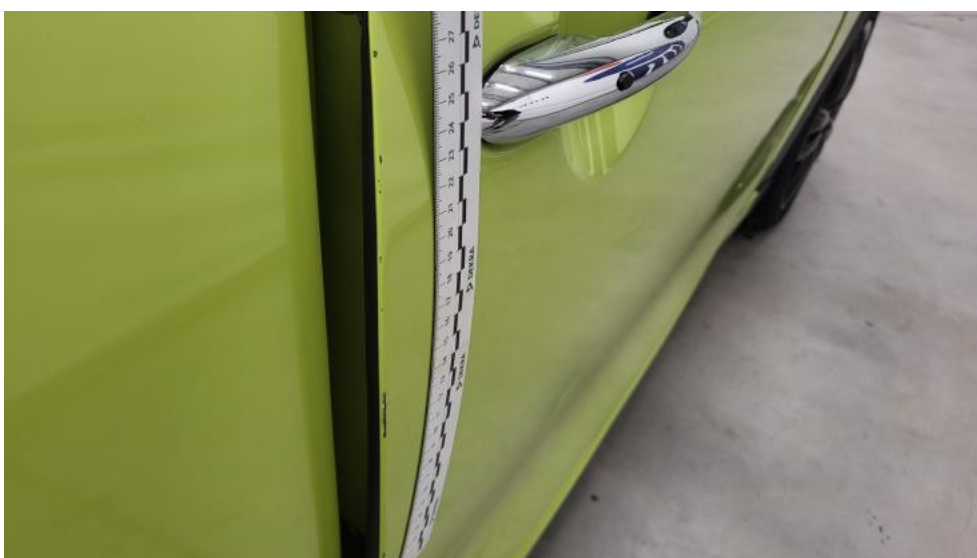

Fot. 58.

Drzwi przednie P - Rysa/odprysk 2

DOKUMENTACJA FOTOGRAFICZNA



Fot. 59.
Drzwi przednie P - Wgniecenie/odkształcenie 1



Fot. 60.
Próg P - Wgniecenie/odkształcenie 1

DOKUMENTACJA FOTOGRAFICZNA



Fot. 61.
Błotnik tylny P / Ściana boczna P - Wgniecenie/odkształcenie 1



Fot. 62.
Błotnik tylny P / Ściana boczna P - Wgniecenie/odkształcenie 2

DOKUMENTACJA FOTOGRAFICZNA



Fot. 63.
Felga aluminiowa tylna P - Rysa/odprysk 1



Fot. 64.
Opona tylna P - Pęknięcie/rozerwanie 1

DOKUMENTACJA FOTOGRAFICZNA



Fot. 65.
Spojler zderzaka tylnego - Rysa/odprysk 1



Fot. 66.
Zderzak tylny - Rysa/odprysk 1

DOKUMENTACJA FOTOGRAFICZNA



Fot. 67.
Zderzak tylny cz dolna - Rysa/odprysk 1



Fot. 68.
Dach - Wgniecenie/odkształcenie 1

DOKUMENTACJA FOTOGRAFICZNA



Fot. 69.

Błotnik tylny L / Ściana boczna L - zdjęcie poglądowe 1

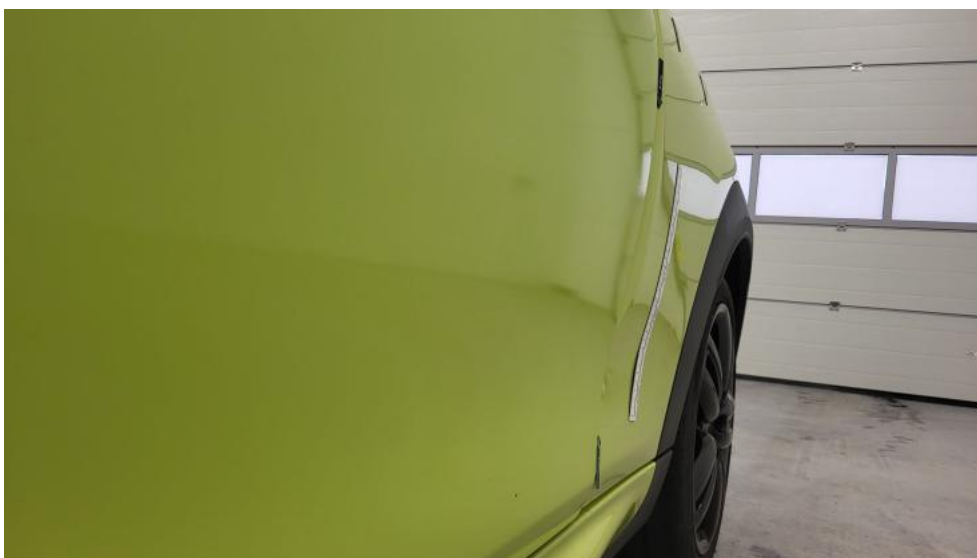

Fot. 70.

Błotnik tylny L / Ściana boczna L - Wgniecenie/odkształcenie 1

DOKUMENTACJA FOTOGRAFICZNA



Fot. 71.
Felga aluminiowa tylna L - Rysa/odprysk 1



Fot. 72.
Listwa krawędzi błotnika tył L - Rysa/odprysk 1

DOKUMENTACJA FOTOGRAFICZNA



Fot. 73.
Drzwi przed L - Rysa/odprysk 1



Fot. 74.
Drzwi przed L - Rysa/odprysk 2

DOKUMENTACJA FOTOGRAFICZNA



Fot. 75.
Drzwi przed L - Wgniecenie/odkształcenie 1



Fot. 76.
Próg L - Wgniecenie/odkształcenie 1

DOKUMENTACJA FOTOGRAFICZNA



Fot. 77.
Felga Aluminiowa przednia L - Rysa/odprysk 1



Fot. 78.
Listwa błotnika przedniego L - Rysa/odprysk 1

DOKUMENTACJA FOTOGRAFICZNA



Fot. 79.
Opona przednia L - Pęknięcie/rozerwanie 1



Fot. 80.
Fotel prz. lew. - zdjęcie poglądowe 1

DOKUMENTACJA FOTOGRAFICZNA

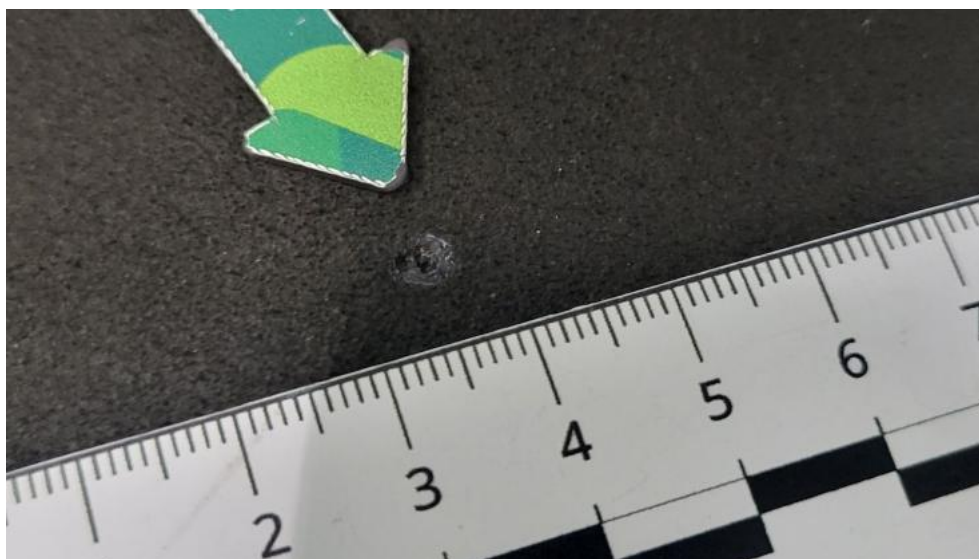

Fot. 81.
Fotel prz. lew. - Inne 1



Fot. 82.
Fotel prz. praw. - Inne 1

DOKUMENTACJA FOTOGRAFICZNA

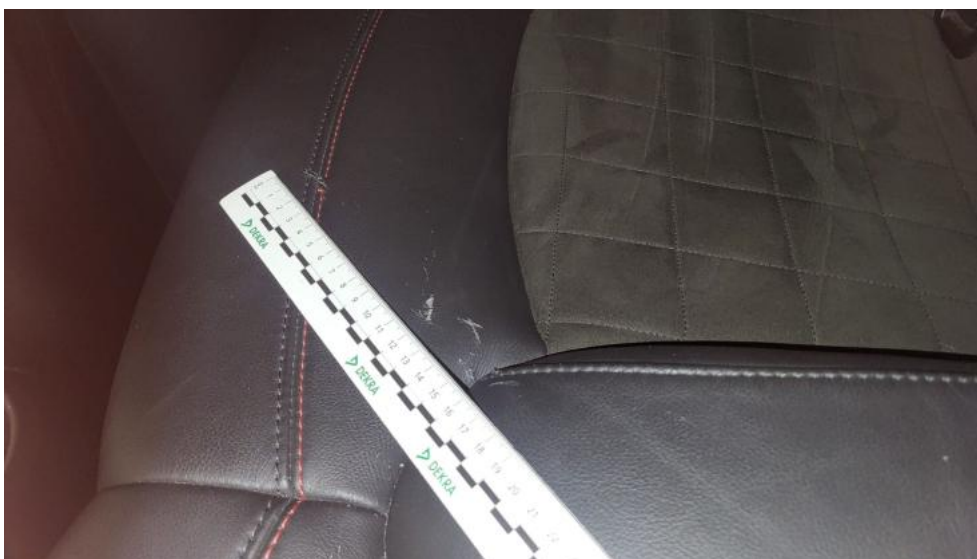

Fot. 83.
Kanapa tyl. - Pęknięcie/rozerwanie 1



Fot. 84.
Kanapa tyl. - Inne 1

DOKUMENTACJA FOTOGRAFICZNA



Fot. 85.
Tapicerka drzwi przednich L - Wgniecenie/odkształcenie 1



Fot. 86.
Podsufitka - Inne 1

DOKUMENTACJA FOTOGRAFICZNA



Fot. 87.
Wykładzina podłogi - Inne 1



Fot. 88.
Wykładzina podłogi - Inne 2

DOKUMENTACJA FOTOGRAFICZNA



Fot. 89.
Wykładzina podłogi bagażnika - zdjęcie poglądowe 1

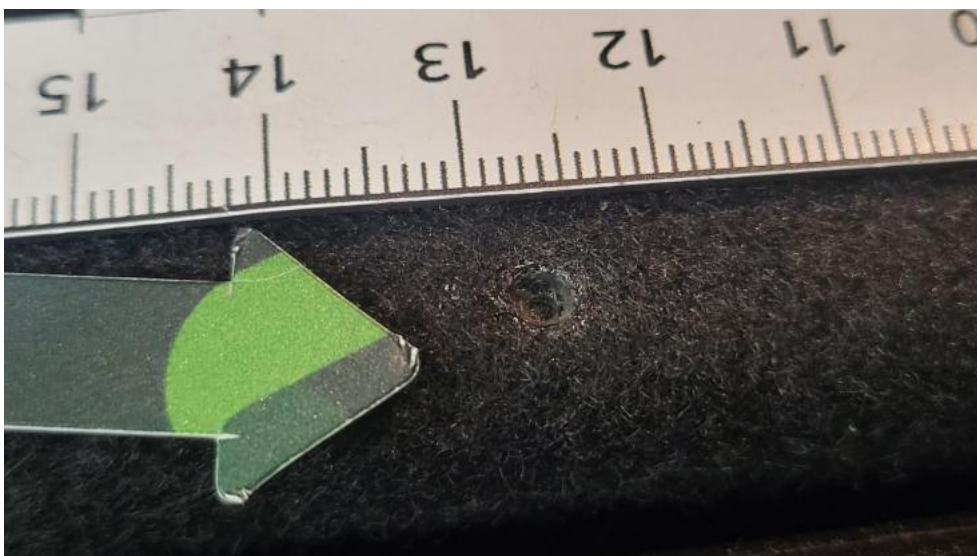

Fot. 90.
Wykładzina podłogi bagażnika - Inne 1