DEKRA' s commission No. : PKOL(W)/LODZ/58927/26/06/26
commission/ damage No. : 24/020864
Date of commission: 26-06-2026

DEKRA Poland - Headquarters
02-673 Warszawa, ul. Konstruktorska 12A

Client :

PKO Leasing SA
Świętokrzyska 36
00-116 Warszawa

Expert:
Kacper Sosnowski (WSP)
DEKRA Polska - współpraca O/Warszawa
Andrzej Sosnowski
DEKRA Polska - Centrala

NOTE:
Due to the use of the document it was removed from it any information relating to the value of the vehicle, the price of equipment, adjustments, etc..

Vehicle data

Group of objects (Eurotax)	cars
EC code (Eurotax)	0155553
Manufacturer	BMW
Model	Seria 3 [G20/G80] 22-
Type / version	320d xDrive mHEV M Sport sport-aut
Body type	sedan
Number of doors / seats	4/5
Curb weight [kg]	1660
Gross vehicle weight [kg]	2230
Wheelbase 1/2	2851
Engine type	Automatic ignition
Pollution reduction system	KSC
Engine capacity [ccm]	1995
Engine Power [hp/kW]	190/140
Gearbox	automatic
Registration /record No.	NO737CF
VIN / serial number	WBA48FU0408E29957
Date of first registration	14-03-2024
Date of next. tech. test	14-03-2027
Year of manufacture	2023 (year has been verified with the manufacturer's base)
Readout [km]	53 125 (read)
Body color / type of coating	gray/double-layered, metallized

Tyres

axle	Wheel	Manufacturer, type	Size	Measured profile
Front	right	CONTINENTAL, WINTER CONTACT TS860 SSR	225/40 19 93H	5,0 mm
	left	CONTINENTAL, WINTER CONTACT TS860 SSR	225/40 19 93H	5,5 mm
back	right	CONTINENTAL, WINTER CONTACT TS860 SSR	255/35 19 96H	5,0 mm
	left	CONTINENTAL, WINTER CONTACT TS860 SSR	255/35 19 96H	5,0 mm

Standard equipment by Eurotax

1. Active speed sign recognition, Traffic sign recognition
2. Additional gauges, Bluetooth interface, Digital instruments, Internet access, Navigation system, On board monitor, Touchscreen monitor, USB in, Voice control for audiosystem, Voice control for navigation system
3. Aerodynamics package, Exterior design: other
4. Airbag: other
5. Airbag: other, Head airbags front, Head airbags rear
6. Alcantara upholstery, Textile upholstery, Upholstery with leather inserts
7. Antilock-Brake-System (ABS)
8. Armrest (s) front
9. Armrest (s) rear
10. Bord communication: other
11. Bord communication: other
12. Bord communication: other
13. Bord communication: other
14. Bord communication: other
15. Child seat fixation
16. Collision Warning System, Lane control assistant
17. Collision Warning System, Pedestrian Emergency Brake Assist
18. Colored glass
19. Cruise control
20. Czujnik poziomu i klasy oleju
21. DAB radio
22. Dysze spryskiwaczy
23. Dywaniki podłogowe welurowe
24. ESP (Electronical Stabilizing Program), Traction control
25. Exterior design: other
26. Exterior design: other
27. Exterior design: other
28. Exterior design: other
29. Exterior design: other, Exterior lighting: other
30. Exterior lighting: other
31. Extra power outlet
32. Filtr cząstek stałych
33. Follow me home
34. Follow me home
35. Grill atrapy chłodnicy czarny błyszczący z ramką i poprzeczkami w perłowym chromie, wysoki połysk
36. Gwarancja na pojazd bez limitu kilometrów - 2 lata
51. Limited slip differential in general
52. Listwy dachowe w kolorze nadwozia
53. Lusterka zewnętrzne składane elektrycznie
54. Lusterko wsteczne wewnętrzne elektrochromatyczne z automatyczną funkcją przeciwoślepieniową
55. Lusterko zewnętrzne po stronie kierowcy elektrochromatyczne z funkcją przeciwoślepieniową,asferyczne
56. Lusterko zewnętrzne po stronie pasażera wypukłe z funkcją automatycznego parkowania
57. Mobile Tire System
58. Opcje przechowywania
59. Ostrzeżenie o włączonym świetle
60. Osłony przeciwsłoneczne
61. Other
62. Other
63. Other
64. Other
65. Other
66. Other
67. Pakiet schowków (2xUSB z tyłu konsoli centralnej, siatka oraz haki w bagażniku)
68. Park Distance Control front, Park Distance Control rear
69. Poduszki powietrzne boczne dla kierowcy i pasażera
70. Poduszki powietrzne przednie dla kierowcy i pasażera
71. Power windows front, Power windows rear
72. Przełącznik zamka centralnego
73. Rain sensor
74. Rear headrests
75. Rear seat-backs foldable in two separate parts
76. Reflektory przednie LED
77. Selectable driveline characteristics
78. Servotronic
79. Side Pre-Crash System
80. Skrzynia biegów automatyczna sportowa Steptronic z łopatkami przy kierownicy, 8-biegowa
81. Soundsystem
82. Sport seats front
83. Sport suspension
84. Start/Stop system
85. Steering wheel manually adjustabe
86. System alarmowy (monitoring, czujnik ruchu wewnątrz i przechyłu, syrena z zasilaniem awaryjnym)

DEKRA Polska Sp. z o.o.
02-673 Warszawa, ul. Konstruktorska 12A
www.dekra.pl

37. Hands-free system, USB in
38. Integracja ze smartfonem bezprzewodowa (Apple CarPlay, Android Auto)
39. Interior decoration: other
40. Interior lights: other accessories
41. Interior lights: other accessories
42. Interior lights: other accessories, Storage facilities in general
43. Interior: other
44. Interior: other
45. Interior: other
46. Keyless Engine start, Keyless go
47. Klakson dwutonowy
48. Lane control assistant
49. Leather steering wheel, Multi functional steering wheel, Sports steering wheel
50. Light Alloy wheels 18´´
87. System monitorowania ciśnienia w oponach elektroniczny
88. System zamykania z centralnym zamkiem
89. Technologia SCR
90. Telematic
91. Telematic
92. Tie-down ring
93. Traction control
94. Trizone automatic climate control
95. USB in
96. Uni-Lackierung
97. Vehicle imobilizer
98. Wheel bolt locks
99. Wskaźnik momentu zmiany biegów
100. Światła tylne LED

Dealer's equipment (selected items)

1. Accoustic windows ..... -
2. Automated High-beam assist ..... -
3. Cornering Headlights, LED front dim light ..... -
4. Exterior design: other, Interior: other, Other, Rear spoiler ..... -
   Spojler tylny M
   Pasy bezpieczeństwa z przeszyciami w barwach BMW M
   Układ hamulcowy sportowy M, czerwony na wysoki połysk
   Obramowania M Shadow Line o rozszerzonym zakresie
   Reflektory M Shadow Line (ciemny wzór wybranych chromowanych elementów)
5. Light Alloy wheels 19´´, Runflat tyres ..... -
6. Metalic paint ..... -
7. Pakiet Komfort ..... -
   Fotele przednie ogrzewane
   Dostęp komfortowy z BMW Digital Key
   Fotele przednie regulowane elektrycznie z pamięcią fotela kierowcy
   Fotele przednie z elektrycznie regulowanym podparciem lędźwiowym
8. Park Assistant, Park Distance Control front, Park Distance Control rear, Rear view camera ..... -
9. Soundsystem ..... -
10. Szyby chroniące przed słońcem, mocniej przyciemnione szyby boczne tylne i tylna ..... -

Base value of the vehicle

Base value of the vehicle by Eurotax (net) ..... -

Corrections

First registration

Equipment

Tyres

DEKRA Polska Sp. z o.o.
02-673 Warszawa, ul. Konstruktorska 12A
www.dekra.pl

Other

Uszkodzenia, stan, weryfikacja serwisowa ..... -

Above figure was estimated on the basis of price quotations of used cars on the Polish market Eurotax (database number 07-2026 POL) with regard to technical and market parameters affecting the value of the vehicle.
Basic print without information about the vehicle's value - duey to use of the document any information relating to the value of the vehicle, the price of equipment, adjustments, etc.. were removed

---

Date: 03-07-2026

DEKRA's expert:
Kacper Sosnowski (WSP)
Andrzej Sosnowski

Document issued electronically valid without signature.

DEKRA Polska Sp. z o.o.
02-673 Warszawa, ul. Konstruktorska 12A
www.dekra.pl

Measurement of thickness of the vehicle lacquer coating

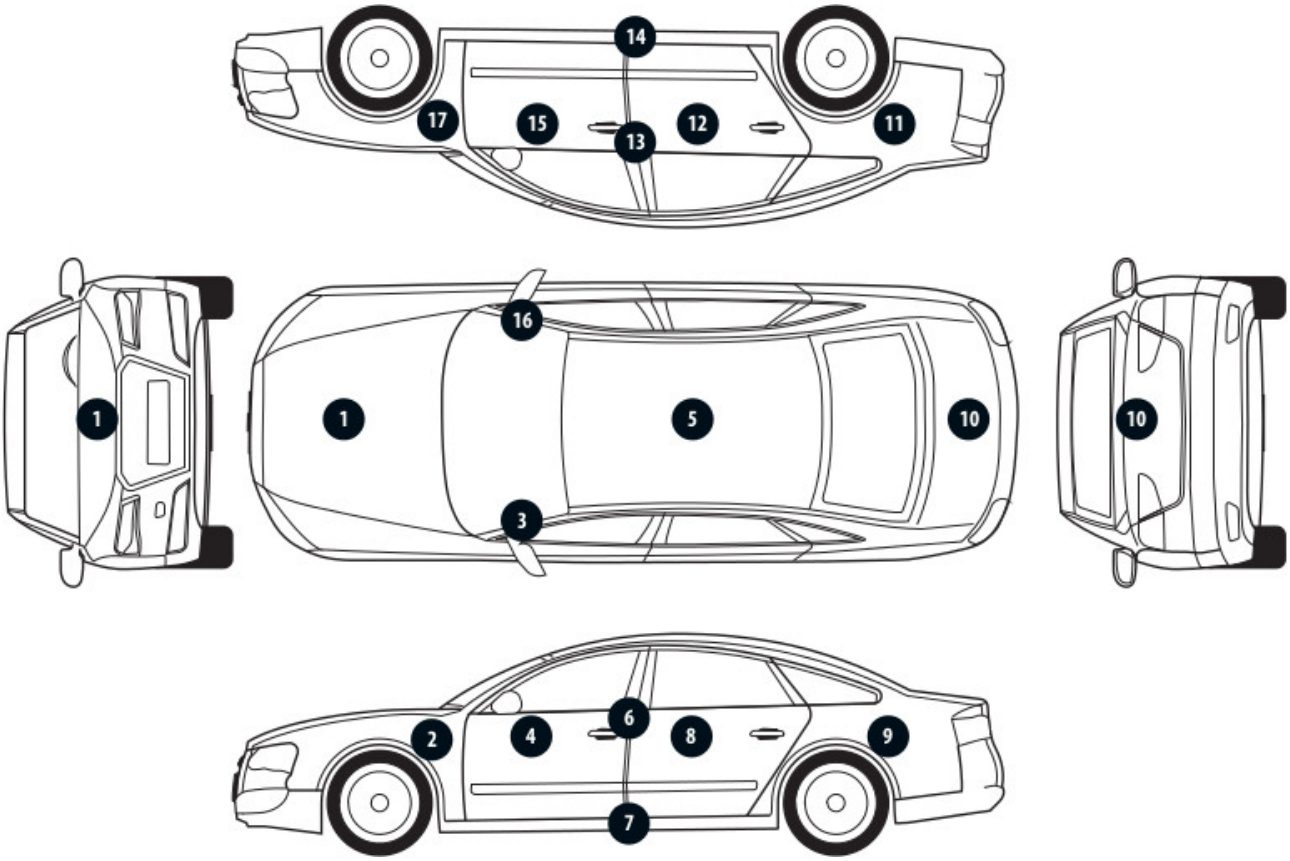

No. of controlled item	Controlled item	Measured range of thickness of the lacquer coat [µm]
1	Front cover	to 150
2	Front left fender	to 150
3	Left front pillar	to 150
4	Front left door	to 150
5	Roof	to 150
6	Left middle pillar	to 150
7	Right side sill	to 150
8	Left rear door	to 150
9	Rear left fender	to 150
10	Cover/lid	to 150
11	Right rear fender	to 150
12	Right rear door	to 150
13	Right middle pillar	to 150
14	Right side sill	to 150
15	Front right door	to 150
16	Right front pillar	to 150
17	Front right fender	to 150

DEKRA Polska Sp. z o.o.
02-673 Warszawa, ul. Konstruktorska 12A
www.dekra.pl

Description of the technical condition

A detailed description of the technical condition contains in Description of the technical condition attached to following expertise.

General comments - regarding valuation

Vehicle documents
During the inspection the registration proof of the vehicle was presented and its photo was taken and enclosed to the expertise.
During the inspection the service book was presented and its number is given below:
elektroniczne

Information concerning the origin of the vehicle
Lack of reliable data.

Anti-theft protection - immobilizer
- as a result of the inspection of the vehicle found no malfunctions of the immobilizer in the extent possible to determine during the inspection of the vehicle in the non- workshop conditions.

Anti-theft protection - other:
not found

Additional comments on the car:
Not applicable.

Test drive
Test drive of the vehicle was conducted. Test drive in the full extent is not possible. Comment below:
ograniczenia placowe

Checking of the correctness and / or construction of identification / serial numbers of the object:
Not tested

Verification of the accuracy of the object data, including year of production, and other.
Not conducted - adopted according to the documents presented and indicated sources.

- The read odometer status has not been verified with records in electronic equipment of the vehicle.

- This expertise is used exclusively to estimate the market value of the item pricing and can not be used for any purpose other than those mentioned above.

- An expert assumes no responsibility for hidden defects (legal and physical) and the possible consequences arising from the continuing use of the subject of valuation, and for the consequences of using the same valuation.

- The above pricing is not an expertise of the technical condition of the subject of valuation and as such can not be considered, in particular, can not be treated as a guarantee for the sales subject of the valuation for estimated value.

- This evaluation may not be published as whole in any document without consent of its executors and without their consent as to the form and contents of such publication.

- The evaluation has been carried out basing on delivered documentation and organoleptic examination of

DEKRA Polska Sp. z o.o.
02-673 Warszawa, ul. Konstruktorska 12A
www.dekra.pl

the assessed object. No diagnostic examination has been carried out, nor any workshop verification of the assessed object.

- This expertise has been issued basing on inspection of the assessed object in conditions ruling in its availability location.

Comments to the commission - regarding valuation

Kluczyki
TAK
2

Expert comments - regarding vaulation

Rysy na samochodzie. Awaria kamery cofania. Odpryski na szybie czołowej. Nieprzyjemny zapach w samochodzie.

Rzeczoznawca dokonał oględzin pojazdu w warunkach parkingowych, co mogło ograniczyć pełną ocenę jego stanu technicznego. Dodatkowo, jeżeli jazda próbna została przeprowadzona (informacje w treści raportu), to wykonano ją w warunkach parkingowych, z niewielką prędkością, co może nie odzwierciedlać pełnych warunków eksploatacyjnych. Istnieje możliwość, że w innych okolicznościach ujawnią się dodatkowe uszkodzenia lub usterki, których nie można było wykryć podczas obecnych oględzin. Zalecamy zatem skorzystanie z możliwości oględzin pojazdu we własnym zakresie lub w Autoryzowanej Stacji Obsługi danej marki, co pozwoli na pełniejszą weryfikację stanu technicznego pojazdu przed udziałem w aukcji.”

Restrictive disclaimer - regarding valuation

Nie weryfikowano szczegółowo stanu układu napędowego, zawieszenia, kierowniczego, hamulcowego oraz wydechowego. Ocena została wykonana bez użycia podnośnika i specjalistycznego sprzętu diagnostycznego, nie dokonywano demontażu osłon i innych elementów. Ocena określa ogólny stan pojazdu na dzień oględzin w miejscu jego udostępnienia, nie może być zatem traktowana jako kompleksowa ocena stanu technicznego. Specyfikacja wg. programu operacyjnego w zakresie wyposażenia standardowego i dodatkowego nie gwarantuje zgodności ze stanem faktycznym w zakresie możliwym do ustalenia przez rzeczoznawcę podczas oględzin pojazdu.
Pomiar grubości powłoki lakierowej wykonano w miejscach możliwych do ich wykonania pomiary nie gwarantują oryginalności poszczególnych elementów poddanych ocenie.

- W Ocenie/Raporcie uwzględniono niesprawności, uszkodzenia, braki itp., które były możliwe do stwierdzenia organoleptycznego, w warunkach oględzin (z uwzględnieniem: stanu czystości pojazdu, warunków atmosferycznych, oświetlenia itd.) oraz bez weryfikacji serwisowej, bez dostępu do spodu pojazdu, bez specjalistycznego sprzętu diagnostycznego (w tym bez diagnostyki komputerowej), bez jazdy próbnej wykonanej w warunkach drogowych z obciążeniem.
- W ramach Oceny/Raportu nie weryfikowano odczytanego stanu drogomierza z zapisami w urządzeniach elektronicznych pojazdu.
- Rzeczoznawca nie bierze na siebie odpowiedzialności za wady ukryte (prawne i fizyczne) oraz ewentualne skutki wynikające z dalszego użytkowania przedmiotu oceny, a także za skutki wykorzystania samej oceny.
- Podane przedziały grubości powłoki lakierowej, dotyczą punktów pomiarowych. Nie mogą być traktowane jako gwarancja, że grubość powłoki lakierowej w innych punktach nie wykracza poza te przedziały.

DEKRA Polska Sp. z o.o.
02-673 Warszawa, ul. Konstruktorska 12A
www.dekra.pl

- Zawarte w niniejszej Ocenie/Raporcie informacje (w tym dotyczące wyposażenia) służą jedynie ogólnym celom informacyjnym. Ocena/Raport nie może być zatem traktowana jako oferta w rozumieniu przepisów Kodeksu Cywilnego oraz opisu towaru ani zapewnienia w rozumieniu art. 4 Ustawy z dnia 27 lipca 2002 roku o szczególnych warunkach sprzedaży konsumenckiej.
- Niniejsza Ocena/Raport nie jest szczegółową oceną stanu technicznego.

  Ocenę/Raport wykonano w kierunku ujawnienia uszkodzeń nieakceptowanych z punktu widzenia właściwego przewodnika zwrotu pojazdu lub innych ustaleń ze Zleceniodawcą. Tym samym Ocena/Raport może nie ujmować typowych zużyć i uszkodzeń eksploatacyjnych.

DEKRA Polska Sp. z o.o.
02-673 Warszawa, ul. Konstruktorska 12A
www.dekra.pl

PHOTOGRAPHIC DOCUMENTATION

Photo 1.
Przekątna przednia lewa

Photo 2.
Przód

DEKRA Polska Sp. z o.o.
02-673 Warszawa, ul. Konstruktorska 12A
www.dekra.pl

PHOTOGRAPHIC DOCUMENTATION

Photo 3.
Przekątna przednia prawa

Photo 4.
Bok prawy z przodu

DEKRA Polska Sp. z o.o.
02-673 Warszawa, ul. Konstruktorska 12A
www.dekra.pl

PHOTOGRAPHIC DOCUMENTATION

Photo 5.
Bok prawy z tyłu

Photo 6.
Przekątna tylna prawa

DEKRA Polska Sp. z o.o.
02-673 Warszawa, ul. Konstruktorska 12A
www.dekra.pl

PHOTOGRAPHIC DOCUMENTATION

Photo 7.
Tył

Photo 8.
Przekątna tylna lewa

DEKRA Polska Sp. z o.o.
02-673 Warszawa, ul. Konstruktorska 12A
www.dekra.pl

PHOTOGRAPHIC DOCUMENTATION

Photo 9.
Bok lewy z tyłu

Photo 10.
Bok lewy z przodu

DEKRA Polska Sp. z o.o.
02-673 Warszawa, ul. Konstruktorska 12A
www.dekra.pl

PHOTOGRAPHIC DOCUMENTATION

Photo 11.
Próg lewy (widok od przodu)

Photo 12.
Próg prawy (widok od przodu)

DEKRA Polska Sp. z o.o.
02-673 Warszawa, ul. Konstruktorska 12A
www.dekra.pl

PHOTOGRAPHIC DOCUMENTATION

Photo 13.
Spód pojazdu przód

Photo 14.
Spód pojazdu tył

DEKRA Polska Sp. z o.o.
02-673 Warszawa, ul. Konstruktorska 12A
www.dekra.pl

PHOTOGRAPHIC DOCUMENTATION

Photo 15.
Tarcza hamulcowa przednia prawa

Photo 16.
Tarcza hamulcowa tylna prawa

DEKRA Polska Sp. z o.o.
02-673 Warszawa, ul. Konstruktorska 12A
www.dekra.pl

PHOTOGRAPHIC DOCUMENTATION

Photo 17.
Tarcza hamulcowa tylna lewa

Photo 18.
Tarcza hamulcowa przednia lewa

DEKRA Polska Sp. z o.o.
02-673 Warszawa, ul. Konstruktorska 12A
www.dekra.pl

PHOTOGRAPHIC DOCUMENTATION

Photo 19.
Bagażnik

Photo 20.
Komora silnika

DEKRA Polska Sp. z o.o.
02-673 Warszawa, ul. Konstruktorska 12A
www.dekra.pl

PHOTOGRAPHIC DOCUMENTATION

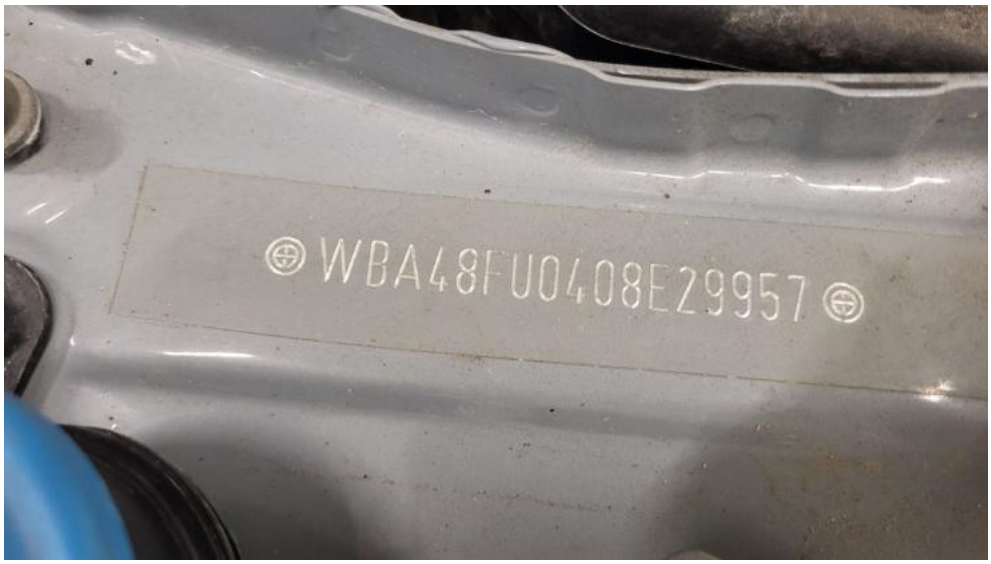

Photo 21.
Numer identyfikacyjny

Photo 22.
Tabliczka znamionowa

DEKRA Polska Sp. z o.o.
02-673 Warszawa, ul. Konstruktorska 12A
www.dekra.pl

PHOTOGRAPHIC DOCUMENTATION

Photo 23.
Zestaw wskaźników - przebieg

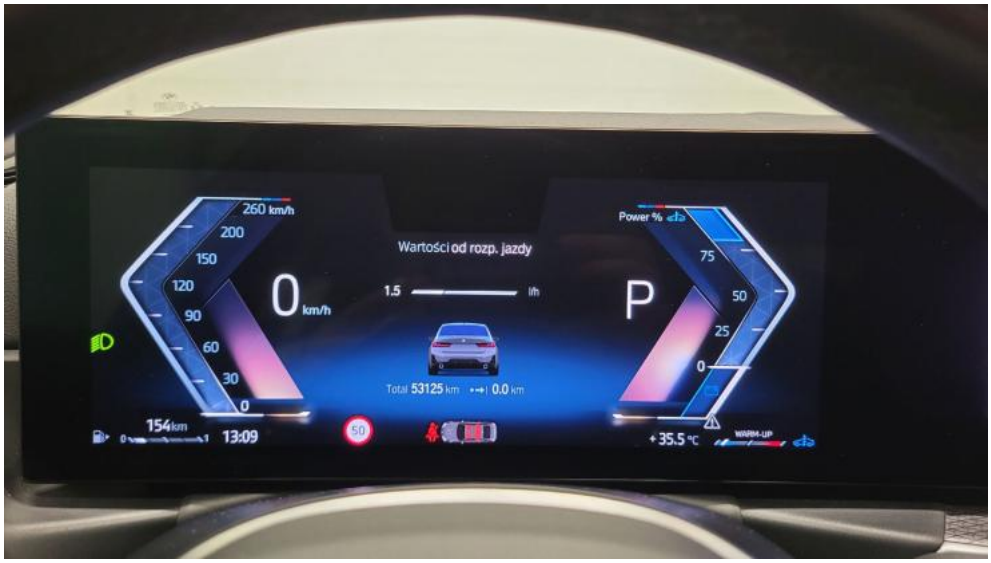

Photo 24.
Zestaw wskaźników - serwis

DEKRA Polska Sp. z o.o.
02-673 Warszawa, ul. Konstruktorska 12A
www.dekra.pl

PHOTOGRAPHIC DOCUMENTATION

Photo 25.
Widok przez otwarte drzwi przednie lewe

Photo 26.
Kierownica z lewej strony

DEKRA Polska Sp. z o.o.
02-673 Warszawa, ul. Konstruktorska 12A
www.dekra.pl

PHOTOGRAPHIC DOCUMENTATION

Photo 27.
Widok przez otwarte drzwi tylne lewe

Photo 28.
Widok z tylnej kanapy na deskę rozdz.

DEKRA Polska Sp. z o.o.
02-673 Warszawa, ul. Konstruktorska 12A
www.dekra.pl

PHOTOGRAPHIC DOCUMENTATION

Photo 29.
Konsola środkowa

Photo 30.
Tunel środkowy

DEKRA Polska Sp. z o.o.
02-673 Warszawa, ul. Konstruktorska 12A
www.dekra.pl

PHOTOGRAPHIC DOCUMENTATION

Photo 31.
Kierownica (na wprost)

Photo 32.
Dowód rej. Str. 1

DEKRA Polska Sp. z o.o.
02-673 Warszawa, ul. Konstruktorska 12A
www.dekra.pl

PHOTOGRAPHIC DOCUMENTATION

Photo 33.
Książka serwisowa – dane

Photo 34.
Książka serwisowa – ostatni przegląd

DEKRA Polska Sp. z o.o.
02-673 Warszawa, ul. Konstruktorska 12A
www.dekra.pl

PHOTOGRAPHIC DOCUMENTATION

Photo 35.
Dowód rej. str. 2

Photo 36.
Kluczyki

DEKRA Polska Sp. z o.o.
02-673 Warszawa, ul. Konstruktorska 12A
www.dekra.pl

PHOTOGRAPHIC DOCUMENTATION

Photo 37.
Zdjęcie do protokołu

Photo 38.
Zdjęcie do protokołu

DEKRA Polska Sp. z o.o.
02-673 Warszawa, ul. Konstruktorska 12A
www.dekra.pl

PHOTOGRAPHIC DOCUMENTATION

Photo 39.
Zdjęcie do protokołu

Photo 40.
Kratka/zaślepka halogenu P - Inne 1

DEKRA Polska Sp. z o.o.
02-673 Warszawa, ul. Konstruktorska 12A
www.dekra.pl

PHOTOGRAPHIC DOCUMENTATION

Photo 41.
Pokrywa komory silnika - Rysa/odprysk 1

Photo 42.
Zderzak - Rysa/odprysk 1

DEKRA Polska Sp. z o.o.
02-673 Warszawa, ul. Konstruktorska 12A
www.dekra.pl

PHOTOGRAPHIC DOCUMENTATION

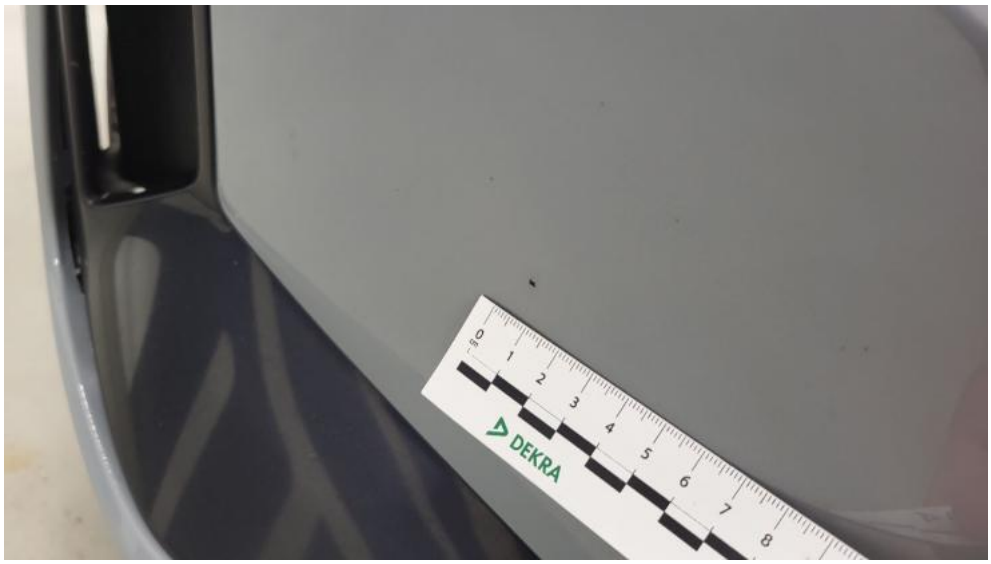

Photo 43.
Zderzak - Rysa/odprysk 2

Photo 44.
Felga aluminiowa przednia P - Rysa/odprysk 1

DEKRA Polska Sp. z o.o.
02-673 Warszawa, ul. Konstruktorska 12A
www.dekra.pl

PHOTOGRAPHIC DOCUMENTATION

Photo 45.
Drzwi przednie P - Wgniecenie/odkształcenie 1

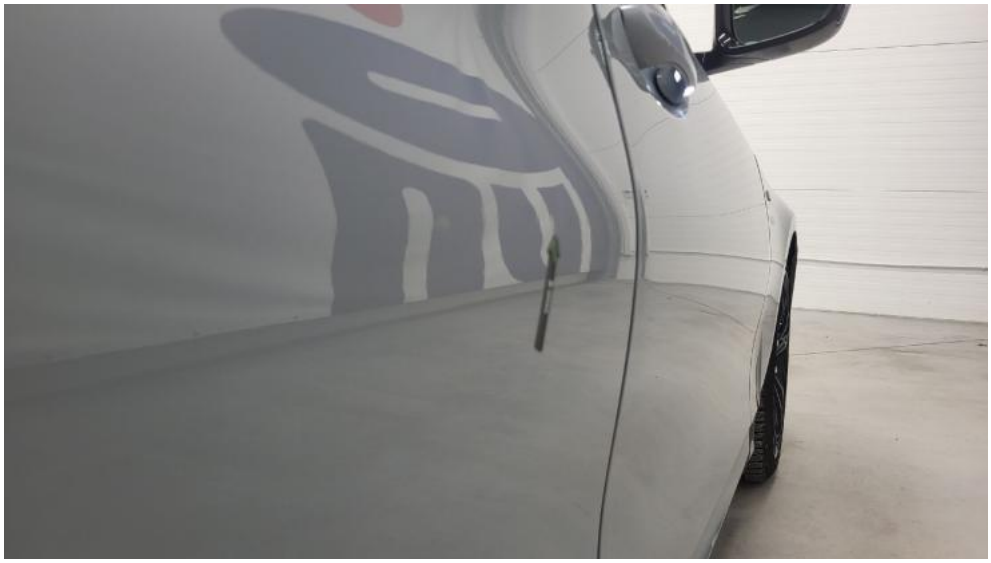

Photo 46.
Drzwi tylne P - Wgniecenie/odkształcenie 1

DEKRA Polska Sp. z o.o.
02-673 Warszawa, ul. Konstruktorska 12A
www.dekra.pl

PHOTOGRAPHIC DOCUMENTATION

Photo 47.
Zderzak tylny - Rysa/odprysk 1

Photo 48.
Zderzak tylny cz dolna - Rysa/odprysk 1

DEKRA Polska Sp. z o.o.
02-673 Warszawa, ul. Konstruktorska 12A
www.dekra.pl

PHOTOGRAPHIC DOCUMENTATION

Photo 49.
Błotnik tylny L / Ściana boczna L - Rysa/odprysk 1

Photo 50.
Drzwi przed L - Rysa/odprysk 1

DEKRA Polska Sp. z o.o.
02-673 Warszawa, ul. Konstruktorska 12A
www.dekra.pl

PHOTOGRAPHIC DOCUMENTATION

Photo 51.
Felga Aluminiowa przednia L - Rysa/odprysk 1

Photo 52.
Kanapa tyl. - Inne 1

DEKRA Polska Sp. z o.o.
02-673 Warszawa, ul. Konstruktorska 12A
www.dekra.pl

PHOTOGRAPHIC DOCUMENTATION

Photo 53.
Wykładzina(y) słupka środkowego L - Rysa/odprysk 1

DEKRA Polska Sp. z o.o.
02-673 Warszawa, ul. Konstruktorska 12A
www.dekra.pl