

DEKRA's commission No. : PKOL(W)/LODZ/76138/25/10/06
 commission/ damage No. : 25/023070
 Date of commission: 06-10-2025

DEKRA Poland - Headquarters
 02-673 Warszawa, ul. Konstruktorska 12A

Client :

PKO Leasing SA
 Świętokrzyska 36
 00-116 Warszawa

Expert:

Kacper Sosnowski (NEW)
 DEKRA Polska - współpraca O/Warszawa
Andrzej Sosnowski
 DEKRA Polska - Centrala

NOTE:

Due to the use of the document it was removed from it any information relating to the value of the vehicle, the price of equipment, adjustments, etc..

Vehicle data

Group of objects (Eurotax)	cars
EC code (Eurotax)	0159506
Manufacturer	TOYOTA
Model	Yaris 23-
Type / version	Yaris Hybrid 1.5 GR Sport
Body type	hatchback
Number of doors / seats	5/5
Curb weight [kg]	1153
Gross vehicle weight [kg]	1615
Wheelbase 1/2	2560
Engine type	spark ignition
Pollution reduction system	GPF
Engine capacity [ccm]	1490
Engine Power [hp/kW]	92/68
Gearbox	automatic
Registration /record No.	PY1955J
VIN / serial number	VNKKFAF320A016958
Date of first registration	03-06-2025
Date of next. tech. test	03-06-2028
Year of manufacture	2025 (year has been verified with the manufacturer's base)
Readout [km]	857 (read)
Body color / type of coating	gray/double-layered, metallized

Tyres

axle	Wheel	Manufacturer, type	Size	Measured profile
Front	right	BRIDGESTONE, TURANZA T005	215/40 18 89Y	6,0 mm
	left	BRIDGESTONE, TURANZA T005	215/40 18 89Y	6,0 mm
back	right	BRIDGESTONE, TURANZA T005	215/40 18 89Y	6,0 mm
	left	BRIDGESTONE, TURANZA T005	215/40 18 89Y	6,0 mm

Standard equipment by Eurotax

1. ABS
2. Active Emergency Brake Assist
3. Additional gauges
4. Antena dachowa w kształcie płetwy rekina (Shark-fin)
5. Asystent bezpiecznego wysiadania z pojazdu (SEA)
6. Automatic Emergency Call
7. Blind spot warning
8. Bord communication: other
9. Bumpers: other
10. Child lock manually
11. Czujnik deszczu i inteligentne wycieraczki
12. Czujnik zmierzchu i automatyczne światła
13. Czujniki parkowania przednie i tylne
14. Dach w kolorze fortepianowej czerni
15. Digital Cockpit – cyfrowy wyświetlacz na tablicy wskaźników (12,3")
16. EBD - elektroniczny rozdział sił hamowania
17. Electric parking brake
18. Exterior design: other
19. Felgi aluminiowe 18" z ogumieniem 215/40 R18
20. Floor mat
21. Fotel kierowcy z elektryczną regulacją podparcia odcinka lędźwiowego
22. Fotel kierowcy z manualną regulacją wysokości
23. Fotel pasażera pierwszego rzędu siedzeń z regulacją wysokości
24. Fotele przednie w stylistyce sportowej
25. Gniazdo 12V w konsoli centralnej
26. Gwarancja 3-letnia fabryczna z limitem przebiegu do 100 000 kilometrów
27. Gwarancja 5 lat fabryczna elementów układu hybrydowego z limitem przebiegu do 100 000 kilometrów
28. Głośniki 6
29. HAC - system wspomagający pokonywanie podjazdu
30. Heated seat driver, Heated seat passenger
31. Interfejs Android Auto i Apple CarPlay - połączenie bezprzewodowe
32. Interior lights: other accessories
33. Kamera cofania ze statycznymi liniami pomocniczymi
34. Kanapa tylna dzielona i składana w proporcji 60/40
35. Nakładki progowe z logo GR SPORT
36. Nawigacja Connected z mapami online i 4-letnią darmową transmisją danych
37. Ogranicznik prędkości automatyczny (ASL)
38. Other
39. Podsufitka w ciemnej tonacji
40. Poduszki powietrzne centralne pomiędzy kierowcą a pasażerem w pierwszym rzędzie
41. Poduszki powietrzne kierowcy i pasażera przednie i boczne
42. Podłoga bagażnika podwójna
43. Podłokietnik środkowy
44. Port USB-C
45. Power assisted brakes
46. Power windows front
47. Power windows rear
48. Radio
49. Skrzynia automatyczna bezstopniowa
50. Spojler tylny
51. Stacja do bezprzewodowego ładowania telefonu w konsoli centralnej
52. System AVAS (Acoustic Vehicle Alerting System)
53. System Bluetooth umożliwiający bezprzewodową łączność z telefonem
54. System bezkluczykowego dostępu do samochodu (Inteligentny kluczyk)
55. System dodatkowego nastrojowego oświetlenia wnętrza diodami LED
56. System mocowania fotelików dziecięcych na skrajnych tylnych siedzeniach (ISOFIX)
57. System monitorowania ciśnienia w oponach TPMS
58. System multimedialny Toyota Smart Connect z kolorowym ekranem dotykowym 10,5" HD
59. System ograniczania przyspieszania przy małych prędkościach
60. System opóźnionego wyłączenia świateł po zgaszeniu silnika (Follow me home)
61. System ostrzegania o ruchu poprzecznym z tyłu pojazdu z automatycznym hamowaniem (RCTAB)
62. System przypominający o sprawdzeniu tylnych foteli przed opuszczeniem pojazdu (RSRS)
63. System wykrywania zmęczenia kierowcy (SWS)
64. Szyba przednia ograniczająca hałas w kabinie pasażerskiej
65. Szyby tylne przyciemniane
66. Tapicerka z ekologicznego zamszu Ultrasuede ze skórzanymi boczками i przesykami, czerwona
67. Tempomat adaptacyjny, inteligentny (IACC)
68. Traction control

- | | |
|---|---|
| 35. Kierownica multifunkcyjna z obsługą systemów multimedialnych | 87. Układ rozpoznawania znaków drogowych (RSA) |
| 36. Kierownica podgrzewana | 88. Układ wczesnego reagowania w razie ryzyka zderzenia (PCS) z systemem wykrywania pieszych, rowerzystów |
| 37. Kierownica trójramienna obszyta skórą z perforacją i przeszyciami w kolorze czerwonym | 89. Uruchamianie silnika przyciskiem |
| 38. Klamki zewnętrzne lakierowane | 90. VSC - system stabilizacji toru jazdy |
| 39. Klimatyzacja automatyczna (dwustrefowa) z technologią oczyszczania i nawilżania powietrza Nanoe | 91. Vehicle immobilizer |
| 40. Kluczyk cyfrowy | 92. Wspomaganie kierownicy elektryczne (EPS) |
| 41. Kolumna kierownicy regulowana manualnie w dwóch płaszczyznach | 93. Wykończenie górnego przedniego grilla GR SPORT |
| 42. Kurtyny powietrzne | 94. Wykończenie konsoli centralnej w kolorze Gunmetal |
| 43. LED rear lights | 95. Wykończenie nawiewów bocznych w kolorze Gunmetal |
| 44. Lakier perłowy + dach Eclipse Black | 96. Wyłącznik przedniej poduszki powietrznej pasażera |
| 45. Lane control assistant | 97. Zamek centralny sterowany zdalnie |
| 46. Leather gearshifter/switch | 98. Zdalne aktualizacje (OTA) pakietu Toyota Safety Sense |
| 47. Listwy okienne w kolorze fortepianowej czerni | 99. Zestaw naprawczy do opon |
| 48. Lusterka zewnętrzne podgrzewane | 100. Światła do jazdy dziennej ze światłowodem w technologii LED |
| 49. Lusterka zewnętrzne regulowane elektrycznie | 101. Światła drogowe automatyczne AHB |
| 50. Lusterka zewnętrzne składane elektrycznie | 102. Światła główne w technologii LED (Basic LED) |
| 51. Lusterko wsteczne automatycznie przyciemniające się | 103. Światła przeciwmgielne w technologii LED |
| 52. Nakrętki antykradzieżowe do kół, chromowane | |

Base value of the vehicle

Base value of the vehicle by Eurotax (net) -

Corrections

First registration

Mileage

Tyres

Other

Uszkodzenia, stan, weryfikacja serwisowa -

Above figure was estimated on the basis of price quotations of used cars on the Polish market Eurotax (database number 10-2025 POL) with regard to technical and market parameters affecting the value of the vehicle.

Basic print without information about the vehicle's value - duey to use of the document any information relating to the value of the vehicle, the price of equipment, adjustments, etc.. were removed

Date: 10-10-2025

DEKRA's expert:
Kacper Sosnowski (NEW)
Andrzej Sosnowski

Document issued electronically valid without signature.

Measurement of thickness of the vehicle lacquer coating

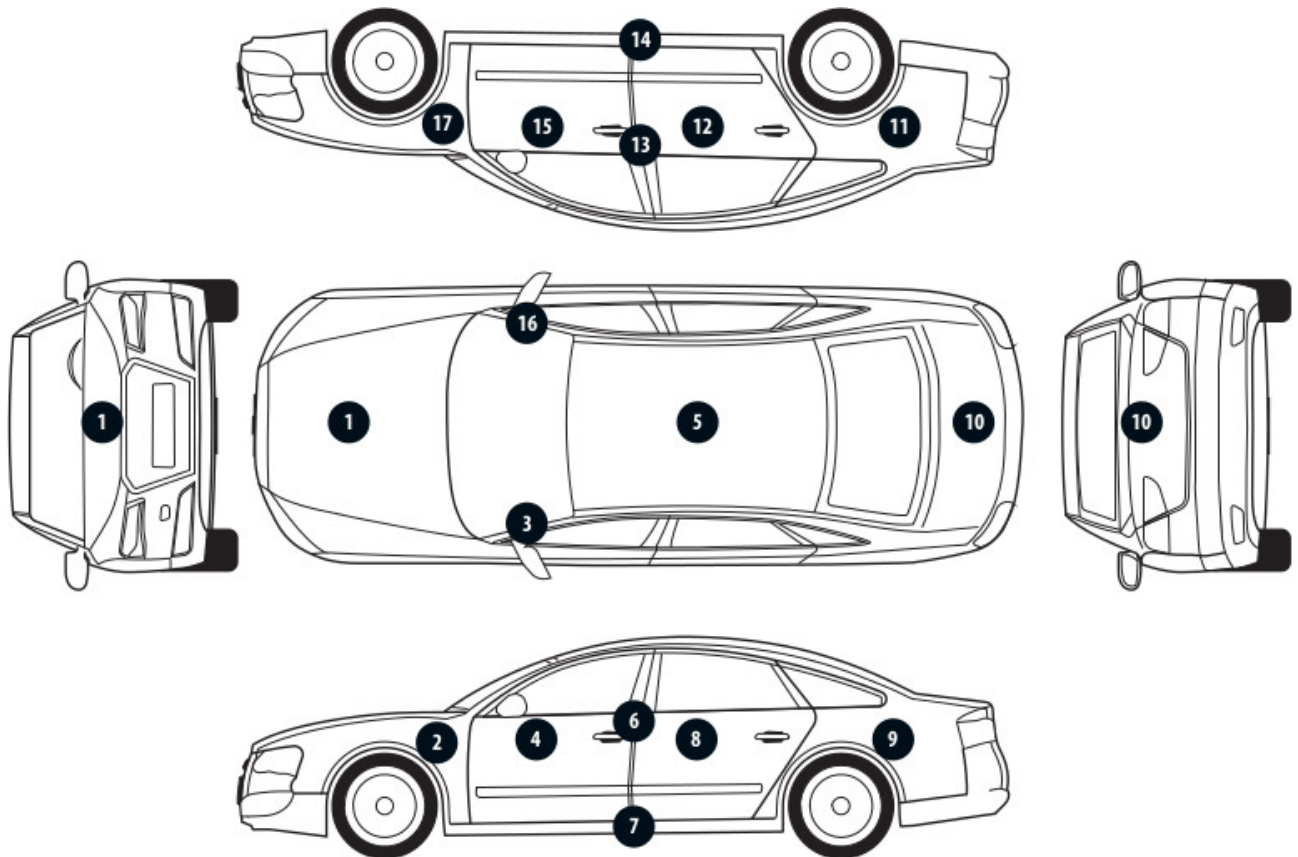

No. of controlled item	Controlled item	Measured range of thickness of the lacquer coat [μm]
1	Front cover	to 150
2	Front left fender	to 150
3	Left front pillar	to 150
4	Front left door	to 150
5	Roof	to 150
6	Left middle pillar	to 150
7	Right side sill	to 150
8	Left rear door	to 150
9	Rear left fender	to 150
10	Cover/lid	to 150
11	Right rear fender	to 150
12	Right rear door	to 150
13	Right middle pillar	to 150
14	Right side sill	to 150
15	Front right door	to 150
16	Right front pillar	to 150
17	Front right fender	to 150

Description of the technical condition

A detailed description of the technical condition contains in Description of the technical condition attached to following expertise.

General comments - regarding valuation**Vehicle documents**

During the inspection the registration proof of the vehicle was presented and its photo was taken and enclosed to the expertise.

During the inspection the service book was presented and its number is given below:

.

Information concerning the origin of the vehicle

Lack of reliable data.

Anti-theft protection - immobilizer

- as a result of the inspection of the vehicle found no malfunctions of the immobilizer in the extent possible to determine during the inspection of the vehicle in the non- workshop conditions.

Anti-theft protection - other:

not found

Additional comments on the car:

Not applicable.

Test drive

Test drive of the vehicle was conducted. Test drive in the full extent is not possible. Comment below:
ograniczenia placowe

Checking of the correctness and / or construction of identification / serial numbers of the object:

Not tested

Verification of the accuracy of the object data, including year of production, and other.

Not conducted - adopted according to the documents presented and indicated sources.

- The read odometer status has not been verified with records in electronic equipment of the vehicle.
- This expertise is used exclusively to estimate the market value of the item pricing and can not be used for any purpose other than those mentioned above.
- An expert assumes no responsibility for hidden defects (legal and physical) and the possible consequences arising from the continuing use of the subject of valuation, and for the consequences of using the same valuation.
- The above pricing is not an expertise of the technical condition of the subject of valuation and as such can not be considered, in particular, can not be treated as a guarantee for the sales subject of the valuation for estimated value.
- This evaluation may not be published as whole in any document without consent of its executors and without their consent as to the form and contents of such publication.
- The evaluation has been carried out basing on delivered documentation and organoleptic examination of

the assessed object. No diagnostic examination has been carried out, nor any workshop verification of the assessed object.

- This expertise has been issued basing on inspection of the assessed object in conditions ruling in its availability location.

Comments to the commission - regarding valuation

Kluczyki

TAK

2

Expert comments - regarding valuation

Aktywna kontrolka ciśnienia w kołach. Rysy na samochodzie. Substancja na samochodzie.

Rzeczoznawca dokonał oględzin pojazdu w warunkach parkingowych, co mogło ograniczyć pełną ocenę jego stanu technicznego. Dodatkowo, jeżeli jazda próbna została przeprowadzona (informacje w treści raportu), to wykonano ją w warunkach parkingowych, z niewielką prędkością, co może nie odzwierciedlać pełnych warunków eksploatacyjnych. Istnieje możliwość, że w innych okolicznościach ujawnią się dodatkowe uszkodzenia lub usterki, których nie można było wykryć podczas obecnych oględzin. Zalecamy zatem skorzystanie z możliwości oględzin pojazdu we własnym zakresie lub w Autoryzowanej Stacji Obsługi danej marki, co pozwoli na pełniejszą weryfikację stanu technicznego pojazdu przed udziałem w aukcji.”

Restrictive disclaimer - regarding valuation

Nie weryfikowano szczegółowo stanu układu napędowego, zawieszenia, kierowniczego, hamulcowego oraz wydechowego. Ocena została wykonana bez użycia podnośnika i specjalistycznego sprzętu diagnostycznego, nie dokonywano demontażu osłon i innych elementów. Ocena określa ogólny stan pojazdu na dzień oględzin w miejscu jego udostępnienia, nie może być zatem traktowana jako kompleksowa ocena stanu technicznego. Specyfikacja wg. programu operacyjnego w zakresie wyposażenia standardowego i dodatkowego nie gwarantuje zgodności ze stanem faktycznym w zakresie możliwym do ustalenia przez rzeczoznawcę podczas oględzin pojazdu.

Pomiar grubości powłoki lakierowej wykonano w miejscach możliwych do ich wykonania pomiary nie gwarantują oryginalności poszczególnych elementów poddanych ocenie.

- W Ocenie/Raporcie uwzględniono niesprawności, uszkodzenia, braki itp., które były możliwe do stwierdzenia organoleptycznego, w warunkach oględzin (z uwzględnieniem: stanu czystości pojazdu, warunków atmosferycznych, oświetlenia itd.) oraz bez weryfikacji serwisowej, bez dostępu do spodu pojazdu, bez specjalistycznego sprzętu diagnostycznego (w tym bez diagnostyki komputerowej), bez jazdy próbnej wykonanej w warunkach drogowych z obciążeniem.
- W ramach Oceny/Raportu nie weryfikowano odczytanego stanu drogomierza z zapisami w urządzeniach elektronicznych pojazdu.
- Rzeczoznawca nie bierze na siebie odpowiedzialności za wady ukryte (prawne i fizyczne) oraz ewentualne skutki wynikające z dalszego użytkowania przedmiotu oceny, a także za skutki wykorzystania samej oceny.
- Podane przedziały grubości powłoki lakierowej, dotyczą punktów pomiarowych. Nie mogą być traktowane jako gwarancja, że grubość powłoki lakierowej w innych punktach nie wykracza poza te przedziały.

- Zawarte w niniejszej Ocenie/Raporcie informacje (w tym dotyczące wyposażenia) służą jedynie ogólnym celom informacyjnym. Ocena/Raport nie może być zatem traktowana jako oferta w rozumieniu przepisów Kodeksu Cywilnego oraz opisu towaru ani zapewnienia w rozumieniu art. 4 Ustawy z dnia 27 lipca 2002 roku o szczególnych warunkach sprzedaży konsumenckiej.
- Niniejsza Ocena/Raport nie jest szczegółową oceną stanu technicznego.

Ocenę/Raport wykonano w kierunku ujawnienia uszkodzeń nieakceptowanych z punktu widzenia właściwego przewodnika zwrotu pojazdu lub innych ustaleń ze Zleceniodawcą. Tym samym Ocena/Raport może nie ujmować typowych zużyć i uszkodzeń eksploatacyjnych.

PHOTOGRAPHIC DOCUMENTATION



Photo 1.
Przekątna przednia lewa



Photo 2.
Przód

PHOTOGRAPHIC DOCUMENTATION



Photo 3.
Przekątna przednia prawa



Photo 4.
Bok prawy z przodu

PHOTOGRAPHIC DOCUMENTATION



Photo 5.
Bok prawy z tyłu



Photo 6.
Przekątna tylna prawa

PHOTOGRAPHIC DOCUMENTATION



Photo 7.
Tyl



Photo 8.
Przekątna tylna lewa

PHOTOGRAPHIC DOCUMENTATION



Photo 9.
Bok lewy z tyłu



Photo 10.
Bok lewy z przodu

PHOTOGRAPHIC DOCUMENTATION



Photo 11.
Próg lewy (widok od przodu)



Photo 12.
Próg prawy (widok od przodu)

PHOTOGRAPHIC DOCUMENTATION



Photo 13.
Spód pojazdu przód



Photo 14.
Spód pojazdu tył

PHOTOGRAPHIC DOCUMENTATION



Photo 15.

Tarcza hamulcowa przednia prawa



Photo 16.

Tarcza hamulcowa tylna prawa

PHOTOGRAPHIC DOCUMENTATION



Photo 17.
Tarcza hamulcowa tylna lewa



Photo 18.
Tarcza hamulcowa przednia lewa

PHOTOGRAPHIC DOCUMENTATION



Photo 19.
Bagażnik



Photo 20.
Koło zapasowe

PHOTOGRAPHIC DOCUMENTATION



Photo 21.
Komora silnika



Photo 22.
Numer identyfikacyjny

PHOTOGRAPHIC DOCUMENTATION



Photo 23.
Tabliczka znamionowa



Photo 24.
Zestaw wskaźników - przebieg

PHOTOGRAPHIC DOCUMENTATION



Photo 25.

Widok przez otwarte drzwi przednie lewe



Photo 26.

Kierownica z lewej strony

PHOTOGRAPHIC DOCUMENTATION



Photo 27.

Widok przez otwarte drzwi tylne lewe



Photo 28.

Widok z tylnej kanapy na deskę rozd.

PHOTOGRAPHIC DOCUMENTATION



Photo 29.
Konsola środkowa



Photo 30.
Tunel środkowy

PHOTOGRAPHIC DOCUMENTATION



Photo 31.
Kierownica (na wprost)



Photo 32.
Dowód rej. Str. 1

PHOTOGRAPHIC DOCUMENTATION



Photo 33.
Dow. Rej. Str.2 i klucze

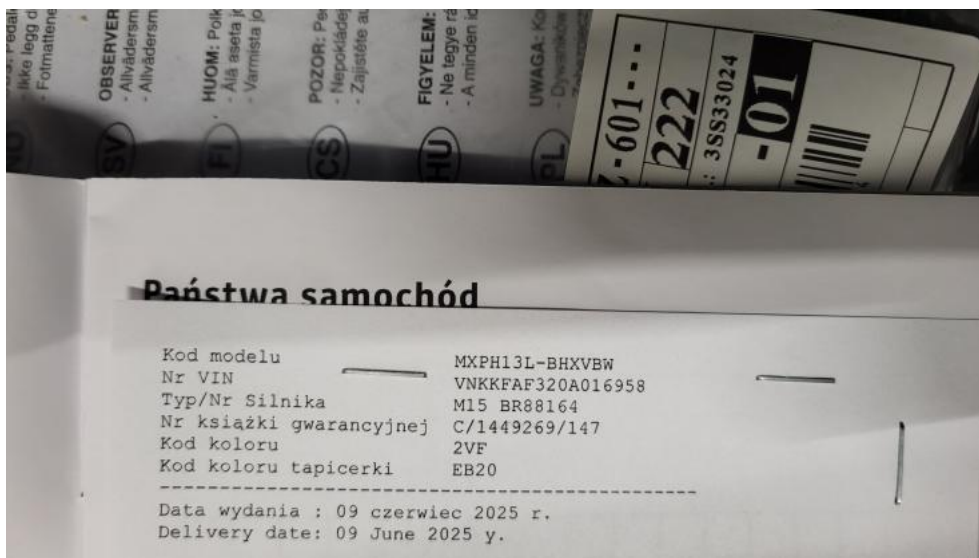

Photo 34.
Książka serwisowa – dane

PHOTOGRAPHIC DOCUMENTATION

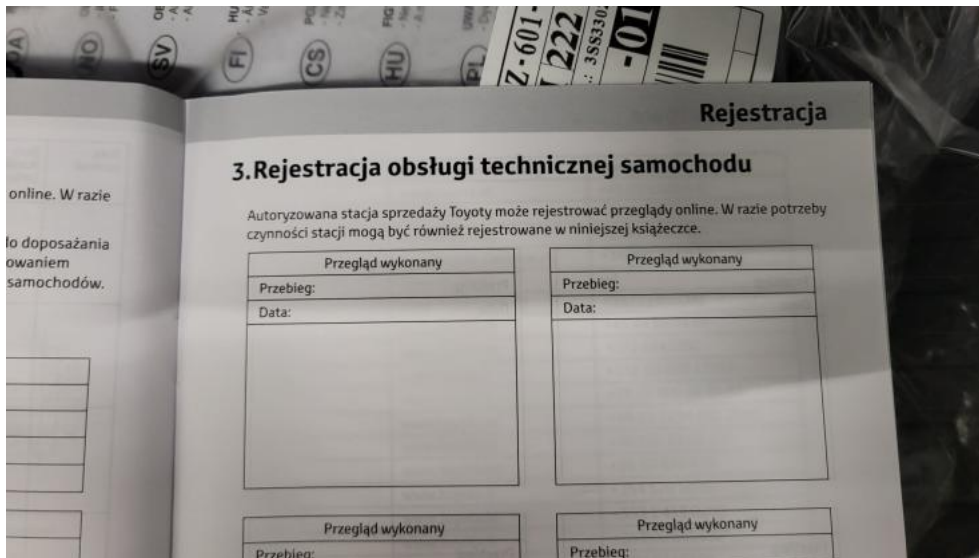

Photo 35.
Książka serwisowa – ostatni przegląd



Photo 36.
Instrukcje

PHOTOGRAPHIC DOCUMENTATION



Photo 37.
Zestaw naprawczy koła



Photo 38.
Zdjęcie do protokołu

PHOTOGRAPHIC DOCUMENTATION



Photo 39.
Zdjęcie do protokołu



Photo 40.
Zdjęcie do protokołu

PHOTOGRAPHIC DOCUMENTATION

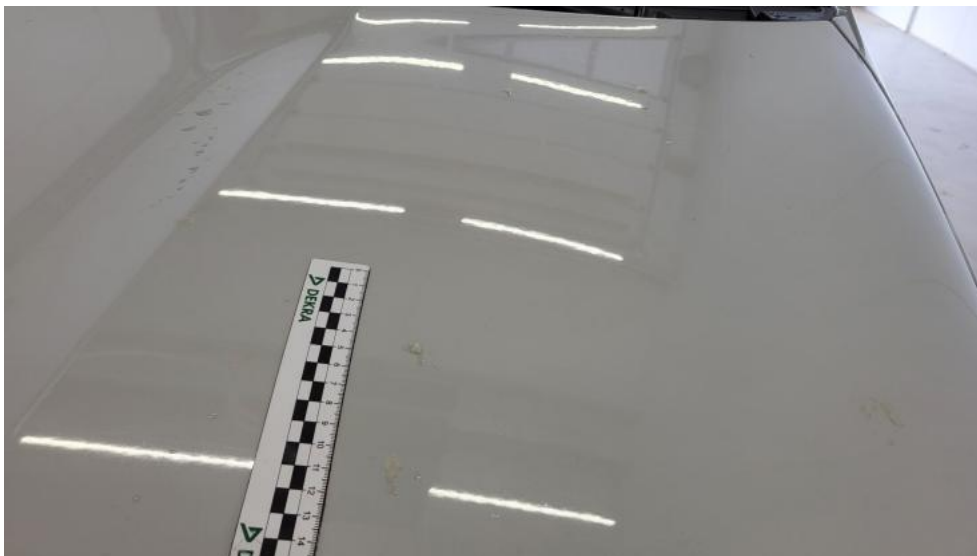

Photo 41.

Pokrywa komory silnika - Inne 1



Photo 42.

Zderzak - Inne 1

PHOTOGRAPHIC DOCUMENTATION



Photo 43.
Felga aluminiowa przednia P - Rysa/odprysk 1



Photo 44.
Reflektor P - Inne 1

PHOTOGRAPHIC DOCUMENTATION



Photo 45.
Felga aluminiowa tylna P - Rysa/odprysk 1



Photo 46.
Błotnik tylny L / Ściana boczna L - Wgniecenie/odkształcenie 1

PHOTOGRAPHIC DOCUMENTATION

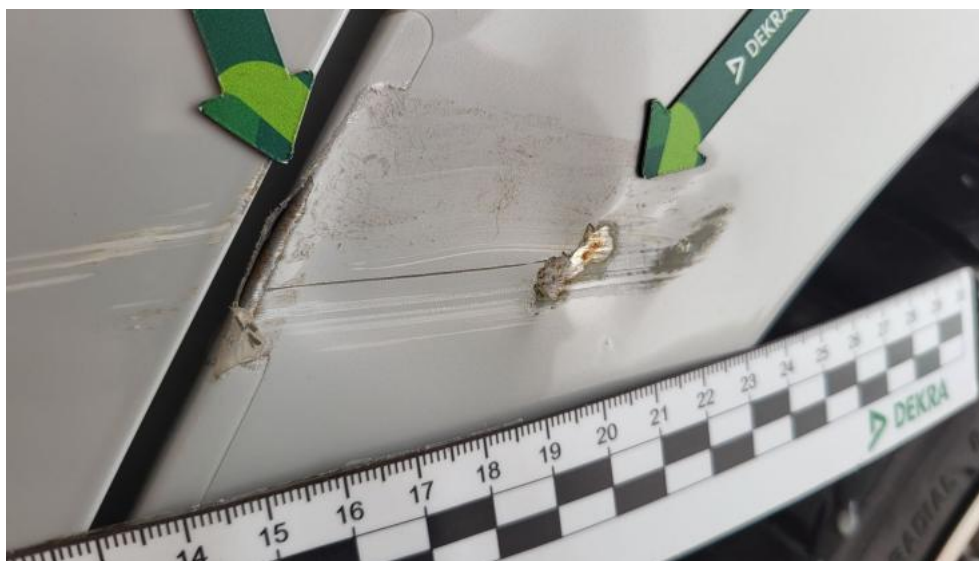

Photo 47.
Błotnik tylny L / Ściana boczna L - Inne 1



Photo 48.
Drzwi tylne L - Rysa/odprysk 1

PHOTOGRAPHIC DOCUMENTATION



Photo 49.
Drzwi tylne L - Wgniecenie/odkształcenie 1



Photo 50.
Próg L - Wgniecenie/odkształcenie 1

PHOTOGRAPHIC DOCUMENTATION



Photo 51.
Błotnik przedni L - Inne 1



Photo 52.
Reflektor L - Inne 1