

Nr zlecenia DEKRA: PKOL(W)/LODZ/74697/24/09/27
Nr zlecenia/szkody: 22/025253
Data zlecenia: 27-09-2024

DEKRA Polska - Centrala
02-673 Warszawa, ul. Konstruktorska 12A

Zleceniodawca:

PKO Leasing SA
Świętokrzyska 36
00-116 Warszawa

Rzeczoznawcy:

Kacper Sosnowski (NEW)
DEKRA Polska - współpraca O/Warszawa
Andrzej Sosnowski
DEKRA Polska - Centrala

UWAGA:

Ze względu na przeznaczenie dokumentu usunięto w nim wszelkie informacje dotyczące wartości pojazdu, cen wyposażenia, korekt, etc.

Dane pojazdu

Grupa obiektów (Eurotax)	samochody terenowe
Kod EC (Eurotax)	0147530
Producent	HYUNDAI
Model	Tucson 20-
Typ/wersja	Tucson 1.6 T-GDi 48V Smart 2WD DCT
Rodzaj nadwozia	KOM
Liczba drzwi/liczba miejsc	5/5
Masa własna [kg]	1550
Dopuszczalna masa całkowita [kg]	2100
Rozstaw osi 1/2	2680
Rodzaj silnika	z zapłonem iskrowym
Układ oczyszczana spalin	GPF
Pojemność silnika [ccm]	1598
Moc silnika [KM/kW]	150/110
Skrzynia biegów	automatyczna
Nr rejestracyjny	WU1543P
VIN	TMAJC81BGNJ257611
Data 1. rejestracji	20-10-2022
Data nast. bad. techn.	20-10-2025
Rok produkcji	2022
Stan licznika [km]	51 343 (odczytany)
Kolor nadwozia/rodzaj powłoki	czarny/2-warstwowy metalizowany

Ogumienie

Oś	Koło	Producent, typ	Rozmiar	Profil zmierzony
przednia	prawe	GREEN-MAX, WINTER ICE-15 SUV	225/60 18 100T	4,0 mm
	lewe	GREEN-MAX, WINTER ICE-15 SUV	225/60 18 100T	5,0 mm
tylna	prawe	GREEN-MAX, WINTER ICE-15 SUV	225/60 18 100T	7,0 mm
	lewe	GREEN-MAX, WINTER ICE-15 SUV	225/60 18 100T	7,5 mm

Wyposażenie standardowe wg Eurotax

1. ABS+ESC
2. Alarm
3. Asystent inteligentny ostrzegania o ograniczeniach prędkości (ISLA)
4. Asystent podążania po pasie ruchu (LFA)
5. Asystent ruszania pod górę (HAC)
6. Asystent stabilizacji przyczepy (TSA)
7. Asystent unikania kolizji czołowych, z wykrywaniem pieszych i rowerzystów
8. Asystent utrzymywania pasa ruchu (LKA)
9. Automatyczne włączanie świateł
10. Blokada dziękięca drzwi tylnych
11. Czujnik deszczu
12. Czujniki odległości przy parkowaniu, tył
13. DBC - system wspomagający zjazd ze wzniesienia
14. Dźwignia zmiany biegów obszyta skórą
15. El. podnoszenie szyb, przód
16. Felgi aluminiowe 18", z ogumieniem 235/55
17. Fotel kierowcy z regulacją odcinka lędźwiowego
18. Fotel kierowcy z regulacją wysokości
19. Fotel pasażera z regulacją wysokości
20. Fotele przednie z funkcją podgrzewania
21. Funkcja automatycznego odparowywania szyb
22. Funkcja wyboru trybu jazdy
23. Gazetowniki w oparciach foteli przednich
24. Gniazdo 12V w bagażniku
25. Gniazdo 12V w konsoli centralnej
26. Gniazdo USB (x2) dla pasażerów drugiego rzędu siedzeń
27. Gniazdo USB w konsoli centralnej
28. Głośniki w drzwiach, przód i tył
29. Głośniki wysokotonowe
30. Haczyki do mocowania bagażu
31. Hamulec pokolizyjny (MCB)
32. Hamulec postojowy - elektryczny z funkcją Auto Hold
33. Immobilizer
34. Kamera cofania z dynamicznymi liniami pomocniczymi
35. Kanapa tylna, składana w proporcji 40:20:40
36. Kanapa tylna, składana za pomocą dźwigni od strony bagażnika
37. Kierownica pokryta skórą
38. Kierownica z funkcją podgrzewania
39. Kierownica ze sterowaniem radia
40. Klamki zewnętrzne w kolorze nadwozia
41. Klimatyzacja automatyczna, 2-strefowa
42. Kolumna kierownicy regulowana w dwóch płaszczyznach
44. Lakier uni
45. Lusterka boczne składane elektrycznie
46. Lusterka boczne sterowane elektrycznie, podgrzewane
47. Lusterka boczne w kolorze nadwozia
48. Lusterka boczne z wbudowanymi kierunkowskazami
49. Lusterko wsteczne przyciemniające się automatycznie
50. Nawiew klimatyzacji dla drugiego rzędu siedzeń
51. Ogranicznik prędkości
52. Osłony przeciwsłoneczne kierowcy i pasażera rozsuwane, z lusterkami i oświetleniem
53. Oświetlenie bagażnika
54. Oświetlenie pierwszego i drugiego rzędu
55. Pasy bezpieczeństwa z regulacją wysokości, przód
56. Poduszka powietrzna centralna
57. Poduszki powietrzne boczne i kurtynowe
58. Poduszki powietrzne kierowcy i pasażera
59. Podłokietnik centralny z uchwytami na napoje
60. Port USB do ładowania
61. Reflektory halogenowe (mijania i drogowe)
62. Relingi dachowe
63. Roleta przestrzeni bagażowej
64. Schowek w podłodze bagażnika
65. Spoiler tylny z trzecim światłem Stop LED
66. System Bluetooth z obsługą komend głosowych
67. System monitorowania ciśnienia w oponach
68. System monitorujący poziom koncentracji kierowcy (DAW)
69. System multimedialny, z ekranem dotykowym 8", DAB, łączność z AppleCarPlay oraz Android Auto
70. System ostrzegania o odjechaniu poprzedzającego pojazdu (LVDA)
71. System ratunkowy eCall
72. Szyba czołowa akustyczna
73. Szyba tylna z funkcją podgrzewania i wyłącznikiem czasowym
74. Szyby boczne tylne przyciemniane
75. Tapicerka materiałowa
76. Tempomat
77. Uchwyty ISOFIX na tylnej kanapie
78. Wiązka do haka holowniczego
79. Zagłówki z regulacją wysokości, przód i tył
80. Zamek centralny
81. Zegary cyfrowe, z kolorowym wyświetlaczem 10,25"
82. Zestaw do naprawy przebitej opony
83. Światła do jazdy dziennej LED
84. Światła pozycyjne LED
85. Światła przeciwmgielne, tył

43. Kontrolka niskiego poziomu płynu do spryskiwaczy

Wyposażenie dealerskie (wybrane elementy)

1. Lakier metalizowany -

Wartość bazowa pojazdu

Wartość bazowa pojazdu wg Eurotax (netto) -

Korekty

Pierwsza rejestracja

Przebieg

Wyposażenie

Ogumienie

Inne

Braki, uszkodzenia stan -

Powyższą wartość określono w oparciu o notowania cen samochodów używanych na rynku polskim Eurotax (baza danych nr 10-2024 POL) z uwzględnieniem parametrów technicznych i rynkowych mających wpływ na wartość pojazdu.

Dla pojazdów zarejestrowanych w Polsce powyższa wartość została określona na dzień sporządzenia wyceny.

Jeżeli pojazd nie jest zarejestrowany w kraju - podana wartość jest wartością hipotetyczną przy założeniu uiszczenia wszelkich opłat i podatków należnych przy wprowadzeniu pojazdu na polski obszar celny.

Wydruk podstawowy bez informacji o wartości pojazdu - ze względu na przeznaczenie dokumentu usunięto w nim wszelkie informacje dotyczące wartości pojazdu, cen wyposażenia, korekt, etc.

Data: 11-10-2024

Rzecznik DEKRA:
Kacper Sosnowski (NEW)
Andrzej Sosnowski

Dokument wystawiony elektronicznie ważny bez podpisu.

Pomiar grubości powłoki lakierowej poj.

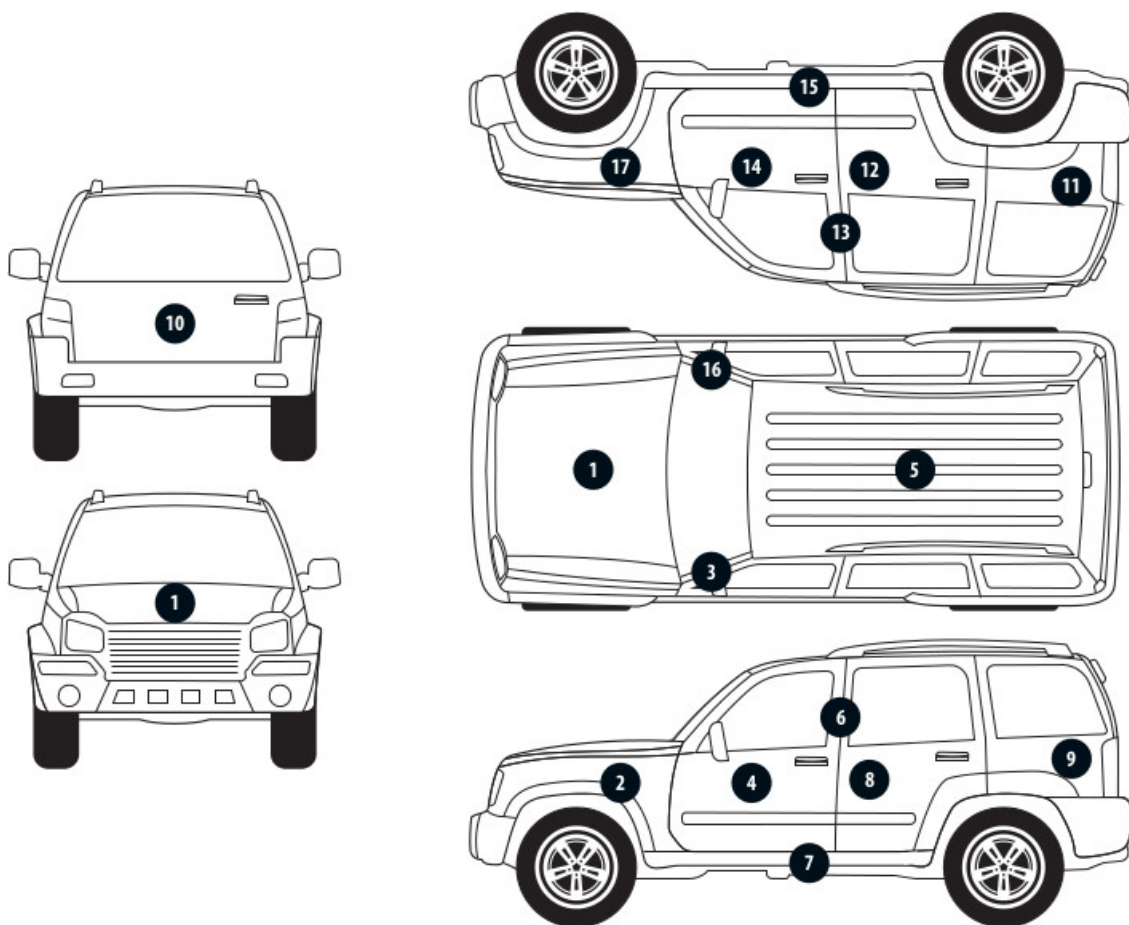

Nr punktu kontroli	Kontrolowany element	Zmierzony przedział grubości powłoki lakierowej [µm]
1	Pokrywa przednia	do 150
2	Błotnik przedni lewy	do 150
3	Słupek przedni lewy	do 150
4	Drzwi przednie lewe	do 150
5	Dach	do 150
6	Słupek środkowy lewy	do 150
7	Próg lewy	do 150
8	Drzwi tylne lewe	do 150
9	Ściana boczna lewa	do 150
10	Pokrywa/klapa tylna	do 150
11	Ściana boczna prawa	do 150
12	Drzwi tylne prawe	do 150
13	Słupek środkowy prawy	do 150
14	Drzwi przednie prawe	do 150
15	Próg prawy	do 150
16	Słupek przedni prawy	do 150
17	Błotnik przedni prawy	do 150

Opis stanu technicznego

Szczegółowy opis stanu technicznego zawarto w Opisie stanu technicznego załączonym do niniejszej ekspertyzy.

Uwagi ogólne - dot. wyceny

Dokumenty pojazdu

Przedstawiono następujące dokumenty pojazdu:

ksero pozwolenia czasowego

Podczas oględzin nie przedstawiono do wglądu książki serwisowej pojazdu.

Informacja dotycząca pochodzenia pojazdu

Brak wiarygodnych danych.

Dodatkowe uwagi dotyczące sam. osobowego:

Nie dotyczy.

Jazda próbna

Przeprowadzono próbę ruchową pojazdu.

Jazda próbna w pełnym zakresie niemożliwa. Poniżej podano komentarz:

ograniczenia placowe

Badanie poprawności i/lub budowy numerów identyfikacyjnych/seryjnych obiektu:

Nie badano.

Weryfikacja prawdziwości danych obiektu, w tym roku produkcji i innych.

Nie przeprowadzono - przyjęto wg okazanych dokumentów i wskazanych źródeł.

Zabezpieczenia przeciwkradzieżowe

fabryczne

-
- Nie weryfikowano odczytanego stanu drogomierza z zapisami w urządzeniach elektronicznych pojazdu.
 - Niniejsza ekspertyza służy wyłącznie do oszacowania wartości rynkowej przedmiotu wyceny i nie może być wykorzystywana do żadnego innego celu, niż wymieniony powyżej. Wycena nie może stanowić podstawy do oceny cech i stanu wycenianego obiektu przy jego zakupie.
 - Rzeczoznawca nie bierze na siebie odpowiedzialności za wady ukryte (prawne i fizyczne) oraz ewentualne skutki wynikające z dalszego użytkowania przedmiotu wyceny, a także za skutki wykorzystania samej wyceny.
 - Powyższa wycena nie jest szczegółową ekspertyzą stanu technicznego przedmiotu wyceny i za taką nie może być uznawana, w szczególności nie może być traktowana jako gwarancja sprzedaży przedmiotu wyceny za oszacowaną wartość.
 - Niniejsza wycena nie może być publikowana w całości w jakimkolwiek dokumencie bez zgody wykonawców i bez uzgodnienia z nimi formy i treści takiej publikacji.
 - Wycenę przeprowadzono w oparciu o dostarczoną dokumentację oraz badanie organoleptyczne wycenianego obiektu. Nie prowadzono badań diagnostycznych oraz weryfikacji warsztatowej przedmiotu wyceny.
 - Niniejsza wycena została sporządzona na podstawie oględzin wycenianego przedmiotu w warunkach

występujących w miejscu jego udostępnienia.

Uwagi do zlecenia - dot. wyceny

Kluczyki

TAK

1

Uwagi Rzeczoznawcy - dot. wyceny

Dostarczono ksero pozwolenia czasowego. Brak kompresora zestawu naprawczego koła. Rysy na samochodzie.

Zastrzeżenia ograniczające - dot. wyceny

Nie weryfikowano szczegółowo stanu układu napędowego, zawieszenia, kierowniczego, hamulcowego oraz wydechowego. Ocena została wykonana bez użycia podnośnika i specjalistycznego sprzętu diagnostycznego, nie dokonywano demontażu osłon i innych elementów. Ocena określa ogólny stan pojazdu na dzień oględzin w miejscu jego udostępnienia, nie może być zatem traktowana jako kompleksowa ocena stanu technicznego. Specyfikacja wg. programu operacyjnego w zakresie wyposażenia standardowego i dodatkowego nie gwarantuje zgodności ze stanem faktycznym w zakresie możliwym do ustalenia przez rzeczoznawcę podczas oględzin pojazdu. Pomiar grubości powłoki lakierowej wykonano w miejscach możliwych do ich wykonania pomiary nie gwarantują oryginalności poszczególnych elementów poddanych ocenie.

- W Ocenie/Raporcie uwzględniono niesprawności, uszkodzenia, braki itp., które były możliwe do stwierdzenia organoleptycznego, w warunkach oględzin (z uwzględnieniem: stanu czystości pojazdu, warunków atmosferycznych, oświetlenia itd.) oraz bez weryfikacji serwisowej, bez dostępu do spodu pojazdu, bez specjalistycznego sprzętu diagnostycznego (w tym bez diagnostyki komputerowej), bez jazdy próbnej wykonanej w warunkach drogowych z obciążeniem.
- W ramach Oceny/Raportu nie weryfikowano odczytanego stanu drogomierza z zapisami w urządzeniach elektronicznych pojazdu.
- Rzeczoznawca nie bierze na siebie odpowiedzialności za wady ukryte (prawne i fizyczne) oraz ewentualne skutki wynikające z dalszego użytkowania przedmiotu oceny, a także za skutki wykorzystania samej oceny.
- Podane przedziały grubości powłoki lakierowej, dotyczą punktów pomiarowych. Nie mogą być traktowane jako gwarancja, że grubość powłoki lakierowej w innych punktach nie wykracza poza te przedziały.
- Zawarte w niniejszej Ocenie/Raporcie informacje (w tym dotyczące wyposażenia) służą jedynie ogólnym celom informacyjnym. Ocena/Raport nie może być zatem traktowana jako oferta w rozumieniu przepisów Kodeksu Cywilnego oraz opisu towaru ani zapewnienia w rozumieniu art. 4 Ustawy z dnia 27 lipca 2002 roku o szczególnych warunkach sprzedaży konsumenckiej.
- Niniejsza Ocena/Raport nie jest szczegółową oceną stanu technicznego.

Ocenę/Raport wykonano w kierunku ujawnienia uszkodzeń nieakceptowanych z punktu widzenia właściwego przewodnika zwrotu pojazdu lub innych ustaleń ze Zleceniodawcą. Tym samym Ocena/Raport może nie ujmować typowych zużyć i uszkodzeń eksploatacyjnych.

DOKUMENTACJA FOTOGRAFICZNA



Fot. 1.
Przekątna przednia lewa



Fot. 2.
Przód

DOKUMENTACJA FOTOGRAFICZNA



Fot. 3.
Przekątna przednia prawa



Fot. 4.
Bok prawy z przodu

DOKUMENTACJA FOTOGRAFICZNA



Fot. 5.
Bok prawy z tyłu



Fot. 6.
Przekątna tylna prawa

DOKUMENTACJA FOTOGRAFICZNA



Fot. 7.
Tyl



Fot. 8.
Przekątna tylna lewa

DOKUMENTACJA FOTOGRAFICZNA



Fot. 9.
Bok lewy z tyłu



Fot. 10.
Bok lewy z przodu

DOKUMENTACJA FOTOGRAFICZNA



Fot. 11.
Próg lewy (widok od przodu)



Fot. 12.
Próg prawy (widok od przodu)

DOKUMENTACJA FOTOGRAFICZNA



Fot. 13.
Spód pojazdu przód



Fot. 14.
Spód pojazdu tył

DOKUMENTACJA FOTOGRAFICZNA

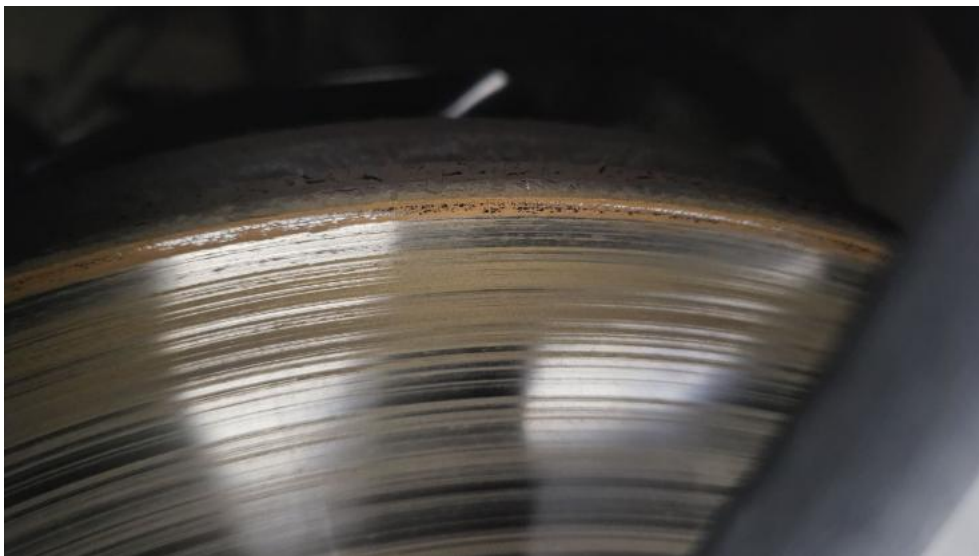

Fot. 15.
Tarcza hamulcowa przednia prawa



Fot. 16.
Tarcza hamulcowa tylna prawa

DOKUMENTACJA FOTOGRAFICZNA



Fot. 17.
Tarcza hamulcowa tylna lewa

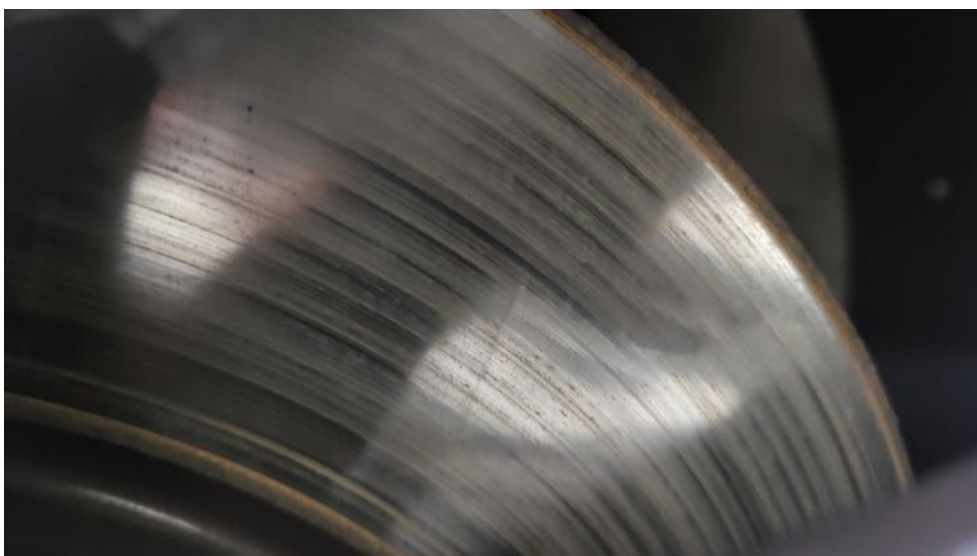

Fot. 18.
Tarcza hamulcowa przednia lewa

DOKUMENTACJA FOTOGRAFICZNA



Fot. 19.
Bagażnik



Fot. 20.
Koło zapasowe

DOKUMENTACJA FOTOGRAFICZNA



Fot. 21.
Komora silnika



Fot. 22.
Numer identyfikacyjny

DOKUMENTACJA FOTOGRAFICZNA

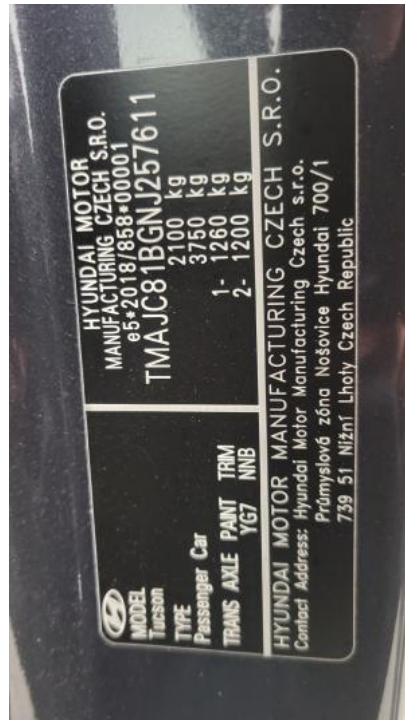

Fot. 23.
Tabliczka znamionowa



Fot. 24.
Zestaw wskaźników - przebieg

DOKUMENTACJA FOTOGRAFICZNA



Fot. 25.
Widok przez otwarte drzwi przednie lewe



Fot. 26.
Kierownica z lewej strony

DOKUMENTACJA FOTOGRAFICZNA



Fot. 27.

Widok przez otwarte drzwi tylne lewe



Fot. 28.

Widok z tylnej kanapy na deskę rozdz.

DOKUMENTACJA FOTOGRAFICZNA



Fot. 29.
Konsola środkowa



Fot. 30.
Tunel środkowy

DOKUMENTACJA FOTOGRAFICZNA



Fot. 31.
Kierownica (na wprost)

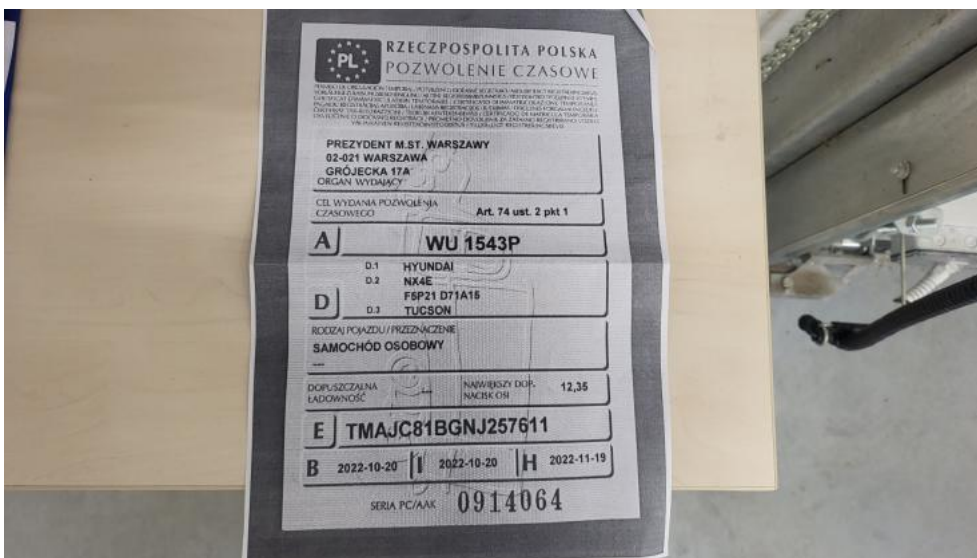

Fot. 32.
Dow. rej. ksero Str. 1

DOKUMENTACJA FOTOGRAFICZNA



Fot. 33.
Dow. Rej. ksero Str.2 i klucze

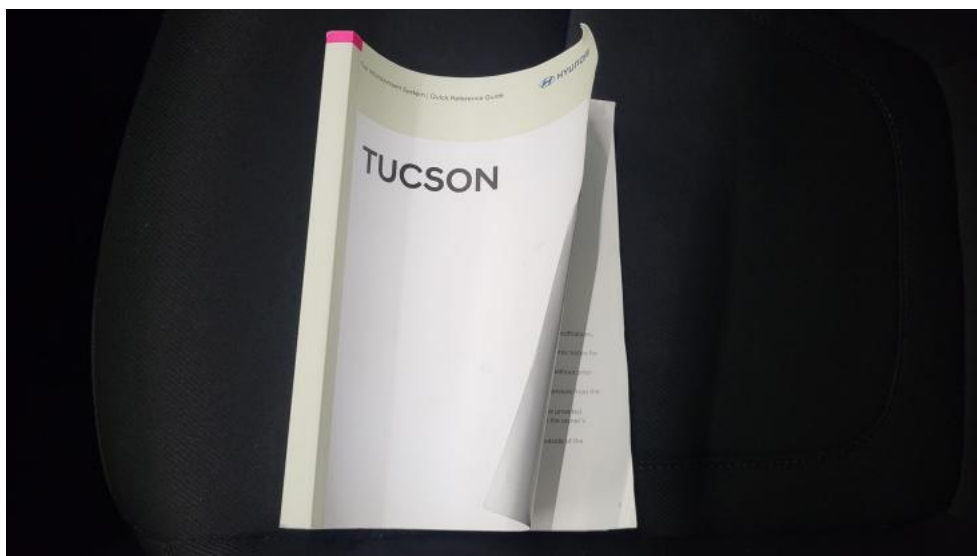

Fot. 34.
Instrukcje

DOKUMENTACJA FOTOGRAFICZNA



Fot. 35.
Zestaw naprawczy koła



Fot. 36.
Zdjęcie do protokołu

DOKUMENTACJA FOTOGRAFICZNA



Fot. 37.
Zdjęcie do protokołu



Fot. 38.
Zdjęcie do protokołu

DOKUMENTACJA FOTOGRAFICZNA



Fot. 39.
Zderzak - Rysa/odprysk 1



Fot. 40.
Zderzak - Rysa/odprysk 2

DOKUMENTACJA FOTOGRAFICZNA

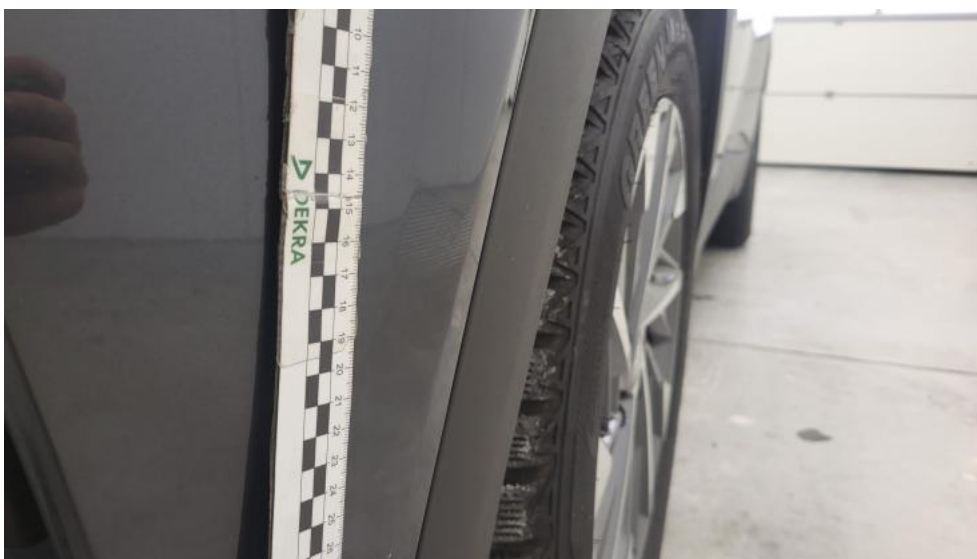

Fot. 41.
Zderzak() - Rysa/odprysk 3



Fot. 42.
Zderzak - Wgniecenie/odkształcenie 1

DOKUMENTACJA FOTOGRAFICZNA



Fot. 43.
Zderzak - Wgniecenie/odkształcenie 2



Fot. 44.
Zderzak() - Wgniecenie/odkształcenie 3

DOKUMENTACJA FOTOGRAFICZNA



Fot. 45.
Zderzak - Pęknięcie/rozerwanie 1



Fot. 46.
Zderzak - Pęknięcie/rozerwanie 2

DOKUMENTACJA FOTOGRAFICZNA



Fot. 47.
Błotnik przedni P - zdjęcie poglądowe 1



Fot. 48.
Błotnik przedni P - Wgniecenie/odkształcenie 1

DOKUMENTACJA FOTOGRAFICZNA



Fot. 49.
Błotnik przedni P - Inne 1



Fot. 50.
Drzwi przednie P - Rysa/odprysk 1

DOKUMENTACJA FOTOGRAFICZNA



Fot. 51.
Drzwi przednie P - Rysa/odprysk 2



Fot. 52.
Drzwi tylne P - Rysa/odprysk 1

DOKUMENTACJA FOTOGRAFICZNA



Fot. 53.
Drzwi tylne P - Wgniecenie/odkształcenie 1



Fot. 54.
Drzwi tylne P - Wgniecenie/odkształcenie 2

DOKUMENTACJA FOTOGRAFICZNA



Fot. 55.
Drzwi tylne P() - Wgniecenie/odkształcenie 3



Fot. 56.
Próg P - zdjęcie poglądowe 1

DOKUMENTACJA FOTOGRAFICZNA



Fot. 57.
Próg P - Rysa/odprysk 1

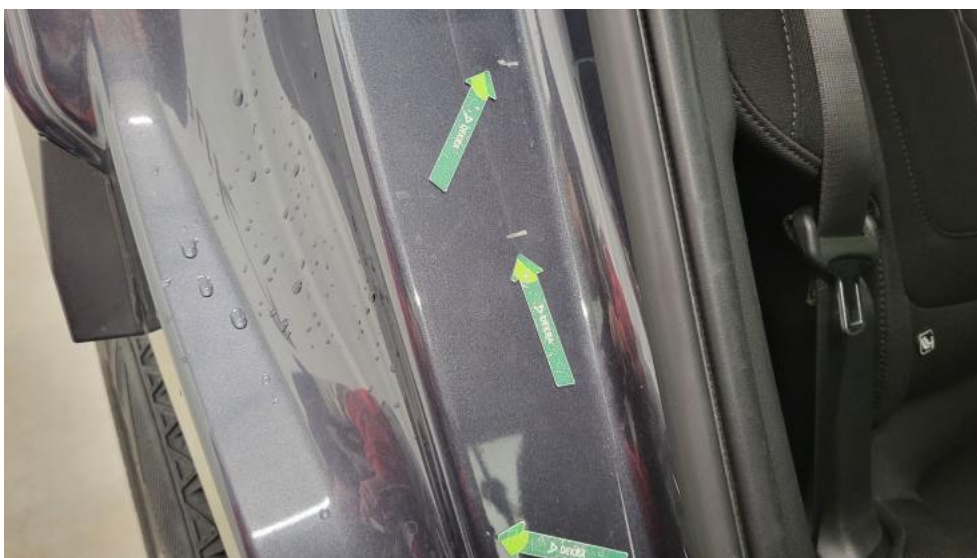

Fot. 58.
Błotnik tylny P / Ściana boczna P - Rysa/odprysk 1

DOKUMENTACJA FOTOGRAFICZNA



Fot. 59.

Błotnik tylny P / Ściana boczna P - Rysa/odprysk 2

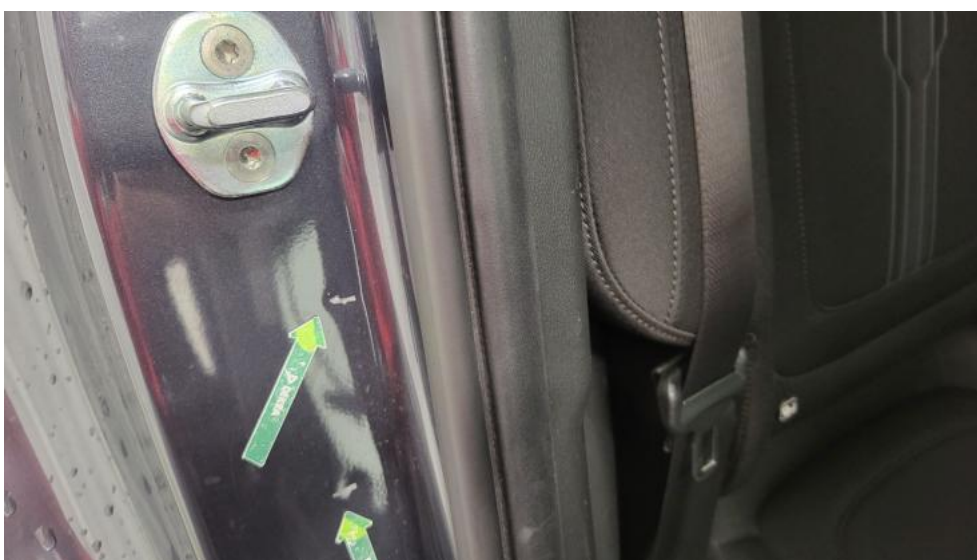

Fot. 60.

Błotnik tylny P / Ściana boczna P - Wgniecenie/odkształcenie 1

DOKUMENTACJA FOTOGRAFICZNA

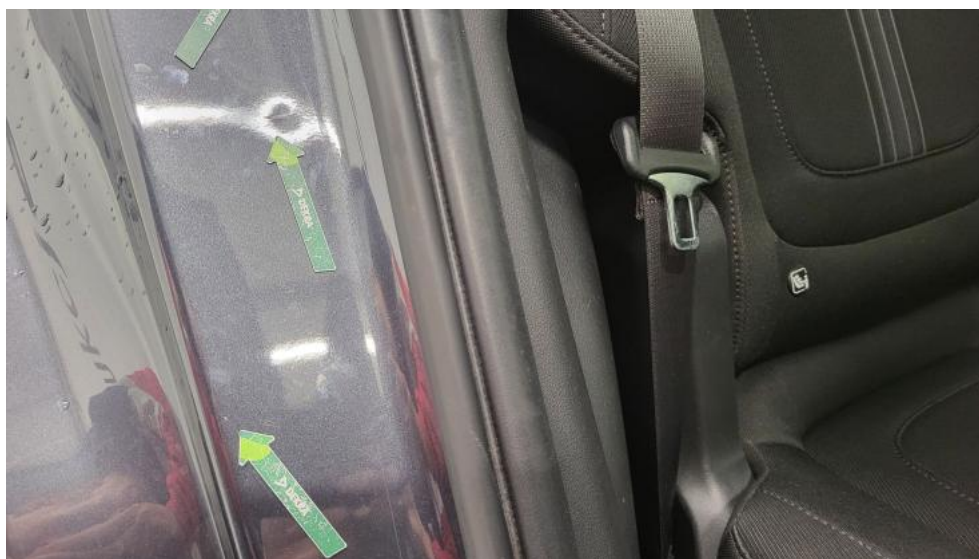

Fot. 61.
Błotnik tylny P / Ściana boczna P - Wgniecenie/odkształcenie 2

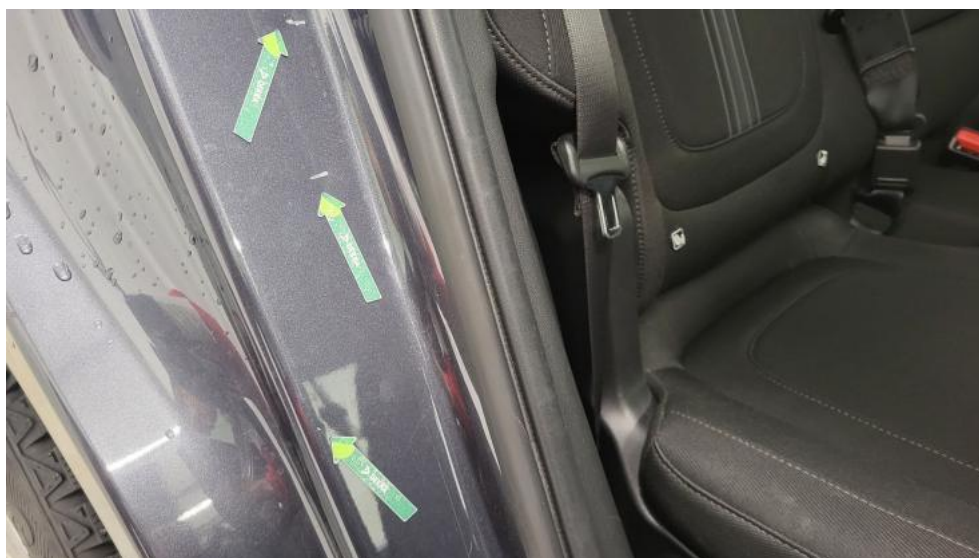

Fot. 62.
Błotnik tylny P / Ściana boczna P() - Wgniecenie/odkształcenie 3

DOKUMENTACJA FOTOGRAFICZNA

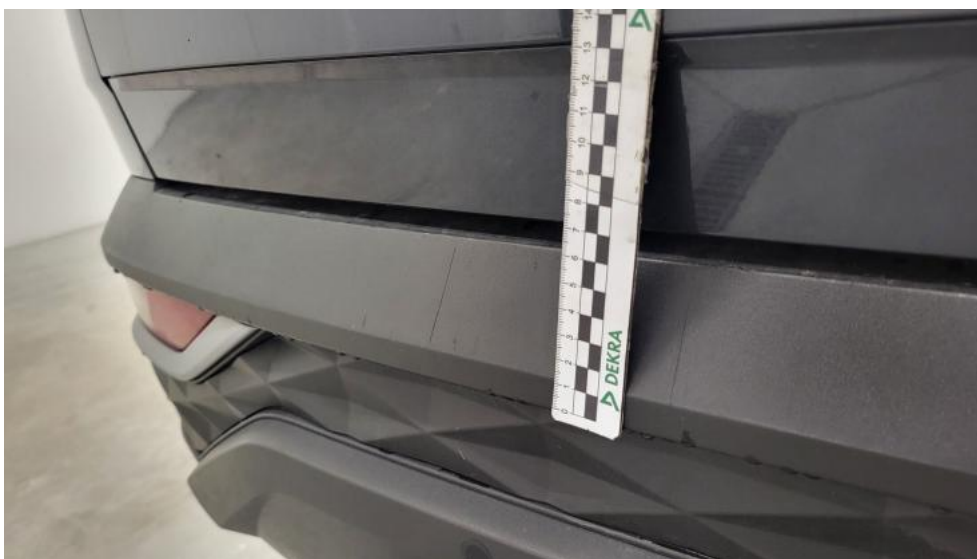

Fot. 63.
Zderzak tylny - Rysa/odprysk 1



Fot. 64.
Drzwi tylne L - Rysa/odprysk 1

DOKUMENTACJA FOTOGRAFICZNA



Fot. 65.
Fotel prz. praw. - Inne 1



Fot. 66.
Kanapa tyl. - Inne 1

DOKUMENTACJA FOTOGRAFICZNA



Fot. 67.
Tapicerka drzwi tylnych L - Rysa/odprysk 1



Fot. 68.
Tapicerka drzwi tylnych L - Wgniecenie/odkształcenie 1