

Nr zlecenia: 164/17/04/2026/PKO LEASING REMARKETING

z dnia: 2026/04/17

Zleceniodawca:

PKO Leasing
 wi tokrzyska 36
 00-116 Warszawa



Rzeczoznawca:

in . Artur Kaw cki /zatw. Pion Weryfikacyjny eRzeczoznawcy

WYCENA WARTO CI

Zadanie: Ocena stanu technicznego i okre lenie warto ci rynkowej pojazdu

DANE IDENTYFIKACYJNE POJAZDU (*)

Dane: [M] VI-2026

Rodzaj pojazdu:	Motocykl	VIN:	Z D M 3 D F B A A R B 0 0 8 3 2 9
Marka:	DUCATI	Nr rejestracyjny:	EL17N3
Grupa:	Sportowe Superbike	Nr Info-Ekspert:	095-00276
Model:	Panigale V4 Bagnaia 2022	Rok produkcji:	2023

Wskazanie drogomierza	111 km
Data pierwszej rejestracji	2024/01/05
Data wa no ci badania technicznego	2027/01/05

Przeniesienie nap du	ła cuch
Jednostka nap dowy	z zapłonem iskrowym (wtrysk)
Pojemno / Moc silnika	1103 ccm / 158kW (215KM)
Rodzaj chłodzenia	ciecz
Liczba suwów	4
Liczba cylindrów / Układ cylindrów	4 / widlasty
Kolor powłoki lakierowej, (rodzaj lakieru)	Czerwony

WYPOSA ENIE STANDARDOWE

L.p. Nazwa elementu wyposażenia	L.p. Nazwa elementu wyposażenia
1 ABS - system zapobiegający blokowaniu kół	12 *Osłona pokrywy alternatora karbonowa
2 Amortyzator skr tu	13 *Osłona wahacza karbonowa/tytan
3 Amortyzator tylny Ohlins sterowany elektronicznie	14 *Sety podnó ków i d wigien zmiany biegów i hamulca z frezowanego aluminium
4 Asystent startu DPL	15 System kontroli hamowania silnikiem EBC
5 *Błotnik przedni karbonowy	16 System kontroli trakcji DTC EVO
6 *Błotnik tylny z karbonu	17 System wspomagania zmiany biegów Quick Shifter
7 Ducati Slide Control (DSC)	18 wiatła do jazdy dziennej DRLs

8 +Felgi kute Marchesini czarne	19 *Tłumik Akrapovic Titanium
9 Kierunkowskazy z automatycznym wył cznikiem	20 Zawieszenie przednie regulowane elektr. Ohlins
10 Komputer pokładowy	21 *Zestaw suchego sprz ęła sportowy
11 +Manetki podgrzewane	

OPIS ZAMONTOWANEGO W POJE DZIE OGUMIENIA

Koło	Marka, typ	Bie nik [mm]
Przednie:	*PIRELLI 120/70 R17 58W	DIABLO SUPERCORSA SP
Tylne:	*PIRELLI 200/60ZR R17 80W	DIABLO SUPERCORSA SP

UWAGI RZECZOZNAWCY DOTYCZ CE WYCENY

Dokonano sprawdzenia historii pojazdu w bazie CEPIK.

Pomiar powłoki lakierowej:
- zbiornik paliwa - 240-300 um.

Wyceniany motocykl to limitowana edycja DUCATI PANIGALE V4 BAGNAIA World Champion Replica. Motocykl ten został zaprojektowany dla uczczenia Francesco Bagnai w mistrzostwach MotoGP 2022. Podpis na motocyklu to odr czny autograf Francesco Bagnai. Ka dy motocykl został osobi cie podpisany przez zawodnika i zabezpieczony warstw ę lakieru bezbarwnego. Wyprodukowano jedynie 260 egzemplarzy. Przemiotowy egzemplarz 175/260.

W bazie Info-Ekspert brak rezydualnych warto ci bazowych dla wycenianego pojazdu. Ko cow warto ustalono na podstawie bie cej analizy rynku wtórnego, z uwzgl dnieniem stanu technicznego pojazdu, poziomu zu ycia, wyposa enia oraz roku produkcji.

Na motocyklu nie stwierdzono uszkodze eksploatacyjnych. Stwierdzono oznaczenie farb ę grubo mocujących.

Dodatkowo stwierdzono:
- ł czenie z bate sprz ęła - ogniska korozji,

Uwaga:

Rzecznawca dokonał ogl dzin pojazdu w warunkach parkingowych, co mogło ograniczy pełn ocen jego stanu technicznego. Dodatkowo, je eli jazda próbna została przeprowadzona (informacje w tre ci raportu), to wykonano j w warunkach parkingowych, z niewielk pr dko ci , co mo e nie odzwierciedla pełnych warunków eksploatacyjnych. Istnieje mo liwo ę , e w innych okoliczno ciach ujawni si dodatkowe uszkodzenia lub usterki, których nie mo na było wykry podczas obecnych ogl dzin.

Zalecamy zatem skorzystanie z mo liwo ci ogl dzin pojazdu we własnym zakresie lub w Autoryzowanej Stacji Obsługi danej marki, co pozwoli na pełniejsz weryfikac ę stanu technicznego pojazdu przed udziałem w aukcji.

OPIS STANU TECHNICZNEGO ZESPOŁÓW POJAZDU

JAZDA KONTROLNA

1 Gło no pracy silnika	BEZ UWAG
2 Przyspieszenia pojazdu	BEZ UWAG
3 Praca układu kierowniczego	BEZ UWAG
4 Gło no (stuki) zawieszenia	BEZ UWAG
5 Zmiana biegów, działanie sprz ęła	BEZ UWAG

6 Gło no skrzyni biegów / bloku nap dowego BEZ UWAG

7 Skuteczno hamulca zasadniczego BEZ UWAG

Próba ruchowa przeprowadzona na niewielkim dystansie, na zimnym silniku, w warunkach parkingowych, z prędkością do 15 km/h.

Komunikat komputera pokładowego:

- konieczny przegląd serwisowy od 331 dni,

Konieczna weryfikacja w warunkach serwisowych.

DOKUMENTY I KOMPLETACJA POJAZDU

1 Kluczyki (ilość sztuk) 2 szt.

2 Dowód rejestracyjny TAK

POZOSTAŁE INFORMACJE

1 Pochodzenie pojazdu

Salon Polska

2 Badanie poprawności numerów identyfikacyjnych

Numer VIN wybity na ramie oraz numer VIN tabliczki znamionowej zgodny z dowodem rejestracyjnym

3 Weryfikacja odczytanego stanu drogomierza

Odczytany z licznika.

Zastrzeżenia ograniczające opinię.

ü Zawarte w niniejszej Wycenie/Raporcie informacje (w tym dotyczące wyposażenia) służy jedynie ogólnym celom informacyjnym. Wycena/Raport nie może być zatem traktowana jako oferta w rozumieniu przepisów Kodeksu Cywilnego oraz opisu towaru ani zapewnienia w rozumieniu art. 4 Ustawy z dnia 27 lipca 2002 roku o szczególnych warunkach sprzedaży konsumenckiej.

ü Wycena/Raport została sporządzona w celu ustalenia istnienia albo nieistnienia uszkodzeń nieakceptowalnych pod względem ceny umowy korzystania z samochodu lub innych okoliczności uzgodnionych w zleceniu. Wycena/Raport nie obejmuje typowych uszkodzeń wynikających z eksploatacji samochodu oraz jego standardowego zużycia.

ü Jeżeli chcesz traktować ten dokument jako źródło wiedzy o samochodzie przy jego zakupie, czynisz to na własną odpowiedzialność. Rzeczoznawcy sp.j. nie ponosi odpowiedzialności za takie użycie tej Wyceny/Raporu.

ü Niniejsza wycena służy wyłącznie do oszacowania wartości rynkowej przedmiotu wyceny i nie może być wykorzystywana do żadnego innego celu, ni wymienionego powyżej. W szczególności wycena nie może stanowić podstawy do oceny cech i stanu wycenianego obiektu przy jego zakupie.

ü Rzeczoznawca nie bierze na siebie odpowiedzialności za wady ukryte (prawne i fizyczne) oraz ewentualne skutki wynikające z dalszego użytkowania przedmiotu wyceny, a także za skutki wykorzystania samej wyceny.

ü Powyższa wycena nie jest ekspertyzą stanu technicznego przedmiotu wyceny i za taką nie może być uznawana, w szczególności nie może być traktowana jako gwarancja sprzedaży przedmiotu wyceny za oszacowaną wartość.

ü Wycenę przeprowadzono w oparciu o dostarczoną dokumentację oraz badanie organoleptyczne wycenianego obiektu. Nie prowadzono badań diagnostycznych oraz weryfikacji warsztatowej przedmiotu wyceny.

ü Nie stwierdzono dodatkowych niesprawności i/lub uszkodzeń i/lub braków w zakresie możliwym do ustalenia w warunkach oględzin tj. bez dostępu do spodu pojazdu, specjalistycznego sprzętu diagnostycznego, jazdy próbnej wykonanej w warunkach drogowych z obciążeniem.

ü Rzeczoznawca podczas oględzin poza warsztatem nie jest w stanie stwierdzić wypadkowej przeszłości pojazdu. W przypadku podwyższonych wartości pomiarów powłoki lakierowej, konieczna jest ekspertyza w warunkach warsztatowych.

ü Rok produkcji pojazdu - nie weryfikowano. Przyjęto w oparciu o dane przekazane przez Zleceniodawcę.

ü Niniejsza wycena nie może być publikowana w całości w jakimkolwiek dokumencie bez zgody wykonawców i bez

uzgodnienia z nimi formy i treść takiej publikacji. Zakaz publikacji nie dotyczy posługiwania się wycenami w umowach cywilno-prawnych zawieranych przez zlecającego i dotyczących przedmiotu

ü Przed odbiorem pojazdu, kupujący zobowiązany jest do konfrontacji rzeczywistego stanu z informacjami zawartymi w wycenie. Odbiór przedmiotu jest równoznaczny ze zrzeczeniem się wszelkich roszczeń, co do stanu technicznego.

ü Nie badano poprawności i/lub budowy numerów identyfikacyjnych/seryjnych obiektu oraz nie weryfikowano prawdziwości danych obiektu.

ü Niniejsza wycena nie może być traktowana jako gwarancja sprzedaży przedmiotu wyceny za oszacowaną wartość.

ü W przypadku ujawnienia dodatkowych informacji dotyczących przedmiotowego pojazdu, niedostępnych w czasie wykonywania niniejszej opinii, zaprezentowane stanowisko może ulec zmianie.

ü W opinii założono, że nie wykryto żadnych faktów, które mogłyby istotnie wpływać na wartość wycenionego pojazdu, jeżeli w opisie pojazdu nie widnieje inaczej.

ü Rzeczoznawca nie ponosi odpowiedzialności za ewentualne błędy wynikające z przedstawionych informacji otrzymanych od użytkownika/sprzedawcy/zamawiającego wyceny, jeżeli brak podstaw do kwestionowania ich zgodnie ze stanem rzeczywistym lub ustalenie stanu rzeczywistego przez rzeczoznawcę było niemożliwe lub znacznie utrudnione.

ü Wyposażenie standardowe wg. Info - Ekspert. Rzeczoznawca nie ponosi odpowiedzialności za ewentualne błędy programu. Lista wyposażenia w wycenie ma charakter poglądowy i nie potwierdza kompletności. Aby ustalić specyfikacje fabrycznego wyposażenia należy zwrócić się do dealera.

ü W warunkach, w jakich przeprowadzono oględziny rzeczoznawca nie miał możliwości zweryfikowania poprawności działania całego wyposażenia.

ü Opis stanu technicznego pojazdu jest ważny na dzień oględzin. Rzeczoznawca nie bierze odpowiedzialności za zmiany stanu pojazdu wynikające z dalszej eksploatacji lub postoju (np. uszkodzenie akumulatora, powiększenie lub powstanie ognisk korozji, uszkodzenie układu hamulcowego, itp.) – zaleca się sprawdzenie daty wyceny

ü Jeżeli elementy jednostki napędowej, układu przeniesienia napędu itp., są rozmontowane, rzeczoznawca nie weryfikuje kompletności poszczególnych układów. Możliwość wystąpienia braków w kompletacji (np. ze względu na wykorzystanie unieruchomionego pojazdu jako „dawcy części”).

ü Nie weryfikowano odczytanego stanu drogomierza z zapisami w urzędzeniach elektronicznych pojazdu. Rzeczoznawca nie dokonuje oceny autentyczności przebiegu.

ü W przypadku pojazdów z niesprawnym akumulatorem lub bez niego - podłączenie sprawnego akumulatora nie gwarantuje sprawności technicznej pojazdu. W związku z tym przyjmuje się, że stan techniczny pojazdu jest nieznanym, istnieje ryzyko ujawnienia wad ukrytych i dodatkowych uszkodzeń.

ü Nie weryfikowano gwarancji, statusu pakietów serwisowych i kompletności w zakresie osprzętu dodatkowego, z którym przedmiot był zamówiony.

Dokument wystawiony elektronicznie, ważny bez podpisu

DOKUMENTACJA FOTOGRAFICZNA



Fot. nr 1



Fot. nr 2



Fot. nr 3



Fot. nr 4



Fot. nr 5



Fot. nr 6



Fot. nr 7

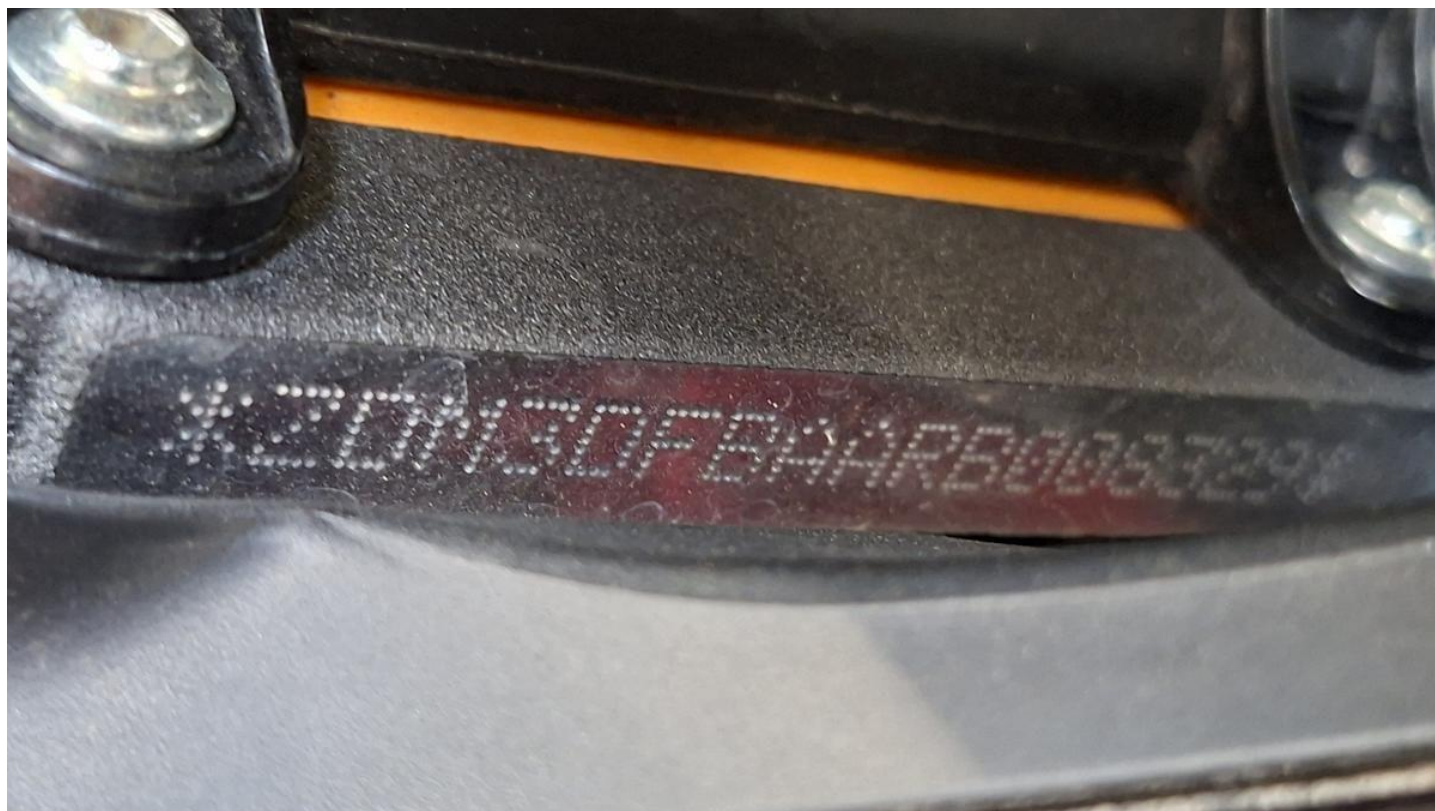

Fot. nr 8



Fot. nr 9



Fot. nr 10



Fot. nr 11



Fot. nr 12

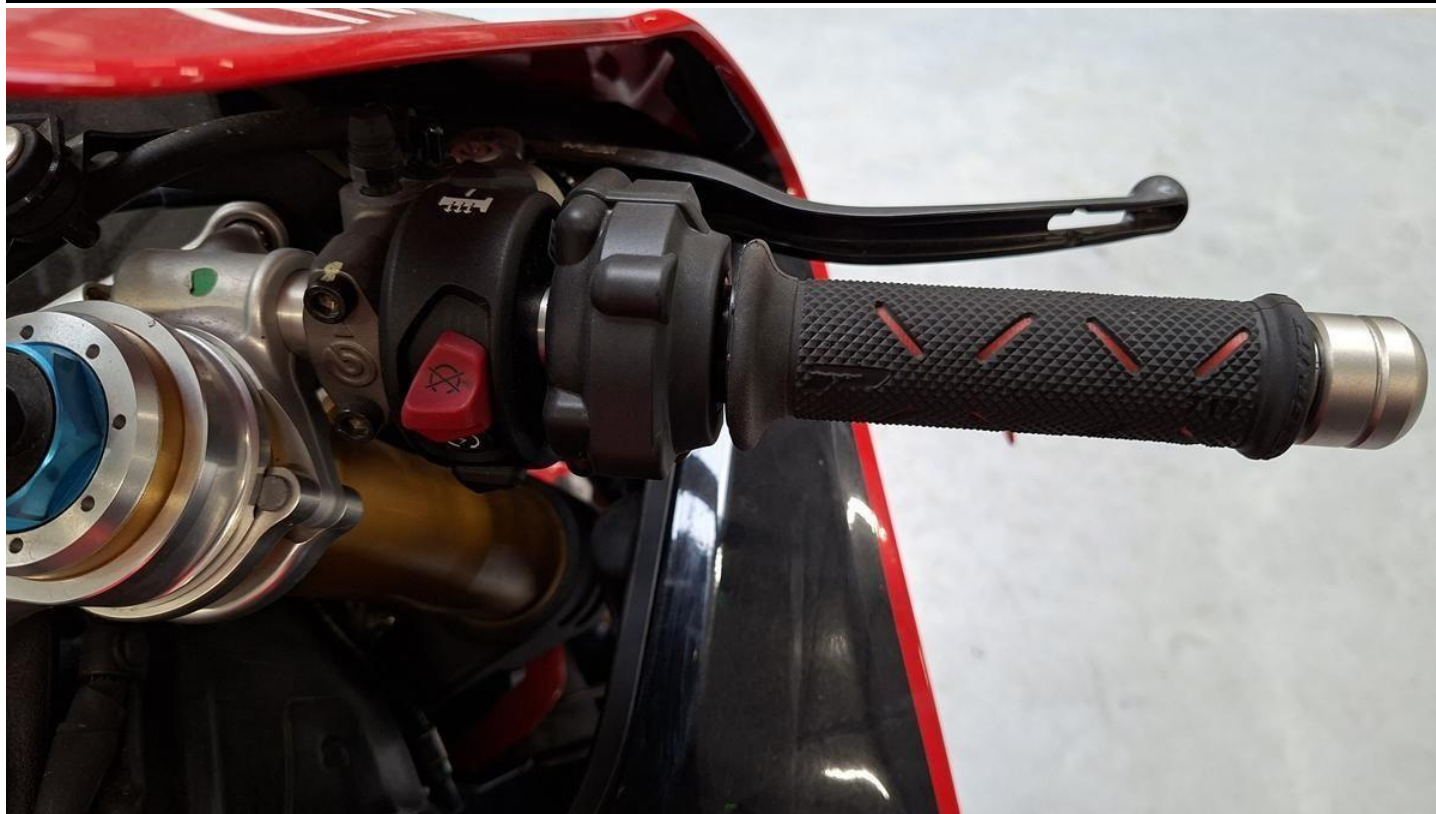

Fot. nr 13



Fot. nr 14



Fot. nr 15



Fot. nr 16



Fot. nr 17



Fot. nr 18



Fot. nr 19



Fot. nr 20



Fot. nr 21



Fot. nr 22



Fot. nr 23



Fot. nr 24

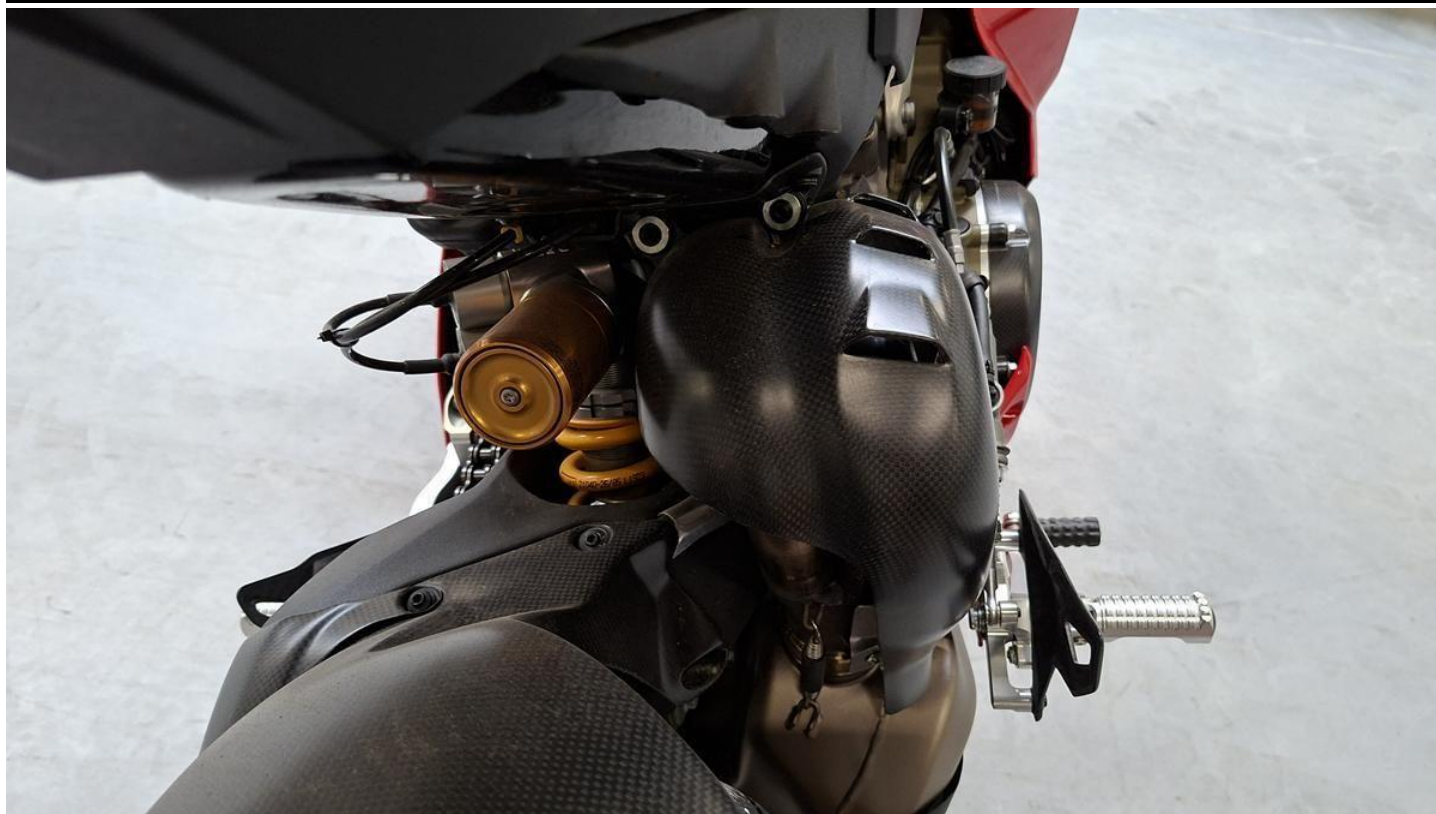

Fot. nr 25



Fot. nr 26



Fot. nr 27



Fot. nr 28



Fot. nr 29



Fot. nr 30



Fot. nr 31

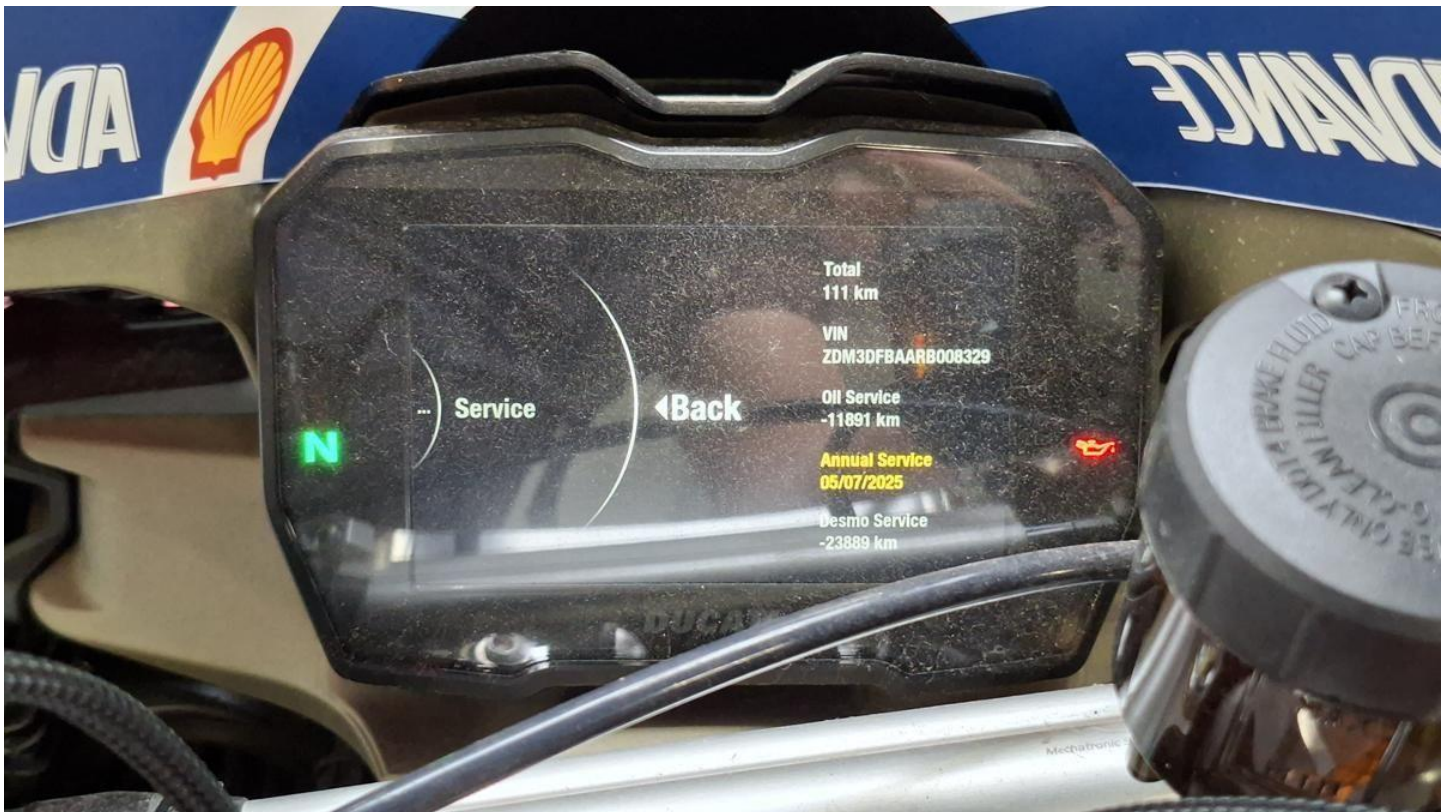

Fot. nr 32



Fot. nr 33



Fot. nr 34



Fot. nr 35



Fot. nr 36

sing

<input checked="" type="checkbox"/> TERMIN BADAŃIA TECHNICZNEGO 05.01.2027 DATA 07 LUT 2024 PODPIS	<input checked="" type="checkbox"/> TERMIN BADAŃIA TECHNICZNEGO m.p. DATA PODPIS	AGENCJA URZĘDOWA ---(V.9) POZIOM EMISJI SPALIN - EURO 5--- 07 LUT 2024 URZĘD WARSZAWY NIP: 142-388-1227
<input checked="" type="checkbox"/> TERMIN BADAŃIA TECHNICZNEGO m.p. DATA PODPIS	<input checked="" type="checkbox"/> TERMIN BADAŃIA TECHNICZNEGO m.p. DATA PODPIS	
<input checked="" type="checkbox"/> TERMIN BADAŃIA TECHNICZNEGO m.p. DATA PODPIS	<input checked="" type="checkbox"/> TERMIN BADAŃIA TECHNICZNEGO m.p. DATA PODPIS	
<p>A - numer rejestracyjny pojazdu, B - data pierwszej rejestracji pojazdu, C - dane posiadacza pojazdu / właściciela pojazdu, D - dane pojazdu, E - numer identyfikacyjny pojazdu, F.1 - maksymalna masa całkowita, C - masa własna, H - silnik wałtroci (dowódki), I - data wydania dowodu rejestracyjnego, K - numer świadectwa homologacji typu pojazdu, R1, P2, R3 - dane silnika, Q - stosunek mocy do ciężaru (w kW/kg), S.1, S.2 - liczba miejsc siedzących (siedzący), E2.1.1 - dopuszczalna masa całkowita pojazdu (zgodny pojazdów z hamulcem / bez hamulca), L - liczba osi, O.1, O.2 - maksymalna masa całkowita przyczepy i dany następnego badania technicznego pojazdu.</p>		<p>Pouczenie: Właściciel pojazdu jest zobowiązany zgłosić w ciągu 30 dni od momentu, kiedy wydał dowód rejestracyjny, wszelkie zmiany danych zawartych w dowodzie rejestracyjnym pojazdu.</p>

Fot. nr 37

Dokument wystawiony elektronicznie, wa ny bez podpisu