WYCENA WARTOŚCI

Zamawiający:	PKO Leasing Świętokrzyska 36, 00-116 Warszawa
Numer zlecenia:	105/26/06/2026/PKO LEASING REMARKETING
Numer wewnętrzny:	00805/LF/24
Wykonawca:	Artur Kawęcki
Przedmiot wyceny:	Wózek widłowy LINDE H30CNG-02
Nr fabryczny:	H2X393F04620
Data sporządzenia:	04-07-2026

Cel i przeznaczenie wyceny

Celem wyceny jest określenie wartości rynkowej i wartości dla wymuszonej sprzedaży przedmiotu wyceny dla potrzeb określenia ceny wywoławczej na aukcji, na rzecz PKO Leasing S.A.

Przedmiot wyceny

W dniu 01.07.2026 r. przeprowadzono oględziny na terenie placu PKO LEASING REMARKETING Słomczyn, ul. Metalowa 10, 05-600 Grójec.

Przedmiotem wyceny jest wózek widłowy LINDE H30CNG-02 wykorzystywany w transporcie bliskim i magazynowaniu towarów o znacznej masie. Znajduje zastosowanie w magazynach, fabrykach, gospodarstwach.

Dane identyfikacyjne

Nazwa:	Wózek widłowy
Producent:	LINDE
Typ/model:	H30CNG-02
Numer fabryczny:	H2X393F04620
Przebieg:	5735 mth
Rok produkcji:	2015

Podstawowe dane techniczne i wyposażenie

Udźwig nominalny:	3000 kg
Masa własna:	4885 kg
Wysokość podnoszenia:	ok. 4115 mm (wg specyfikacji producenta)
Wysokość masztu:	ok. 2900 mm
Maszt:	Standard
Napęd:	CNG
Moc silnika:	36 kW
Długość wideł:	1200 mm
Wyposażenie:	Pełna kabina Oświetlenie robocze Przesuw boczny Zabezpieczenie antykradzieżowe

Informacje dotyczące stanu technicznego i dokumentacji

Maszyna zmagazynowana na hali – zabezpieczona przed działaniem czynników atmosferycznych.

Wózek nie uruchomiono, brak butli, akumulator całkowicie rozładowany. Po podłączeniu do zasilania zewnętrznego, odczytano przebieg. Brak reakcji na przekręcenie kluczyka przy próbie rozruchu. Zgodnie z informacją przekazaną przez zleceniodawcę – zablokowane koło przednie P. Konieczna weryfikacja w warunkach serwisowych. Istnieje ryzyko wykrycia dodatkowych uszkodzeń oraz braków w ukompletowaniu podczas oględzin w warunkach serwisowych.

Stwierdzono uszkodzenia o charakterze eksploatacyjnym w postaci zabrudzenia, zarysowań, odprysków powłoki lakierowej, ognisk korozji.

Dodatkowo stwierdzono:

- butla z gazem – brak,
- obudowy boczne – liczne zadrapania, starcia powłoki lakierowej, ogniska korozji,
- lampa tylna L – rozszczelniona,
- ogumienie – liczne przecięcia,
- fotel – rozerwany, pas zablokowany,
- podłokietnik – wyrwany fragment materiału,
- drzwi boczne L – wgnieciona, zarysowane, ogniska korozji,
- drzwi boczne P – wgnieciona, zarysowane, ogniska korozji,
- zbiorniczek wyrównawczy płynu chłodniczego – poziom płynu poniżej minimum,
- zacieki olejowe w okolicy masztu,

Komunikaty komputera pokładowego:

- przegląd od 394 h,
- błąd D192,

Konieczna weryfikacja w warunkach serwisowych.

Stan wizualny ocenia się na przeciętny.

Na tabliczce znamionowej znajduje się oznakowanie CE.

Na maszynie nie stwierdzono naklejki z oznaczeniem badań UDT. Brak ważnego badania UDT.

Do oględzin nie okazano instrukcji obsługi, dziennika konserwacji, dokumentacji UDT.

Do wózka okazano 1 kluczyk do stacyjki.

Uwaga:

Oględziny przedmiotu zostały przeprowadzone na placu i dotyczyły sprzętu poleasingowego, bez możliwości weryfikacji w działaniu i/lub uruchomienia. W związku z tym ocena stanu technicznego opiera się wyłącznie na oględzinach wizualnych.

W związku z tym istnieje możliwość ujawnienia uszkodzeń i usterek poza opisanymi w wycenie, w trakcie uruchomienia i eksploatacji przedmiotu.

Zalecamy zatem skorzystanie z możliwości oględzin przedmiotu we własnym zakresie, najlepiej przy udziale wybranego serwisu lub mechanika/serwisanta, co pozwoli na pełniejszą weryfikację stanu technicznego i kompletności przed udziałem w aukcji.

CE:

Rzeczoznawca nie dokonał weryfikacji, czy przedmiot spełnia wymagania dyrektywy maszynowej UE. Ocena stanu technicznego maszyny opiera się wyłącznie na oględzinach oraz informacjach umieszczonych na tabliczce znamionowej, a także na ewentualnie okazanej dokumentacji. Dokumentacja ta nie była jednak weryfikowana pod kątem jej poprawności ani kompletności. Zalecamy przeprowadzenie dodatkowej weryfikacji zgodności maszyny z wymogami dyrektywy maszynowej we własnym zakresie, przed udziałem w aukcji i rozpoczęciem użytkowania.

Zastrzeżenia ograniczające

Sporządzający niniejszy raport/opinię zastrzega, że:

- Niniejszy raport służy wyłącznie do oszacowania wartości rynkowej przedmiotu wyceny i nie może być wykorzystywany do żadnego innego celu, niż wymieniony powyżej. W szczególności raport nie może stanowić podstawy do oceny cech i stanu wycenianego obiektu przy jego zakupie.
- Rzeczoznawca nie bierze na siebie odpowiedzialności za wady ukryte (prawne i fizyczne) oraz ewentualne skutki wynikające z dalszego użytkowania przedmiotu raportu, a także za skutki wykorzystania samej wyceny.
- Powyższy raport nie jest ekspertyzą stanu technicznego przedmiotu wyceny i za taką nie może być uznawany, w szczególności nie może być traktowany jako gwarancja sprzedaży przedmiotu raportu za oszacowaną wartość.
- Niniejszy raport nie może być publikowany w całości w jakimkolwiek dokumencie bez zgody wykonawców i bez uzgodnienia z nimi formy i treści takiej publikacji.
- Wycenę przeprowadzono w oparciu o dostarczoną dokumentację oraz badanie organoleptyczne wycenianego obiektu. Nie prowadzono badań diagnostycznych oraz weryfikacji warsztatowej przedmiotu wyceny.
- Niniejszy raport został sporządzony na podstawie oględzin przedmiotu w warunkach występujących w miejscu jego udostępnienia.
- Nie badano poprawności i/lub budowy numerów identyfikacyjnych/seryjnych obiektu oraz nie weryfikowano prawdziwości danych obiektu.

Załączniki

Dokumentacja zdjęciowa.

Linde Material Handling D - Aschaffenburg
Type-Modèle-Typ / Serial no.-No. de série-Serien-Nr. / year-année-Baujahr
H30CNG-02 / H2X393F04620 / 2015
Rated capacity
Capacité nominale
Nenn-Tragfähigkeit
3000 kg
Unladen mass
Masse à vide
Leergewicht
4885 kg
Battery voltage
Tension batterie
Batteriespannung
V
max.
min.
kg
Rated drive power
Puissance motr.nom.
Nenn-Antriebsleist.
kW
S5
* see Operating instructions
voir Mode d'emploi
siehe Betriebsanleitung
Linde
000 338 45 25

D192
057358R
16:24

D192
16:25

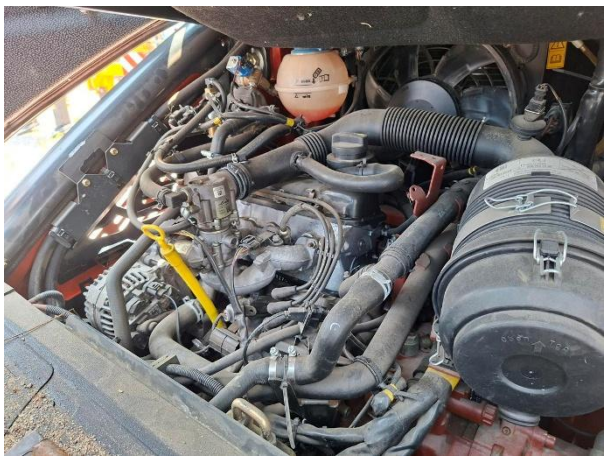

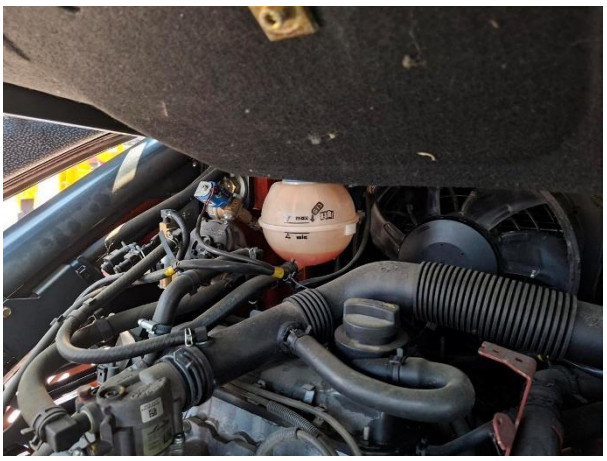

1 2 3
4 5 6
7 8 9
0

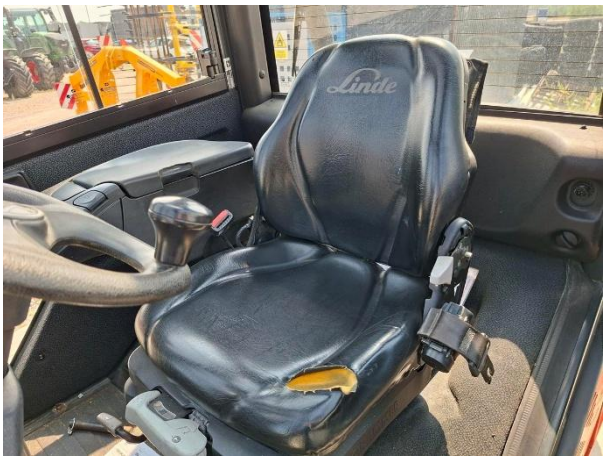
Linde

Linde
H 30 D

CONTINENTAL

TRANKAR

Linde

Linde

Linde

EVO

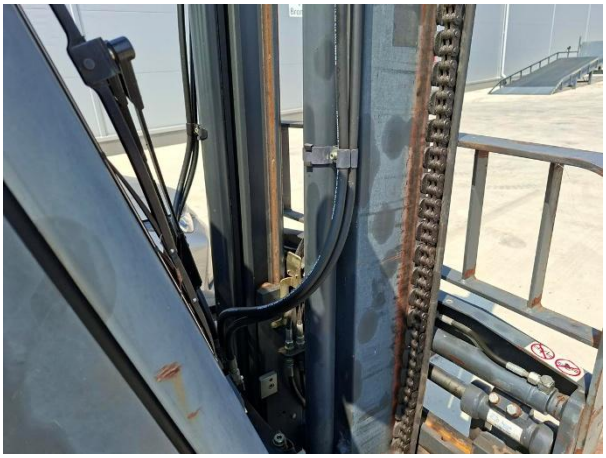

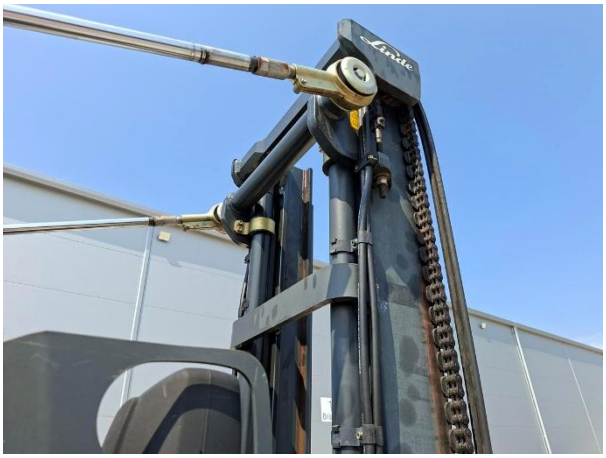
Linde