

DEKRA's commission No. : PKOL(W)/LODZ/13677/25/02/24  
commission/ damage No. : 22/008782  
Date of commission: 24-02-2025

**DEKRA Poland - Headquarters**  
02-673 Warszawa, ul. Konstruktorska 12A

**Client :**

PKO Leasing SA  
Świętokrzyska 36  
00-116 Warszawa

**Expert:**

**Kacper Sosnowski (NEW)**  
DEKRA Polska - współpraca O/Warszawa  
**Andrzej Sosnowski**  
DEKRA Polska - Centrala

**NOTE:**

Due to the use of the document it was removed from it any information relating to the value of the vehicle, the price of equipment, adjustments, etc..

**Vehicle data**

Group of objects (Eurotax)	cars
EC code (Eurotax)	0126688
Manufacturer	SKODA
Model	Rapid Spaceback 17-19
Type / version	Rapid Spb. 1.0 TSI Active
Body type	hatchback
Number of doors / seats	5/5
Curb weight [kg]	1090
Gross vehicle weight [kg]	1625
Wheelbase 1/2	2602
Engine type	spark ignition
Pollution reduction system	three-way catalytic converter
Engine capacity [ccm]	999
Engine Power [hp/kW]	95/70
Gearbox	manual 5- gear
Registration /record No.	PO3XE81
VIN / serial number	TMBEP6NH1J4524013
Date of first registration	10-11-2017
Date of next. tech. test	07-11-2025
Year of manufacture	2017 (year has been verified with the manufacturer's base)
Readout [km]	138 935 (read)
Body color / type of coating	white/UNI

Tyres

axle	Wheel	Manufacturer, type	Size	Measured profile
Front	right	FALKEN, EUROALL SEASON AS210	185/60 15 84T	5,0 mm
	left	FALKEN, EUROALL SEASON AS210	185/60 15 84T	5,0 mm
back	right	FALKEN, EUROALL SEASON AS210	185/60 15 84T	3,5 mm
	left	FALKEN, EUROALL SEASON AS210	185/60 15 84T	4,0 mm

Standard equipment by Eurotax

- |   |  |
|---|--|
| 1. Air conditioning   | 20. Interior: other                                |
| 2. Antilock-Brake-System (ABS)  | 21. Mobile Tire System                             |
| 3. Automatic limited slip differential  | 22. Other  |
| 4. Body-coloured bumpers, Exterior design: other  | 23. Other  |
| 5. Bord communication: other, Radio, USB in   | 24. Other  |
| 6. Bord entertainment: other accessories  | 25. Other  |
| 7. Child seat fixation  | 26. Power assisted brakes                          |
| 8. Colored glass  | 27. Power windows front                            |
| 9. Daytime running lights   | 28. Rear seat-backs foldable in two separate parts |
| 10. Door mirrors mechanically adjustable  | 29. Remote controlled central locking              |
| 11. Driver airbag, Head airbags front, Passenger airbag, Side airbag driver, Side airbag driver and passenger | 30. Start/Stop system                              |
| 12. ESP (Electronical Stabilizing Program)  | 31. Steel rims                                     |
| 13. Exterior design: other  | 32. Steering wheel manually adjustabe              |
| 14. Exterior design: other  | 33. Storage facilities in general                  |
| 15. Exterior design: other  | 34. Storage facilities in general                  |
| 16. Exterior design: other  | 35. Third braking light                            |
| 17. Interior decoration: other  | 36. Traction control                               |
| 18. Interior lights: other accessories  | 37. Tyre pressure control (RDC)                    |
| 19. Interior: other   | 38. Uni-Lackierung                                 |

Dealer's equipment (selected items)

- |   |   |
|---|---|
| 1. Door mirror(s) electrically adjustable in general, Door mirrors heated ..... | - |
| 2. Full size spare wheel .....  | - |

**Base value of the vehicle**

Base value of the vehicle by Eurotax (net) ..... -

**Corrections**

First registration

Mileage

Equipment

Tyres

Other

State of the vehicle .....	-
Earlier repairs .....	-
Braki, uszkodzenia stan .....	-

Above figure was estimated on the basis of price quotations of used cars on the Polish market Eurotax (database number 02-2025 POL) with regard to technical and market parameters affecting the value of the vehicle.

Basic print without information about the vehicle's value - duey to use of the document any information relating to the value of the vehicle, the price of equipment, adjustments, etc.. were removed

---

Date: 26-02-2025

DEKRA's expert:  
Kacper Sosnowski (NEW)  
Andrzej Sosnowski

**Document issued electronically valid without signature.**

Measurement of thickness of the vehicle lacquer coating

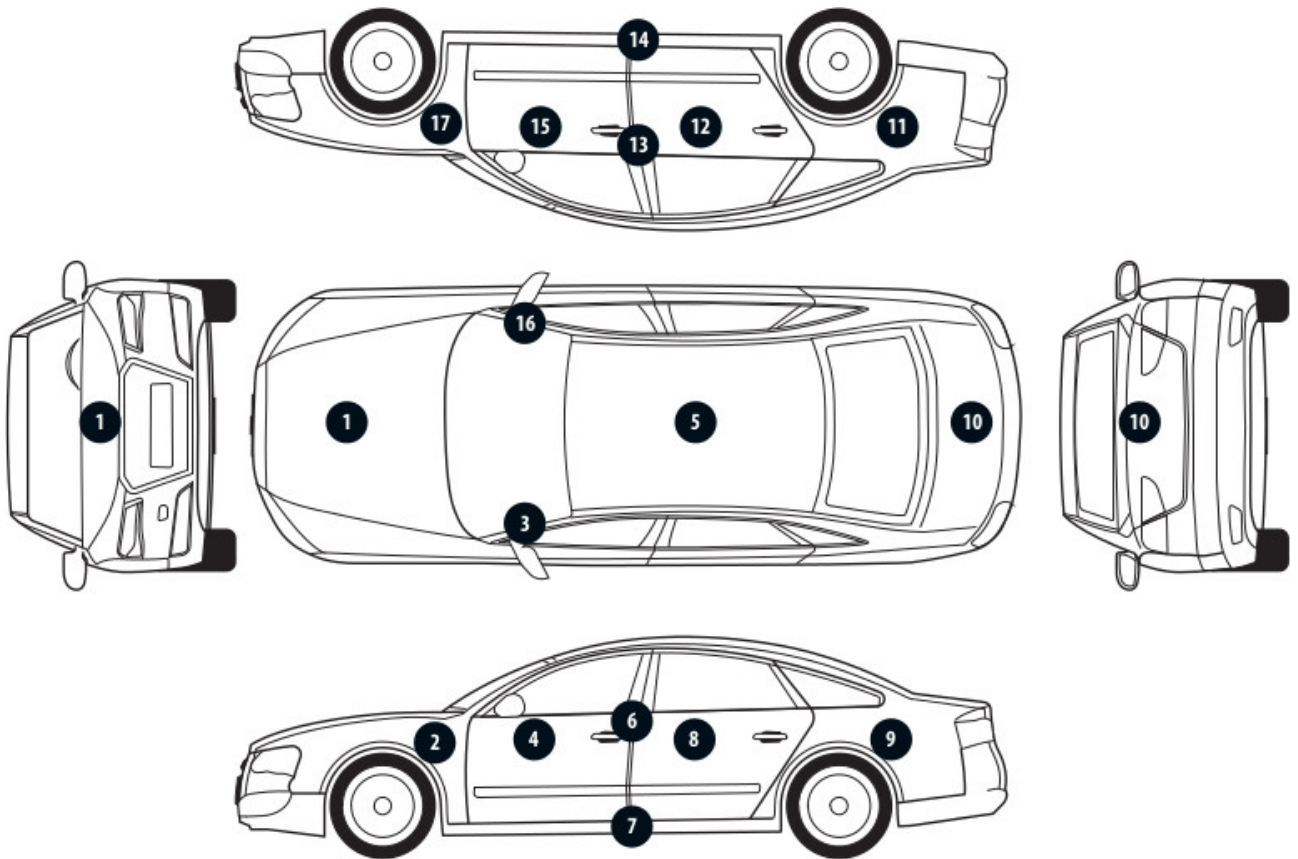

No. of controlled item	Controlled item	Measured range of thickness of the lacquer coat [ $\mu\text{m}$ ]
1	Front cover	to 150
2	Front left fender	to 150
3	Left front pillar	to 150
4	Front left door	to 150
5	Roof	150 - 200
6	Left middle pillar	to 150
7	Right side sill	to 150
8	Left rear door	to 150
9	Rear left fender	to 150
10	Cover/lid	to 150
11	Right rear fender	to 150
12	Right rear door	to 150
13	Right middle pillar	to 150
14	Right side sill	to 150
15	Front right door	to 150
16	Right front pillar	to 150
17	Front right fender	to 150

Description of the technical condition

A detailed description of the technical condition contains in Description of the technical condition attached to following expertise.

General comments - regarding valuation**Vehicle documents**

During the inspection the registration proof of the vehicle was presented and its photo was taken and enclosed to the expertise.

During the inspection the service book was presented and its number is given below:  
elektroniczna

**Information concerning the origin of the vehicle**

Lack of reliable data.

**Anti-theft protection - immobilizer**

- as a result of the inspection of the vehicle found no malfunctions of the immobilizer in the extent possible to determine during the inspection of the vehicle in the non- workshop conditions.

**Anti-theft protection - other:**

not found

**Additional comments on the car:**

Not applicable.

**Test drive**

Test drive of the vehicle was conducted. Test drive in the full extent is not possible. Comment below:  
ograniczenia placowe

**Checking of the correctness and / or construction of identification / serial numbers of the object:**

Not tested

**Verification of the accuracy of the object data, including year of production, and other.**

Not conducted - adopted according to the documents presented and indicated sources.

- The read odometer status has not been verified with records in electronic equipment of the vehicle.
- This expertise is used exclusively to estimate the market value of the item pricing and can not be used for any purpose other than those mentioned above.
- An expert assumes no responsibility for hidden defects (legal and physical) and the possible consequences arising from the continuing use of the subject of valuation, and for the consequences of using the same valuation.
- The above pricing is not an expertise of the technical condition of the subject of valuation and as such can not be considered, in particular, can not be treated as a guarantee for the sales subject of the valuation for estimated value.
- This evaluation may not be published as whole in any document without consent of its executors and without their consent as to the form and contents of such publication.
- The evaluation has been carried out basing on delivered documentation and organoleptic examination of

the assessed object. No diagnostic examination has been carried out, nor any workshop verification of the assessed object.

- This expertise has been issued basing on inspection of the assessed object in conditions ruling in its availability location.

---

#### Comments to the commission - regarding valuation

##### **Kluczyki**

TAK

1

---

#### Expert comments - regarding valuation

Rysy na samochodzie. Wystający przewód przy lewym przednim słupku.

Rzeczoznawca dokonał oględzin pojazdu w warunkach parkingowych, co mogło ograniczyć pełną ocenę jego stanu technicznego. Dodatkowo, jeżeli jazda próbna została przeprowadzona (informacje w treści raportu), to wykonano ją w warunkach parkingowych, z niewielką prędkością, co może nie odzwierciedlać pełnych warunków eksploatacyjnych. Istnieje możliwość, że w innych okolicznościach ujawnią się dodatkowe uszkodzenia lub usterki, których nie można było wykryć podczas obecnych oględzin. Zalecamy zatem skorzystanie z możliwości oględzin pojazdu we własnym zakresie lub w Autoryzowanej Stacji Obsługi danej marki, co pozwoli na pełniejszą weryfikację stanu technicznego pojazdu przed udziałem w aukcji.”

#### Restrictive disclaimer - regarding valuation

- W Ocenie/Raporcie uwzględniono niesprawności, uszkodzenia, braki itp., które były możliwe do stwierdzenia organoleptycznego, w warunkach oględzin (z uwzględnieniem: stanu czystości pojazdu, warunków atmosferycznych, oświetlenia itd.) oraz bez weryfikacji serwisowej, bez dostępu do spodu pojazdu, bez specjalistycznego sprzętu diagnostycznego (w tym bez diagnostyki komputerowej), bez jazdy próbnej wykonanej w warunkach drogowych z obciążeniem.
- W ramach Oceny/Raportu nie weryfikowano odczytanego stanu drogomierza z zapisami w urządzeniach elektronicznych pojazdu.
- Rzeczoznawca nie bierze na siebie odpowiedzialności za wady ukryte (prawne i fizyczne) oraz ewentualne skutki wynikające z dalszego użytkowania przedmiotu oceny, a także za skutki wykorzystania samej oceny.
- Podane przedziały grubości powłoki lakierowej, dotyczą punktów pomiarowych. Nie mogą być traktowane jako gwarancja, że grubość powłoki lakierowej w innych punktach nie wykracza poza te przedziały.
- Zawarte w niniejszej Ocenie/Raporcie informacje (w tym dotyczące wyposażenia) służą jedynie ogólnym celom informacyjnym. Ocena/Raport nie może być zatem traktowana jako oferta w rozumieniu przepisów Kodeksu Cywilnego oraz opisu towaru ani zapewnienia w rozumieniu art. 4 Ustawy z dnia 27 lipca 2002 roku o szczególnych warunkach sprzedaży konsumenckiej.
- Niniejsza Ocena/Raport nie jest szczegółową oceną stanu technicznego.

Ocenę/Raport wykonano w kierunku ujawnienia uszkodzeń nieakceptowanych z punktu widzenia właściwego przewodnika zwrotu pojazdu lub innych ustaleń ze Zleceniodawcą. Tym samym Ocena/Raport może nie ujmować typowych zużyć i uszkodzeń eksploatacyjnych.

PHOTOGRAPHIC DOCUMENTATION



**Photo 1.**  
Przekątna przednia lewa



**Photo 2.**  
Przód

PHOTOGRAPHIC DOCUMENTATION



**Photo 3.**  
Przekątna przednia prawa



**Photo 4.**  
Bok prawy z przodu



PHOTOGRAPHIC DOCUMENTATION



**Photo 5.**  
Bok prawy z tyłu



**Photo 6.**  
Przekątna tylna prawa

PHOTOGRAPHIC DOCUMENTATION



**Photo 7.**  
Tył



**Photo 8.**  
Przekątna tylna lewa

PHOTOGRAPHIC DOCUMENTATION



**Photo 9.**  
Bok lewy z tyłu



**Photo 10.**  
Bok lewy z przodu

PHOTOGRAPHIC DOCUMENTATION



**Photo 11.**  
Próg lewy (widok od przodu)



**Photo 12.**  
Próg prawy (widok od przodu)

PHOTOGRAPHIC DOCUMENTATION



**Photo 13.**  
Spód pojazdu przód



**Photo 14.**  
Spód pojazdu tył

PHOTOGRAPHIC DOCUMENTATION



**Photo 15.**  
Bagażnik



**Photo 16.**  
Koło zapasowe

PHOTOGRAPHIC DOCUMENTATION



**Photo 17.**  
Komora silnika



**Photo 18.**  
Numer identyfikacyjny

PHOTOGRAPHIC DOCUMENTATION



**Photo 19.**  
Tabliczka znamionowa



**Photo 20.**  
Zestaw wskaźników - przebieg



PHOTOGRAPHIC DOCUMENTATION



**Photo 21.**

Widok przez otwarte drzwi przednie lewe



**Photo 22.**

Kierownica z lewej strony

PHOTOGRAPHIC DOCUMENTATION



**Photo 23.**

Widok przez otwarte drzwi tylne lewe



**Photo 24.**

Widok z tylnej kanapy na deskę rozd.

PHOTOGRAPHIC DOCUMENTATION



**Photo 25.**  
Konsola środkowa

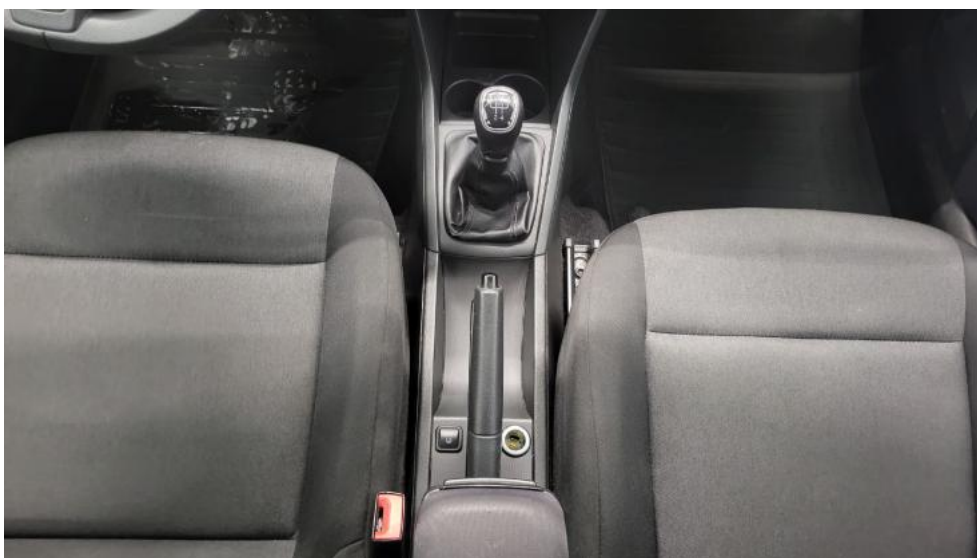

**Photo 26.**  
Tunel środkowy



PHOTOGRAPHIC DOCUMENTATION



**Photo 29.**  
Dow. Rej. Str.2 i klucze



**Photo 30.**  
Zdjęcie do protokołu

PHOTOGRAPHIC DOCUMENTATION



**Photo 31.**  
Pokrywa komory silnika - Rysa/odprysk 1



**Photo 32.**  
Pokrywa komory silnika - Rysa/odprysk 2

PHOTOGRAPHIC DOCUMENTATION



**Photo 33.**  
Szyba czołowa - Rysa/odprysk 1



**Photo 34.**  
Szyba czołowa - Rysa/odprysk 2

PHOTOGRAPHIC DOCUMENTATION



**Photo 35.**

Kołpak przedni P - Rysa/odprysk 1

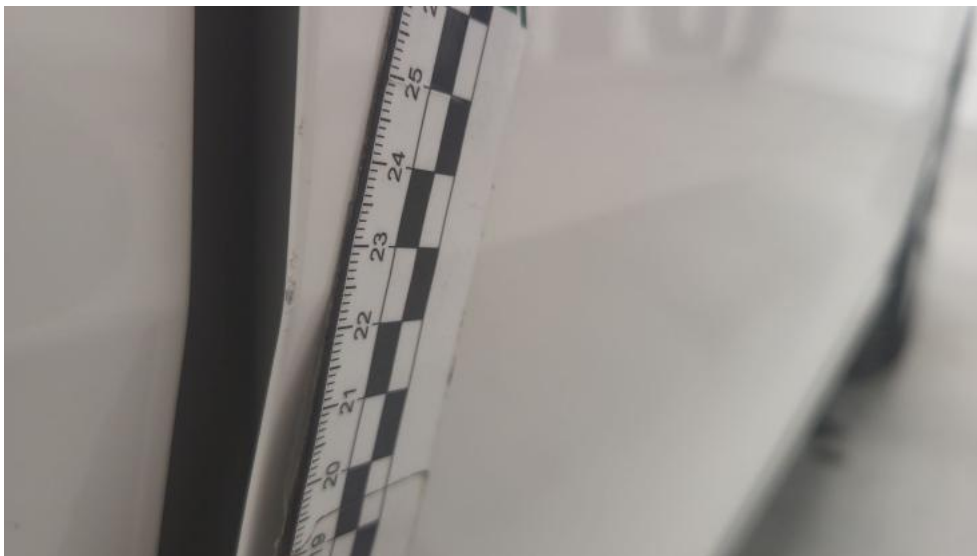

**Photo 36.**

Kołpak przedni P - Rysa/odprysk 2



PHOTOGRAPHIC DOCUMENTATION



**Photo 37.**

Drzwi przednie P - Rysa/odprysk 1



**Photo 38.**

Drzwi tylne P - Rysa/odprysk 1

PHOTOGRAPHIC DOCUMENTATION



**Photo 39.**

Lusterko zew P - Rysa/odprysk 1



**Photo 40.**

Próg P - Rysa/odprysk 1

PHOTOGRAPHIC DOCUMENTATION



**Photo 41.**  
Błotnik tylny P / Ściana boczna P - Rysa/odprysk 1



**Photo 42.**  
Błotnik tylny P / Ściana boczna P - Wgniecenie/odkształcenie 1

PHOTOGRAPHIC DOCUMENTATION



**Photo 43.**  
Kołpak tylny P - Rysa/odprysk 1



**Photo 44.**  
Zderzak tylny - Rysa/odprysk 1

PHOTOGRAPHIC DOCUMENTATION



**Photo 45.**

Zderzak tylny - Rysa/odprysk 2



**Photo 46.**

Dach - Wgniecenie/odkształcenie 1

PHOTOGRAPHIC DOCUMENTATION



**Photo 47.**  
Dach - Wgniecenie/odkształcenie 2



**Photo 48.**  
Dach() - Wgniecenie/odkształcenie 3

PHOTOGRAPHIC DOCUMENTATION



**Photo 49.**  
Błotnik tylny L / Ściana boczna L - Rysa/odprysk 1



**Photo 50.**  
Błotnik tylny L / Ściana boczna L - Rysa/odprysk 2

PHOTOGRAPHIC DOCUMENTATION



**Photo 51.**

Drzwi przed L - Rysa/odprysk 1

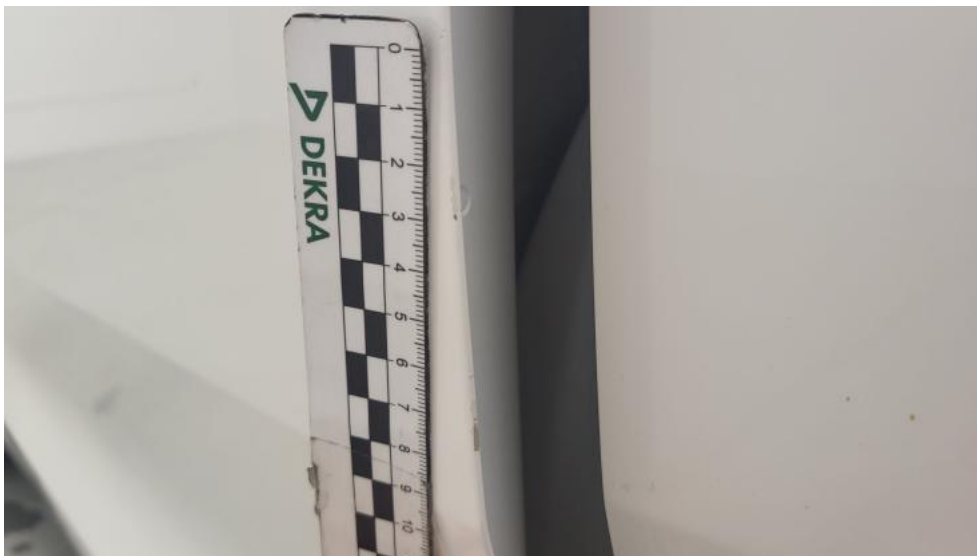

**Photo 52.**

Drzwi przed L - Rysa/odprysk 2



PHOTOGRAPHIC DOCUMENTATION



**Photo 53.**

Drzwi przed L() - Rysa/odprysk 3



**Photo 54.**

Drzwi przed L - Inne 1

PHOTOGRAPHIC DOCUMENTATION



**Photo 55.**

Drzwi tylne L - Rysa/odprysk 1



**Photo 56.**

Drzwi tylne L - Rysa/odprysk 2

PHOTOGRAPHIC DOCUMENTATION



**Photo 57.**  
Stupek przedni L - zdjęcie poglądowe 1



**Photo 58.**  
Stupek przedni L - Wgniecenie/odkształcenie 1

PHOTOGRAPHIC DOCUMENTATION



**Photo 59.**  
Stupek przedni L - Wgniecenie/odkształcenie 2



**Photo 60.**  
Stupek przedni L - Inne 1

PHOTOGRAPHIC DOCUMENTATION



**Photo 61.**  
Błotnik przedni L - Wgniecenie/odkształcenie 1



**Photo 62.**  
Kołpak przedni L - Rysa/odprysk 1

PHOTOGRAPHIC DOCUMENTATION



**Photo 63.**

Podłokietnik środkowy przedni - Pęknięcie/rozerwanie 1



**Photo 64.**

Podłokietnik środkowy przedni - Inne 1

PHOTOGRAPHIC DOCUMENTATION



**Photo 65.**  
Fotel prz. lew. - Inne 1



**Photo 66.**  
Fotel prz. praw. - Inne 1

PHOTOGRAPHIC DOCUMENTATION



**Photo 67.**  
Kanapa tyl. - Inne 1



**Photo 68.**  
Kanapa tyl. - Inne 2



PHOTOGRAPHIC DOCUMENTATION



**Photo 69.**  
Kanapa tyl.(.) - Inne 3



**Photo 70.**  
Uchwyt drzwi tyl L - Rysa/odprysk 1

PHOTOGRAPHIC DOCUMENTATION



**Photo 71.**  
Podsufitka - Inne 1



**Photo 72.**  
Podsufitka - Inne 2

PHOTOGRAPHIC DOCUMENTATION



**Photo 73.**  
Podsufitka() - Inne 3