

Nr zlecenia DEKRA: PKOL(W)/LODZ/83433/24/10/28
Nr zlecenia/szkody: 20/044457
Data zlecenia: 28-10-2024

DEKRA Polska - Centrala
02-673 Warszawa, ul. Konstruktorska 12A

Zleceniodawca:

PKO Leasing SA
Świętokrzyska 36
00-116 Warszawa

Rzeczoznawcy:

Kacper Sosnowski (NEW)
DEKRA Polska - współpraca O/Warszawa
Andrzej Sosnowski
DEKRA Polska - Centrala

UWAGA:

Ze względu na przeznaczenie dokumentu usunięto w nim wszelkie informacje dotyczące wartości pojazdu, cen wyposażenia, korekt, etc.

Dane pojazdu

Grupa obiektów (Eurotax)	samochody osobowe
Kod EC (Eurotax)	0129988
Producent	FORD
Model	Mondeo Hatchback 14-19
Typ/wersja	Mondeo 2.0 TDCi ST-Line X PowerShift
Rodzaj nadwozia	hatchback
Liczba drzwi/liczba miejsc	5/5
Masa własna [kg]	1532
Dopuszczalna masa całkowita [kg]	2270
Rozstaw osi 1/2	2850
Rodzaj silnika	z zapłonem samoczynnym
Układ oczyszczana spalin	DPF
Pojemność silnika [ccm]	1997
Moc silnika [KM/kW]	180/132
Skrzynia biegów	automatyczna 6-biegowa
Nr rejestracyjny	CB305LU
VIN	WF0EXXWPCEJL53512
Data 1. rejestracji	31-10-2018
Data nast. bad. techn.	16-12-2024
Rok produkcji	2018
Stan licznika [km]	190 597 (odczytany)
Kolor nadwozia/rodzaj powłoki	czerwony/2-warstwowy metalizowany

Ogumienie

Oś	Koło	Producent, typ	Rozmiar	Profil zmierzony
przednia	prawe	CONTINENTAL, WINTERCONTACT TS350P	235/45 18 98V	5,0 mm
	lewe	CONTINENTAL, WINTERCONTACT TS350P	235/45 18 98V	5,0 mm
tylna	prawe	CONTINENTAL, WINTERCONTACT TS350P	235/45 18 98V	5,0 mm
	lewe	CONTINENTAL, WINTERCONTACT TS350P	235/45 18 98V	5,0 mm

Wyposażenie standardowe wg Eurotax

1. ABS
2. Airbag 6 sztuk: poduszki powietrzne czołowe i boczne dla kierowcy i pasażera, kurtyny powietrzne
3. Airbag chroniący kolana kierowcy
4. Aluminiowe nakładki na pedały
5. Czujnik deszczu aktywujący wycieraczki
6. Czujniki odległości przy parkowaniu, przód i tył
7. Dolny pas zderzaka przedniego i tylnego lakierowany w kolorze nadwozia
8. Dywaniki welurowe o podwyższonej jakości z przodu i z tyłu
9. EBD - elektroniczny rozdział sił hamowania
10. Elektroniczny układ stabilizacji toru jazdy ESC (zaw. TA, EBA i TVC)
11. Elektrycznie sterowane szyby przednie i tylne
12. Elektryczny hamulec postojowy z funkcją auto-hold
13. Felgi aluminiowe 18", wzór 5x2-ramienny z wykończeniem Mica Shadow Black z ogumieniem 235/45
14. Fotel kierowcy regulowany elektrycznie w 10. kierunkach z pamięcią położenia
15. Fotel kierowcy z elektrycznie regulowanym położeniem oparcia
16. Fotel kierowcy z elektryczną regulacją podparcia lędźwiowego
17. Fotel pasażera z regulacją lędźwiową
18. Fotel pasażera z regulacją w 4 kierunkach
19. Fotele przednie sportowe
20. Funkcja wyłączania świateł z opóźnieniem
21. HSA - system wspomagający ruszanie pod górę
22. Immobilizer
23. Inteligentny System Bezpieczeństwa (IPS)
24. Kamera ułatwiająca parkowanie tyłem
25. Kierownica ogrzewana oraz uchwyt dźwigni zmiany biegów wykończone skórą
26. Klamki w kolorze nadwozia
27. Klimatyzacja dwustrefowa z automatyczną regulacją temperatury (DEATC)
28. Klimatyzacja tylna
29. Kluczyk Ford My Key
30. Kolumna kierownicy skórzana regulowana w dwóch płaszczyznach
31. Konsola centralna z podłokietn., schowkiem, przycisk. hamulca ręcz., uchwyt. na kubki i gniazdk. 12V
37. Lusterka boczne regulowane elektrycznie i ogrzewane
38. Lusterka boczne składane elektrycznie, z lampkami oświetlającymi podłoże
39. Lusterka boczne w kolorze nadwozia
40. Lusterka boczne z pamięcią ustawień
41. Lusterko kierowcy ściemniające się automatycznie
42. Lusterko wsteczne przyciemniające się automatycznie
43. Manetki do zmiany biegów przy kierownicy
44. Obramowanie szyb bocznych w kolorze czarnym
45. Obudowy przednich świateł przeciwmgielnych lakierowane w kolorze czarnym
46. Oświetlenie wnętrza diodami LED z elementami nastrojowego oświetlenia
47. Podgrzewana szyba przednia (Quickclear) i podgrzewane dysze spryskiwaczy
48. Podgrzewane przednie fotele
49. Podwójna końcówka rury wydechowej ze stali nierdzewnej
50. Podłokietnik tylny z uchwytami na kubki
51. Przycisk rozrusznika Ford Power
52. Reflektory automatyczne, włączające się w zależności od poziomu natężenia światła
53. System Auto-Start-Stop
54. System automatycznego sterowania światłami drogowymi (Auto High Beam)
55. System centralnego zamka z kluczem elektronicznym Ford KeyFree
56. System monitorowania ciśnienia w ogumieniu
57. System monitorowania koncentracji kierowcy (Driver Alert)
58. System nawigacji satelitarnej Sony CD/SD z DAB+, nagłośnienie Premium, Ford SYNC 3
59. System rozpoznawania znaków drogowych (Traffic Sign Recognition)
60. System wspomagający parkowanie równoległe i prostopadłe oraz wyjazd z miejsca parkingowego
61. System wspomagający utrzymanie pojazdu na pasie ruchu (Lane Keeping Aid)
62. Szyby boczne przednie z dodatkową warstwą akustyczną
63. Tapicerka częściowo skórzana Prada/Salerno
64. Tempomat z Intelligent Speed Limiter
65. Tylnie oparcie składane, dzielone w proporcji 60/40
66. Wspomaganie układu kierowniczego, elektryczne
67. Wyłącznik deaktywujący czołową poduszkę powietrzną pasażera

- | | |
|--|--|
| 32. Koło zapasowe dojazdowe | 68. Wyświetlacz kolorowy między zegarami (10.1-cala) |
| 33. Lakier Uni | 69. Zamek centralny z pilotem |
| 34. Lampy tylne LED | 70. Zawieszenie sportowe |
| 35. Listwy progowe lakierowane w kolorze nadwozia | 71. Światła do jazdy dziennej, diodowe (LED) w obudowanie świateł przeciwmgielnych |
| 36. Listwy progowe, stylizowane i w kolorze nadwozia | |

Wyposażenie dealerskie (wybrane elementy)

1. Lakier metalizowany specjalny, Ruby Red -

Wartość bazowa pojazdu

- Wartość bazowa pojazdu wg Eurotax (netto) -

KorektyPierwsza rejestracjaPrzebiegWyposażenieOgumienieInne

- Stan dbałości o pojazd -
Wcześniejsze naprawy -
Uszkodzenia, stan, weryfikacja serwisowa -

Pojazd niesprawny wycena hipotetyczna.

Wydruk podstawowy bez informacji o wartości pojazdu - ze względu na przeznaczenie dokumentu usunięto w nim wszelkie informacje dotyczące wartości pojazdu, cen wyposażenia, korekt, etc.

Data: 28-11-2024

Rzecznik DEKRA:
Kacper Sosnowski (NEW)
Andrzej Sosnowski

Dokument wystawiony elektronicznie ważny bez podpisu.

Pomiar grubości powłoki lakierowej poj.

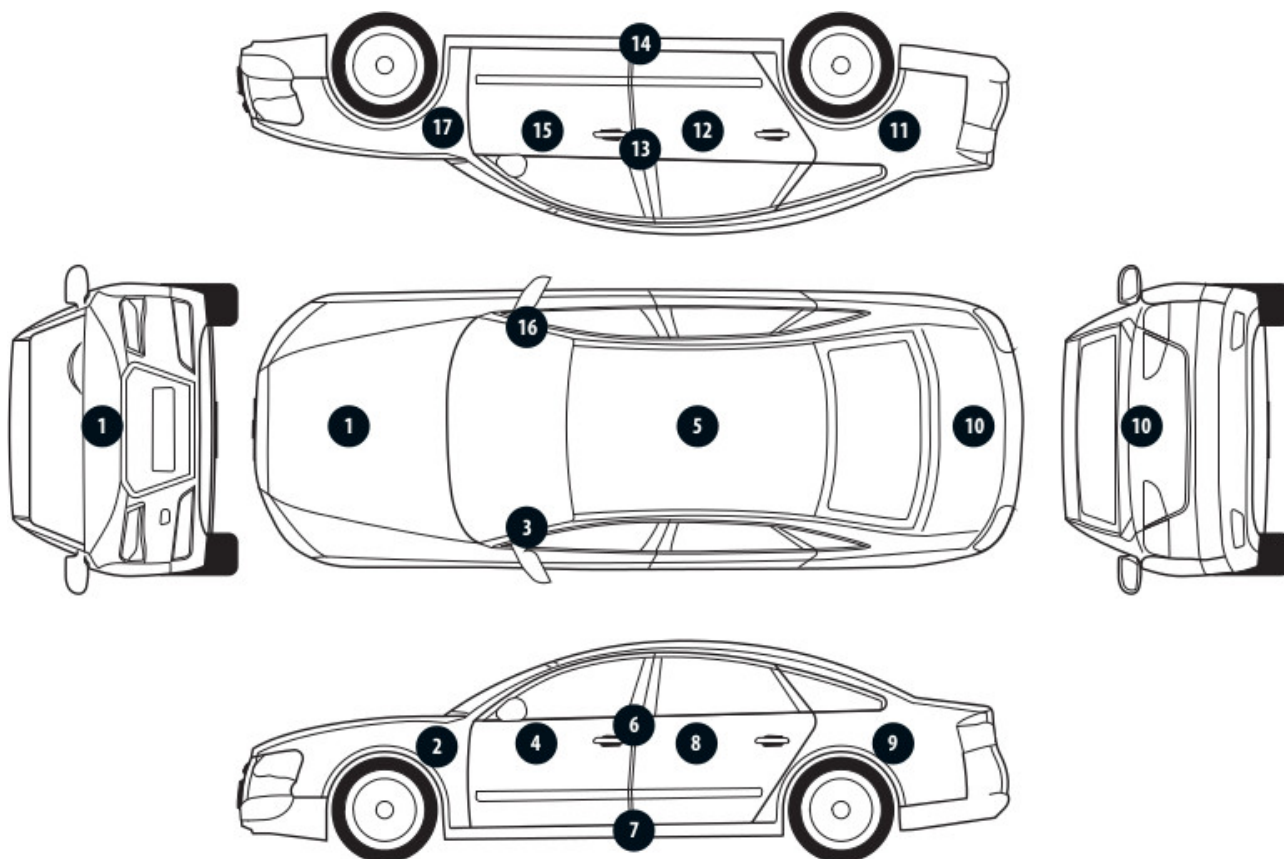

Nr punktu kontroli	Kontrolowany element	Zmierzony przedział grubości powłoki lakierowej [µm]
1	Pokrywa przednia	do 150
2	Błotnik przedni lewy	150 - 300
3	Słupek przedni lewy	150 - 200
4	Drzwi przednie lewe	do 150
5	Dach	150 - 300
6	Słupek środkowy lewy	do 150
7	Próg lewy	do 150
8	Drzwi tylne lewe	150 - 300
9	Błotnik tylny lewy	150 - 300
10	Pokrywa/klapa	do 150
11	Błotnik tylny prawy	do 150
12	Drzwi tylne prawe	150 - 300
13	Słupek środkowy prawy	do 150
14	Próg prawy	do 150
15	Drzwi przednie prawe	150 - 300
16	Słupek przedni prawy	do 150
17	Błotnik przedni prawy	150 - 300

Opis stanu technicznego

Szczegółowy opis stanu technicznego zawarto w Opisie stanu technicznego załączonym do niniejszej ekspertyzy.

Uwagi ogólne - dot. wyceny**Dokumenty pojazdu**

Przedstawiono następujące dokumenty pojazdu:

Ksero pozwolenia czasowego

Podczas oględzin nie przedstawiono do wglądu książki serwisowej pojazdu.

Informacja dotycząca pochodzenia pojazdu

Brak wiarygodnych danych.

Zabezpieczenia przeciwkradzieżowe - immobiliser:

- w wyniku przeprowadzonych oględzin pojazdu nie stwierdzono niesprawności immobilisera w zakresie możliwym do ustalenia podczas oględzin pojazdu w warunkach pozawarsztatowych.

Zabezpieczenia przeciwkradzieżowe - inne:

- nie stwierdzono.

Dodatkowe uwagi dotyczące sam. osobowego:

Nie dotyczy.

Jazda próbna

Przeprowadzono próbę ruchową pojazdu.

Jazda próbna w pełnym zakresie niemożliwa. Poniżej podano komentarz:

ograniczenia placowe

Badanie poprawności i/lub budowy numerów identyfikacyjnych/seryjnych obiektu:

Nie badano.

Weryfikacja prawdziwości danych obiektu, w tym roku produkcji i innych.

Nie przeprowadzono - przyjęto wg okazanych dokumentów i wskazanych źródeł.

- Nie weryfikowano odczytanego stanu drogomierza z zapisami w urządzeniach elektronicznych pojazdu.

- Niniejsza ekspertyza służy wyłącznie do oszacowania wartości rynkowej przedmiotu wyceny i nie może być wykorzystywana do żadnego innego celu, niż wymieniony powyżej. Wycena nie może stanowić podstawy do oceny cech i stanu wycenianego obiektu przy jego zakupie.

- Rzeczoznawca nie bierze na siebie odpowiedzialności za wady ukryte (prawne i fizyczne) oraz ewentualne skutki wynikające z dalszego użytkowania przedmiotu wyceny, a także za skutki wykorzystania samej wyceny.

- Powyższa wycena nie jest szczegółową ekspertyzą stanu technicznego przedmiotu wyceny i za taką nie może być uznawana, w szczególności nie może być traktowana jako gwarancja sprzedaży przedmiotu wyceny za oszacowaną wartość.

- Niniejsza wycena nie może być publikowana w całości w jakimkolwiek dokumencie bez zgody wykonawców i bez uzgodnienia z nimi formy i treści takiej publikacji.

- Wycenę przeprowadzono w oparciu o dostarczoną dokumentację oraz badanie organoleptyczne wycenianego obiektu. Nie prowadzono badań diagnostycznych oraz weryfikacji warsztatowej przedmiotu wyceny.

- Niniejsza wycena została sporządzona na podstawie oględzin wycenianego przedmiotu w warunkach występujących w miejscu jego udostępnienia.

Uwagi do zlecenia - dot. wyceny

Kluczyki

TAK

1 brak grota

Uwagi Rzecznawcy - dot. wyceny

Dostarczono ksero pozwolenia czasowego. Brak grota w kluczyku. Brak oleju w silniku. Brak płynu chłodniczego. Niesprawny akumulator. Brak możliwości otwarcia bagażnika. Półka bagażnika na tylej kanapie. Zalecana weryfikacja serwisowa. Pojazd niesprawny.

Zastrzeżenia ograniczające - dot. wyceny

Nie weryfikowano szczegółowo stanu układu napędowego, zawieszenia, kierowniczego, hamulcowego oraz wydechowego. Ocena została wykonana bez użycia podnośnika i specjalistycznego sprzętu diagnostycznego, nie dokonywano demontażu osłon i innych elementów. Ocena określa ogólny stan pojazdu na dzień oględzin w miejscu jego udostępnienia, nie może być zatem traktowana jako kompleksowa ocena stanu technicznego. Specyfikacja wg. programu operacyjnego w zakresie wyposażenia standardowego i dodatkowego nie gwarantuje zgodności ze stanem faktycznym w zakresie możliwym do ustalenia przez rzeczoznawcę podczas oględzin pojazdu.

Pomiar grubości powłoki lakierowej wykonano w miejscach możliwych do ich wykonania pomiary nie gwarantują oryginalności poszczególnych elementów poddanych ocenie.

- W Ocenie/Raporcie uwzględniono niesprawności, uszkodzenia, braki itp., które były możliwe do stwierdzenia organoleptycznego, w warunkach oględzin (z uwzględnieniem: stanu czystości pojazdu, warunków atmosferycznych, oświetlenia itd.) oraz bez weryfikacji serwisowej, bez dostępu do spodu pojazdu, bez specjalistycznego sprzętu diagnostycznego (w tym bez diagnostyki komputerowej), bez jazdy próbnej wykonanej w warunkach drogowych z obciążeniem.
- W ramach Oceny/Raportu nie weryfikowano odczytanego stanu drogomierza z zapisami w urządzeniach elektronicznych pojazdu.
- Rzecznawca nie bierze na siebie odpowiedzialności za wady ukryte (prawne i fizyczne) oraz ewentualne skutki wynikające z dalszego użytkowania przedmiotu oceny, a także za skutki wykorzystania samej oceny.
- Podane przedziały grubości powłoki lakierowej, dotyczą punktów pomiarowych. Nie mogą być traktowane jako gwarancja, że grubość powłoki lakierowej w innych punktach nie wykracza poza te przedziały.
- Zawarte w niniejszej Ocenie/Raporcie informacje (w tym dotyczące wyposażenia) służą jedynie ogólnym celom informacyjnym. Ocena/Raport nie może być zatem traktowana jako oferta w rozumieniu przepisów Kodeksu Cywilnego oraz opisu towaru ani zapewnienia w rozumieniu art. 4 Ustawy z dnia 27 lipca 2002 roku o szczególnych warunkach sprzedaży konsumenckiej.
- Niniejsza Ocena/Raport nie jest szczegółową oceną stanu technicznego.

Ocenę/Raport wykonano w kierunku ujawnienia uszkodzeń nieakceptowanych z punktu widzenia właściwego przewodnika zwrotu pojazdu lub innych ustaleń ze Zleceniodawcą. Tym samym Ocena/Raport może nie ujmować typowych zużyć i uszkodzeń eksploatacyjnych.

DOKUMENTACJA FOTOGRAFICZNA



Fot. 1.
Przekątna przednia lewa



Fot. 2.
Przód

DOKUMENTACJA FOTOGRAFICZNA



Fot. 3.
Przekątna przednia prawa



Fot. 4.
Bok prawy z przodu

DOKUMENTACJA FOTOGRAFICZNA



Fot. 5.
Bok prawy z tyłu



Fot. 6.
Przekątna tylna prawa

DOKUMENTACJA FOTOGRAFICZNA



Fot. 7.
Tyl



Fot. 8.
Przekątna tylna lewa

DOKUMENTACJA FOTOGRAFICZNA



Fot. 9.
Bok lewy z tyłu



Fot. 10.
Bok lewy z przodu

DOKUMENTACJA FOTOGRAFICZNA



Fot. 11.
Próg lewy (widok od przodu)



Fot. 12.
Próg prawy (widok od przodu)

DOKUMENTACJA FOTOGRAFICZNA



Fot. 13.
Spód pojazdu przód



Fot. 14.
Spód pojazdu tył

DOKUMENTACJA FOTOGRAFICZNA



Fot. 15.
Tarcza hamulcowa przednia prawa



Fot. 16.
Tarcza hamulcowa tylna prawa

DOKUMENTACJA FOTOGRAFICZNA



Fot. 17.
Tarcza hamulcowa tylna lewa



Fot. 18.
Tarcza hamulcowa przednia lewa

DOKUMENTACJA FOTOGRAFICZNA



Fot. 19.
Bagażnik

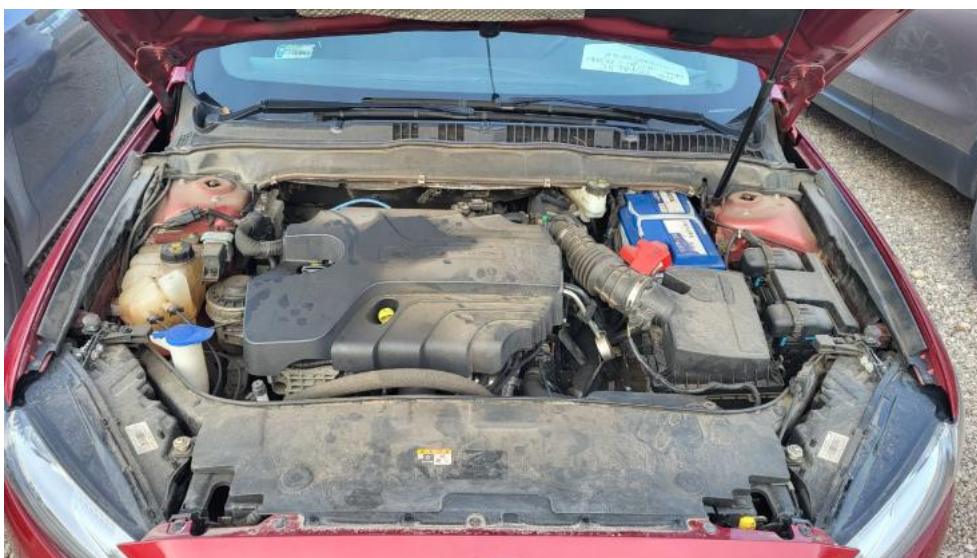

Fot. 20.
Komora silnika

DOKUMENTACJA FOTOGRAFICZNA



Fot. 21.
Numer identyfikacyjny



Fot. 22.
Tabliczka znamionowa

DOKUMENTACJA FOTOGRAFICZNA



Fot. 23.
Zestaw wskaźników - przebieg



Fot. 24.
Widok przez otwarte drzwi przednie lewe

DOKUMENTACJA FOTOGRAFICZNA



Fot. 25.
Kierownica z lewej strony



Fot. 26.
Widok przez otwarte drzwi tylne lewe

DOKUMENTACJA FOTOGRAFICZNA



Fot. 27.
Widok z tylnej kanapy na deskę rozd.



Fot. 28.
Konsola środkowa

DOKUMENTACJA FOTOGRAFICZNA

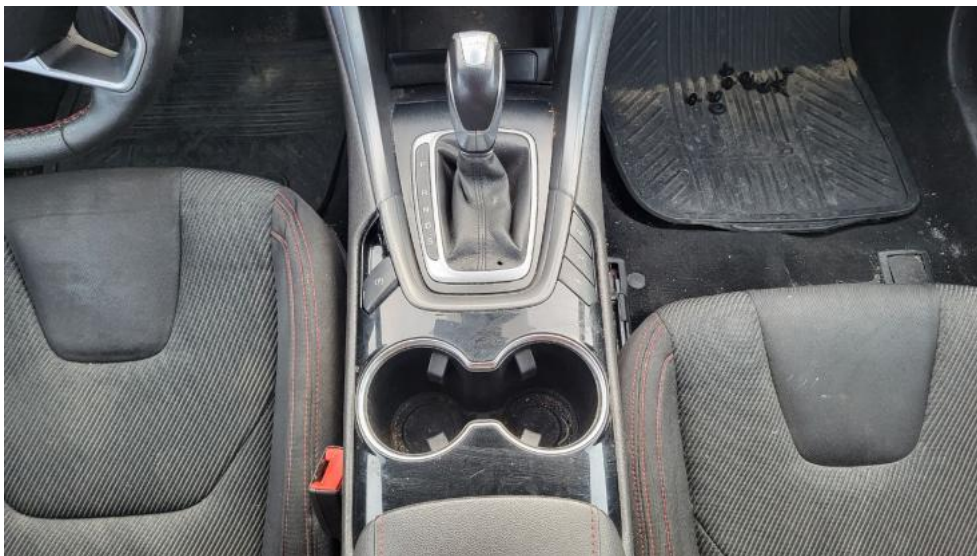

Fot. 29.
Tunel środkowy



Fot. 30.
Kierownica (na wprost)

DOKUMENTACJA FOTOGRAFICZNA

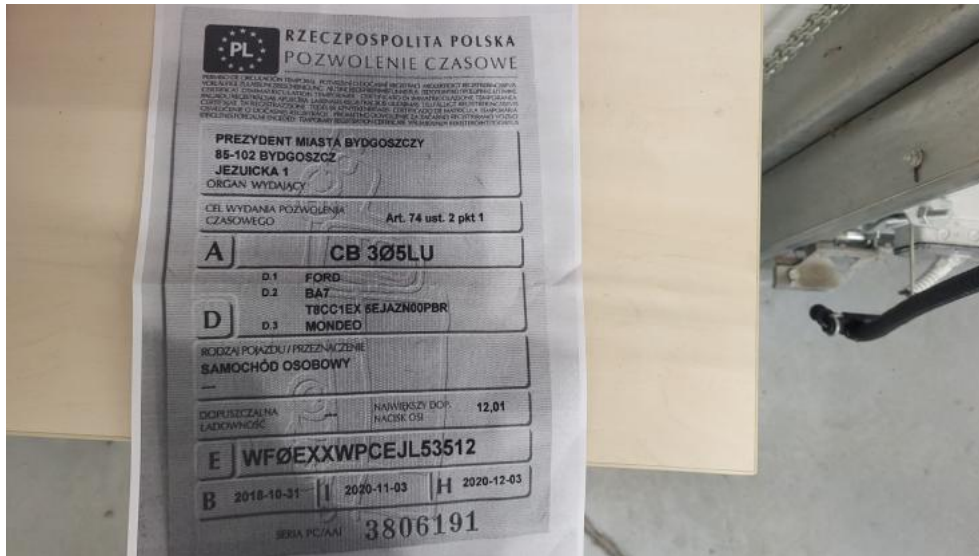

Fot. 31.
Dow. rej. ksero Str. 1

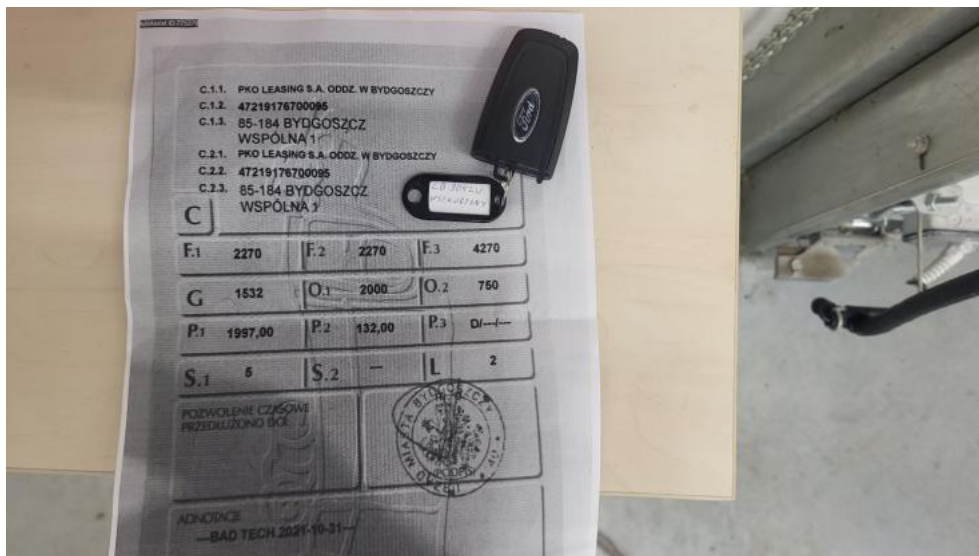

Fot. 32.
Dow. Rej. ksero Str.2 i klucze

DOKUMENTACJA FOTOGRAFICZNA

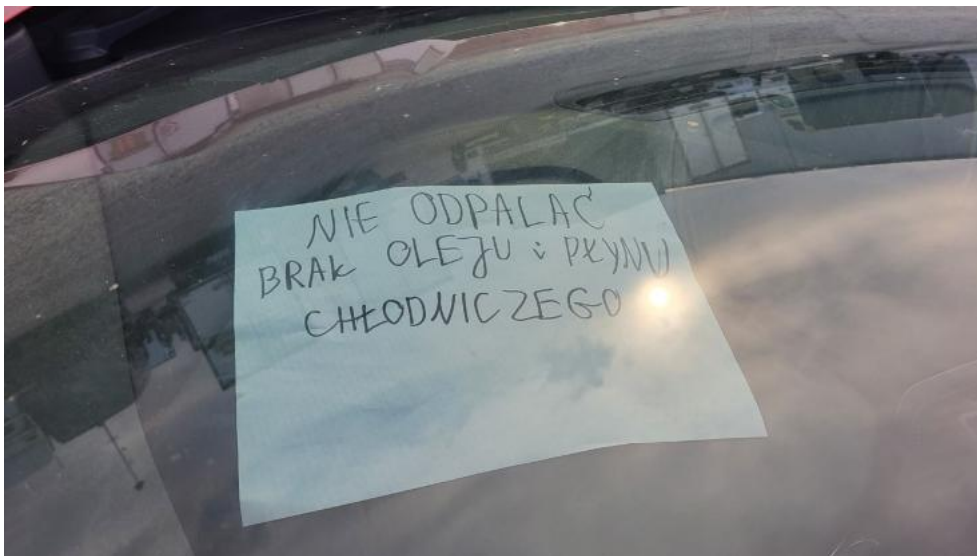

Fot. 33.
Zdjęcie do protokołu



Fot. 34.
Zdjęcie do protokołu

DOKUMENTACJA FOTOGRAFICZNA



Fot. 35.
Zdjęcie do protokołu



Fot. 36.
Zdjęcie do protokołu

DOKUMENTACJA FOTOGRAFICZNA



Fot. 37.
Zdjęcie do protokołu



Fot. 38.
Zdjęcie do protokołu

DOKUMENTACJA FOTOGRAFICZNA



Fot. 39.
Zdjęcie do protokołu



Fot. 40.
Zdjęcie do protokołu

DOKUMENTACJA FOTOGRAFICZNA



Fot. 41.
Zdjęcie do protokołu



Fot. 42.
Zdjęcie do protokołu

DOKUMENTACJA FOTOGRAFICZNA



Fot. 43.
Zdjęcie do protokołu



Fot. 44.
Pokrywa komory silnika - Rysa/odprysk 1

DOKUMENTACJA FOTOGRAFICZNA



Fot. 45.
Pokrywa komory silnika - Rysa/odprysk 2



Fot. 46.
Pokrywa komory silnika() - Rysa/odprysk 3

DOKUMENTACJA FOTOGRAFICZNA



Fot. 47.
Pokrywa komory silnika - Wgniecenie/odkształcenie 1



Fot. 48.
Spoiler zderzaka przedniego - Rysa/odprysk 1

DOKUMENTACJA FOTOGRAFICZNA



Fot. 49.
Zderzak - Rysa/odprysk 1



Fot. 50.
Zderzak - Rysa/odprysk 2

DOKUMENTACJA FOTOGRAFICZNA



Fot. 51.
Zderzak() - Rysa/odprysk 3



Fot. 52.
Zderzak - Inne 1

DOKUMENTACJA FOTOGRAFICZNA



Fot. 53.
Błotnik przedni P - Rysa/odprysk 1



Fot. 54.
Felga aluminiowa przednia P - zdjęcie poglądowe 1

DOKUMENTACJA FOTOGRAFICZNA



Fot. 55.
Felga aluminiowa przednia P - Rysa/odprysk 1



Fot. 56.
Felga aluminiowa przednia P - Rysa/odprysk 2

DOKUMENTACJA FOTOGRAFICZNA



Fot. 57.
Drzwi przednie P - Rysa/odprysk 1



Fot. 58.
Drzwi przednie P - Rysa/odprysk 2

DOKUMENTACJA FOTOGRAFICZNA



Fot. 59.
Drzwi tylne P - Rysa/odprysk 1



Fot. 60.
Drzwi tylne P - Rysa/odprysk 2

DOKUMENTACJA FOTOGRAFICZNA



Fot. 61.
Drzwi tylne P() - Rysa/odprysk 3



Fot. 62.
Lusterko zew P - Rysa/odprysk 1

DOKUMENTACJA FOTOGRAFICZNA



Fot. 63.
Próg P - Rysa/odprysk 1



Fot. 64.
Słupek przedni P - Wgniecenie/odkształcenie 1

DOKUMENTACJA FOTOGRAFICZNA



Fot. 65.
Słupek środkowy P - Rysa/odprysk 1



Fot. 66.
Błotnik tylny P / Ściana boczna P - zdjęcie pogładowe 1

DOKUMENTACJA FOTOGRAFICZNA



Fot. 67.
Błotnik tylny P / Ściana boczna P - Rysa/odprysk 1



Fot. 68.
Błotnik tylny P / Ściana boczna P - Wgniecenie/odkształcenie 1

DOKUMENTACJA FOTOGRAFICZNA



Fot. 69.
Błotnik tylny P / Ściana boczna P - Wgniecenie/odkształcenie 2

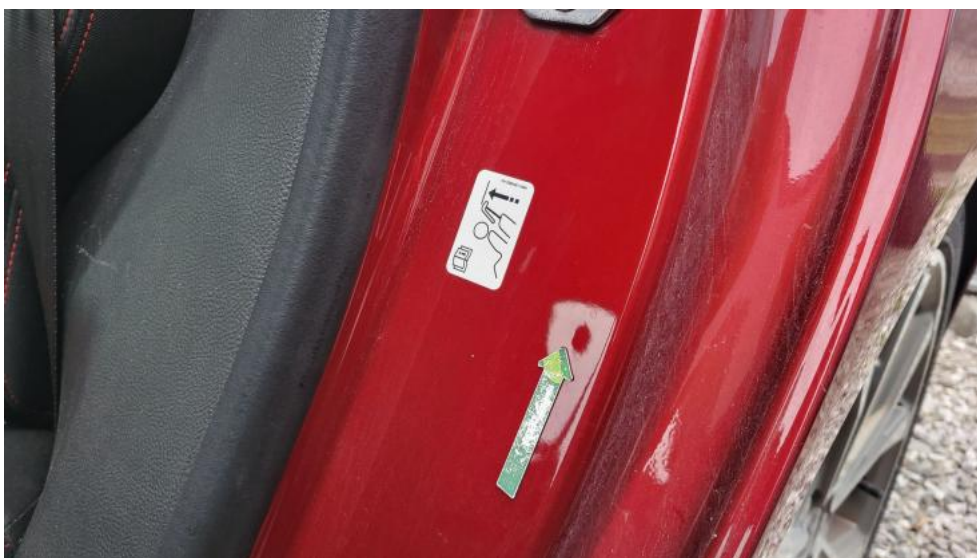

Fot. 70.
Błotnik tylny L / Ściana boczna P() - Wgniecenie/odkształcenie 3

DOKUMENTACJA FOTOGRAFICZNA



Fot. 71.
Błotnik tylny P / Ściana boczna P - Inne 1



Fot. 72.
Felga aluminiowa tylna P - Rysa/odprysk 1

DOKUMENTACJA FOTOGRAFICZNA



Fot. 73.
Felga aluminiowa tylna P - Rysa/odprysk 2



Fot. 74.
Felga aluminiowa tylna P() - Rysa/odprysk 3

DOKUMENTACJA FOTOGRAFICZNA



Fot. 75.
Zderzak tylny - zdjęcie poglądowe 1



Fot. 76.
Zderzak tylny - zdjęcie poglądowe 2

DOKUMENTACJA FOTOGRAFICZNA



Fot. 77.
Zderzak tylny - Rysa/odprysk 1



Fot. 78.
Zderzak tylny - Rysa/odprysk 2

DOKUMENTACJA FOTOGRAFICZNA



Fot. 79.
Zderzak tylny() - Rysa/odprysk 3



Fot. 80.
Zderzak tylny - Inne 1

DOKUMENTACJA FOTOGRAFICZNA



Fot. 81.
Błotnik tylny L / Ściana boczna L - Rysa/odprysk 1



Fot. 82.
Błotnik tylny L / Ściana boczna L - Rysa/odprysk 2

DOKUMENTACJA FOTOGRAFICZNA



Fot. 83.
Błotnik tylny L / Ściana boczna L - Wgniecenie/odkształcenie 1



Fot. 84.
Błotnik tylny L / Ściana boczna L - Wgniecenie/odkształcenie 2

DOKUMENTACJA FOTOGRAFICZNA



Fot. 85.
Błotnik tylny L / Ściana boczna L() - Wgniecenie/odkształcenie 3



Fot. 86.
Felga aluminiowa tylna L - Rysa/odprysk 1

DOKUMENTACJA FOTOGRAFICZNA



Fot. 87.
Felga aluminiowa tylna L - Rysa/odprysk 2



Fot. 88.
Drzwi przed L - Rysa/odprysk 1

DOKUMENTACJA FOTOGRAFICZNA



Fot. 89.
Drzwi przed L - Rysa/odprysk 2



Fot. 90.
Drzwi przed L() - Rysa/odprysk 3

DOKUMENTACJA FOTOGRAFICZNA

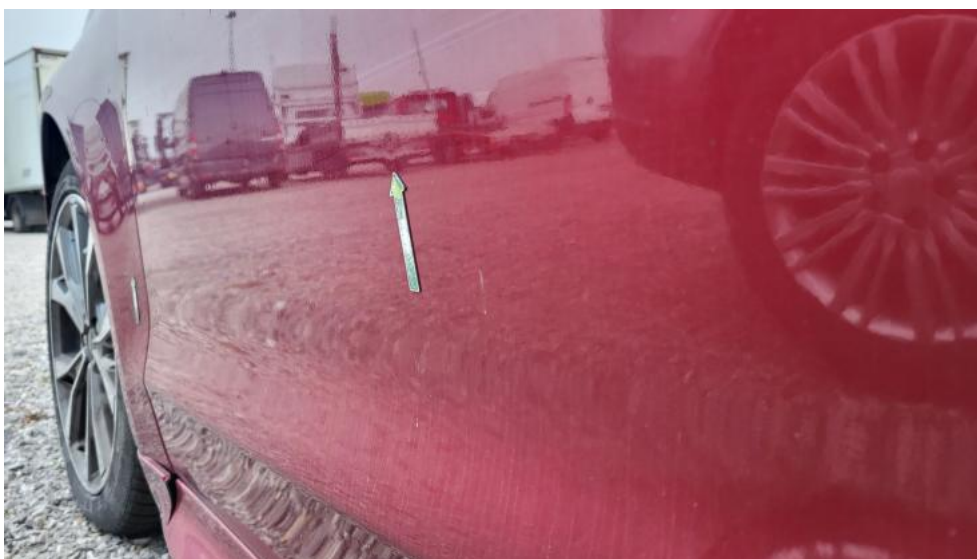

Fot. 91.
Drzwi przed L - Wgniecenie/odkształcenie 1



Fot. 92.
Drzwi tylne L - Rysa/odprysk 1

DOKUMENTACJA FOTOGRAFICZNA

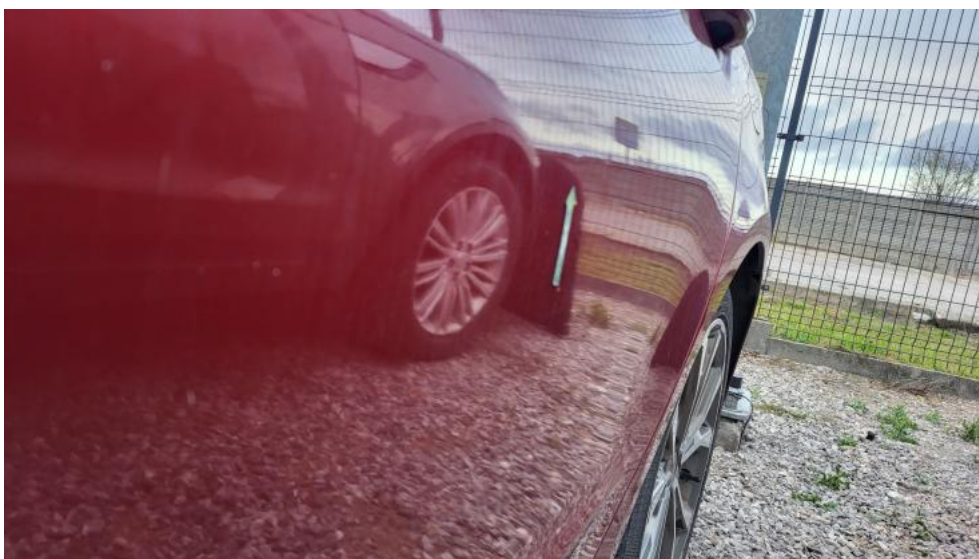

Fot. 93.
Drzwi tylne L - Wgniecenie/odkształcenie 1



Fot. 94.
Klamka drzwi prz L - Inne 1

DOKUMENTACJA FOTOGRAFICZNA



Fot. 95.
Próg L - Rysa/odprysk 1



Fot. 96.
Próg L - Wgniecenie/odkształcenie 1

DOKUMENTACJA FOTOGRAFICZNA



Fot. 97.
Próg L - Wgniecenie/odkształcenie 2



Fot. 98.
Próg L - Pęknięcie/rozerwanie 1

DOKUMENTACJA FOTOGRAFICZNA



Fot. 99.
Słupek środkowy L - Rysa/odprysk 1



Fot. 100.
Słupek środkowy L - Rysa/odprysk 2

DOKUMENTACJA FOTOGRAFICZNA



Fot. 101.
Słupek środkowy L() - Rysa/odprysk 3



Fot. 102.
Słupek środkowy L - Wgniecenie/odkształcenie 1

DOKUMENTACJA FOTOGRAFICZNA



Fot. 103.

Błotnik przedni L - Rysa/odprysk 1



Fot. 104.

Felga Aluminiowa przednia L - Rysa/odprysk 1

DOKUMENTACJA FOTOGRAFICZNA



Fot. 105.

Gałka dźwigni zmiany biegów - Rysa/odprysk 1



Fot. 106.

Gałka dźwigni zmiany biegów - Inne 1

DOKUMENTACJA FOTOGRAFICZNA



Fot. 107.
Koło kierownicy - Inne 1



Fot. 108.
Koło kierownicy - Inne 2

DOKUMENTACJA FOTOGRAFICZNA



Fot. 109.

Konsola tunelu śr. - Rysa/odprysk 1



Fot. 110.

Fotel prz. lew. - Inne 1

DOKUMENTACJA FOTOGRAFICZNA

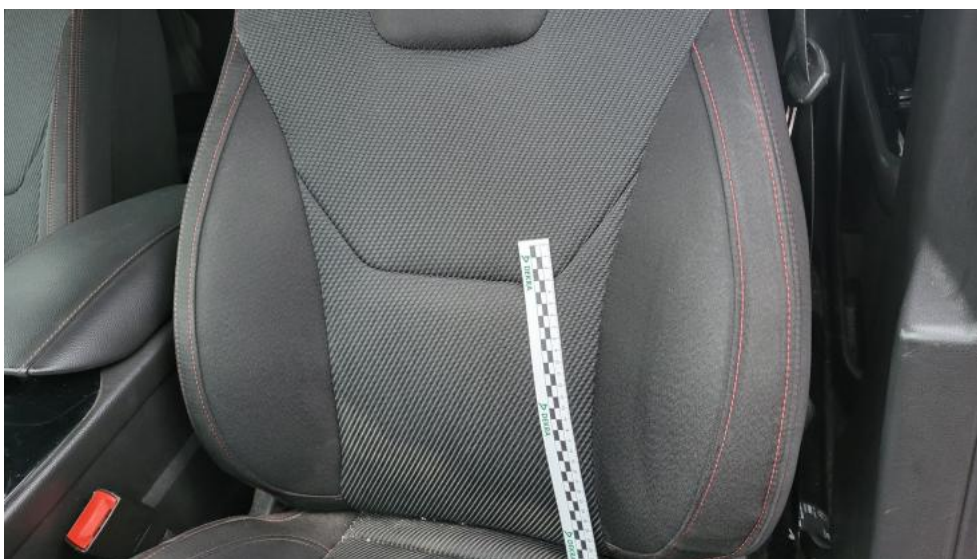

Fot. 111.
Fotel prz. lew. - Inne 2



Fot. 112.
Fotel prz. praw. - Inne 1

DOKUMENTACJA FOTOGRAFICZNA



Fot. 113.
Fotel prz. praw. - Inne 2

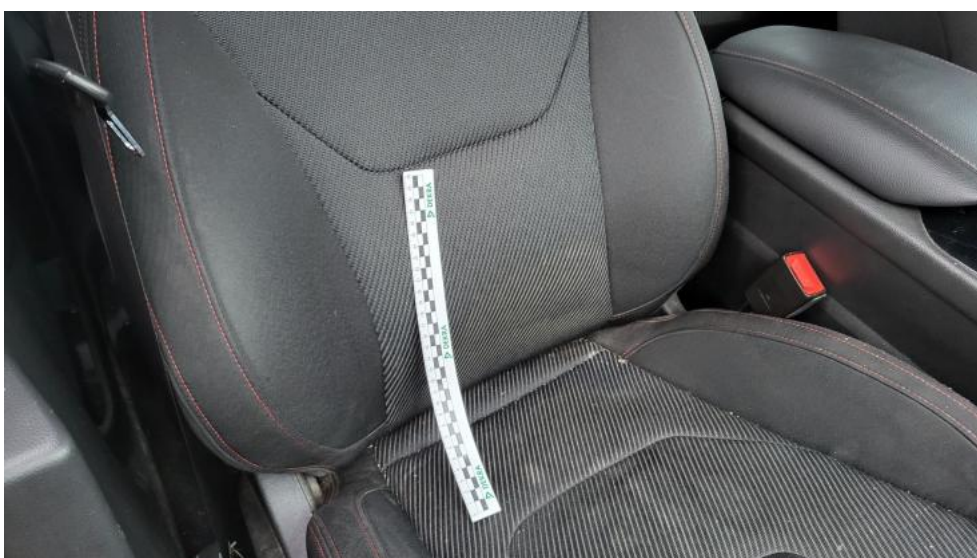

Fot. 114.
Fotel prz. praw.() - Inne 3

DOKUMENTACJA FOTOGRAFICZNA



Fot. 115.
Kanapa tyl. - zdjęcie poglądowe 1



Fot. 116.
Kanapa tyl. - Inne 1

DOKUMENTACJA FOTOGRAFICZNA



Fot. 117.
Kanapa tyl. - Inne 2



Fot. 118.
Kanapa tyl.(.) - Inne 3

DOKUMENTACJA FOTOGRAFICZNA



Fot. 119.

Tapicerka drzwi przednich L - Rysa/odprysk 1



Fot. 120.

Tapicerka drzwi przednich P - Rysa/odprysk 1

DOKUMENTACJA FOTOGRAFICZNA



Fot. 121.
Tapicerka drzwi przednich P - Inne 1



Fot. 122.
Tapicerka drzwi tylnych L - Rysa/odprysk 1

DOKUMENTACJA FOTOGRAFICZNA



Fot. 123.
Tapicerka drzwi tylnych P - Rysa/odprysk 1



Fot. 124.
Uszczelka drzwi przednich L - zdjęcie poglądowe 1

DOKUMENTACJA FOTOGRAFICZNA



Fot. 125.
Uszczelka drzwi przednich L - Pęknięcie/rozerwanie 1

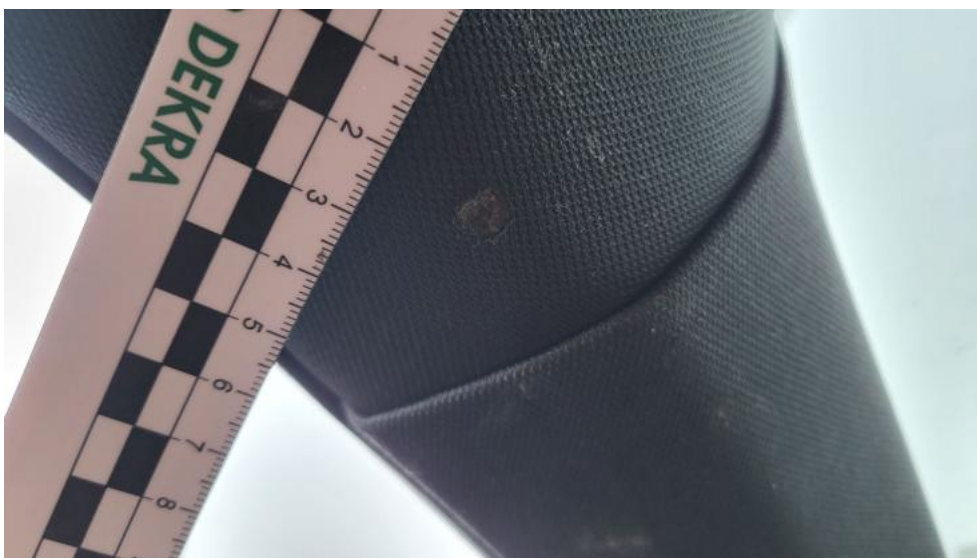

Fot. 126.
Podsufitka - Inne 1

DOKUMENTACJA FOTOGRAFICZNA

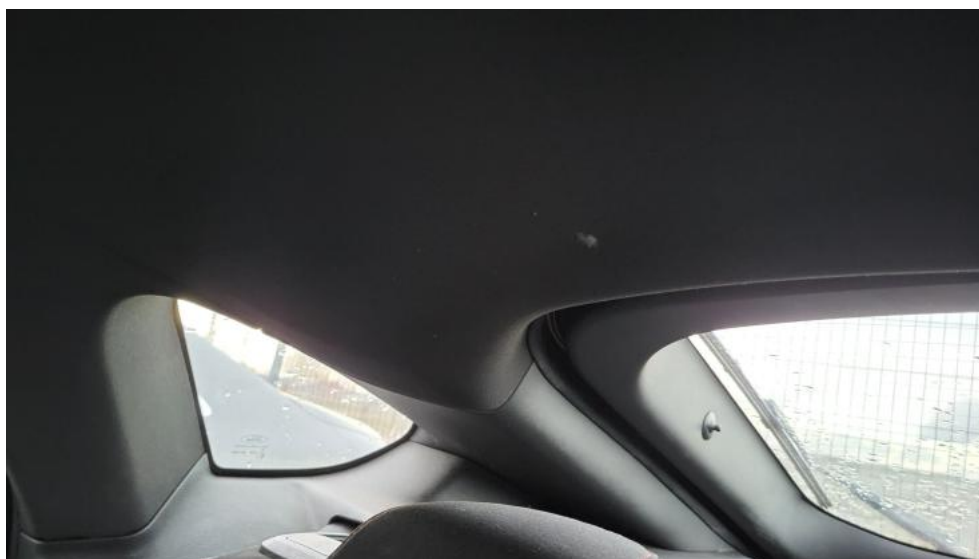

Fot. 127.
Podsufitka - Inne 2