

DEKRA's commission No. : PKOL(W)/LODZ/25006/26/03/20  
commission/ damage No. : 24/008329  
Date of commission: 20-03-2026

DEKRA Poland - Headquarters  
02-673 Warszawa, ul. Konstruktorska 12A

**Client :**

PKO Leasing SA  
Świętokrzyska 36  
00-116 Warszawa

**Expert:**

**Kacper Sosnowski (WSP)**  
DEKRA Polska - współpraca O/Warszawa  
**Andrzej Sosnowski**  
DEKRA Polska - Centrala

**NOTE:**

Due to the use of the document it was removed from it any information relating to the value of the vehicle, the price of equipment, adjustments, etc..

**Vehicle data**

Group of objects (Eurotax)	cars
EC code (Eurotax)	0154674
Manufacturer	PORSCHE
Model	Taycan Sport Turismo 22-24
Type / version	Taycan Turbo Sport Turismo
Body type	KOM
Number of doors / seats	5/5
Curb weight [kg]	2402
Gross vehicle weight [kg]	2880
Wheelbase 1/2	2900
Engine type	elektryczny
Pollution reduction system	-
Engine capacity [ccm]	0
Engine Power [hp/kW]	625/460
Gearbox	automatic
Registration /record No.	KK0729E
VIN / serial number	WP0ZZZY1ZNSA86167
Date of first registration	16-08-2022
Date of next. tech. test	16-08-2025
Year of manufacture	2022
Readout [km]	52 480 (read)
Body color / type of coating	black/double-layered, metallized

Tyres

axle	Wheel	Manufacturer, type	Size	Measured profile
Front	right	MICHELIN, PILOT SPORT 4S	265/35 21 101Y	5,5 mm
	left	MICHELIN, PILOT SPORT 4S	265/35 21 101Y	6,0 mm
back	right	GOODYEAR, EAGLE F1 ASYMETRIC5	305/30 21 104Y	5,0 mm
	left	GOODYEAR, EAGLE F1 ASYMETRIC5	305/30 21 104Y	5,0 mm

Standard equipment by Eurotax

- |   |  |
|---|--|
| 1. Adaptive light, Automated High-beam assist, LED front dim light  | 50. Interior: other  |
| 2. Additional gauges  | 51. Interior: other  |
| 3. Aerodynamics package   | 52. Keyless Engine start   |
| 4. Alarm  | 53. LED Daytime running lights   |
| 5. Android Auto, Apple CarPlay, Bord communication: other   | 54. Lane control assistant, Traffic sign recognition                               |
| 6. Android Auto, Apple CarPlay, Gesture control for multimedia, Navigation system, On board monitor, Radio, Touchscreen monitor, Voice control for audiosystem, Voice control for navigation system | 55. Leather steering wheel, Multi functional steering wheel, Sports steering wheel |
| 7. Antilock-Brake-System (ABS), Power assisted brakes, Traction control   | 56. Leather upholstery   |
| 8. Armrest (s) front, Storage facilities in general   | 57. Light Alloy wheels 20''  |
| 9. Armrest (s) rear, Rear seat-backs foldable in two separate parts, Seats: other   | 58. Luggage:other  |
| 10. Automatic climate control   | 59. Luggage:other  |
| 11. Automatic dimlight activation, Follow me home   | 60. Metal finish   |
| 12. Automatic limited slip differential, Steering: other  | 61. Metallic paint   |
| 13. Bord climate: other   | 62. On board monitor, Touchscreen monitor  |
| 14. Bord communication: other   | 63. Other  |
| 15. Bord communication: other   | 64. Other  |
| 16. Cabin air filter  | 65. Other  |
| 17. Ceramic composite brakes  | 66. Other  |
| 18. Child seat fixation   | 67. Other  |
| 19. Collision Warning System, Pedestrian Emergency Brake Assist, Power assisted brakes, Pre-Crash System  | 68. Other  |
| 20. Colored glass, Windows: other   | 69. Other  |
| 21. Cruise control, Speed limiter   | 70. Other  |
| 22. DAB radio   | 71. Other  |
| 23. Door mirror(s) electrically adjustable in general, Door mirrors heated, Mirror: others  | 72. Other  |
| 24. Door mirrors autodimming, Rear-view mirror autodimming  | 73. Other  |
| 25. Driver airbag, Driver knee airbag, Head airbags front, Head airbags rear, Passenger airbag, Passenger knee airbag, Side airbag driver and passenger   | 74. Other  |
| 26. Driver seat electrically adjustable, Memory seat, Passenger seat electrically adjustable  | 75. Other  |
| 27. Electric parking brake  | 76. Park Assistant, Park Distance Control front, Park Distance Control rear        |
| 28. Electric tailgate   | 77. Power steering   |
| 29. Energy recovery system  | 78. Rain sensor  |
| 30. Exterior design: other  | 79. Rear window heating  |
| 31. Exterior design: other  | 80. Rear wiper   |
| 32. Exterior design: other  | 81. Remote controlled central locking  |
| 33. Exterior design: other  | 82. Roll over protection system  |
| 34. Exterior design: other  | 83. Seatbelt pretensioner front, Seatbelt pretensioner rear                        |
| 35. Exterior design: other  | 84. Seatbelts vertically adjustable front  |
| 36. Exterior design: other  | 85. Selectable driveline characteristics   |
| 37. Exterior design: other, Mirror: others  | 86. Selectable driveline characteristics   |
| 38. Exterior lighting: other  | 87. Selectable driveline characteristics   |
| 39. Extra power outlet  | 88. Side Pre-Crash System  |

- |   |   |
|---|---|
| 40. Extra power outlet  | 89. Soundsystem   |
| 41. Floor mat   | 90. Storage facilities in general                           |
| 42. Full Cabin Spoiler  | 91. Storage facilities in general, Wireless device charging |
| 43. Heated seat driver, Heated seat passenger, Rear seat heating        | 92. Third braking light                                     |
| 44. Hydro pneumatic suspension  | 93. Traction control  |
| 45. Interior decoration: other  | 94. Tyre pressure control (RDC)                             |
| 46. Interior decoration: other  | 95. USB in  |
| 47. Interior decoration: other  | 96. USB in  |
| 48. Interior lights: other accessories                                  | 97. Vehicle immobilizer                                     |
| 49. Interior lights: other accessories, Interior: other, Mirror: others |   |

Dealer's equipment (selected items)

- |   |   |
|---|---|
| 1. Acoustic windows, Colored glass, Heat reflecting windows, Tinted rear windows                                | - |
| 2. Active lane change assistant   | - |
| 3. Adaptive light, Automated High-beam assist, LED front dim light  | - |
| 4. Adjustable suspension, Limited slip differential in general, Selectable central differential characteristics | - |
| 5. Door mirrors electrically foldable   | - |
| 6. Exterior design: other   | - |
| 7. Exterior design: other   | - |
| 8. Exterior design: other, Selectable driveline characteristics   | - |
| 9. Glass sunroof fixed  | - |
| 10. Head-Up Display   | - |
| 11. Leather upholstery  | - |
| 12. Light Allow wheels over 21"   | - |
| 13. On board monitor  | - |
| 14. Other   | - |
| 15. Park Assistant, Park Distance Control front, Park Distance Control rear, Rear view camera                   | - |
| 16. Roof railing  | - |
| 17. Steering wheel heated   | - |

**Base value of the vehicle**

Base value of the vehicle by Eurotax (net) -

**Corrections**

First registration

Mileage

Equipment

Tyres

Other

Regularity of service review ..... -  
The validity of the technical examination ..... -  
Uszkodzenia, stan ..... -

Above figure was estimated on the basis of price quotations of used cars on the Polish market Eurotax (database number 04-2026 POL) with regard to technical and market parameters affecting the value of the vehicle.

Basic print without information about the vehicle's value - duey to use of the document any information relating to the value of the vehicle, the price of equipment, adjustments, etc.. were removed

---

Date: 01-04-2026

DEKRA's expert:  
Kacper Sosnowski (WSP)  
Andrzej Sosnowski

**Document issued electronically valid without signature.**

Measurement of thickness of the vehicle lacquer coating

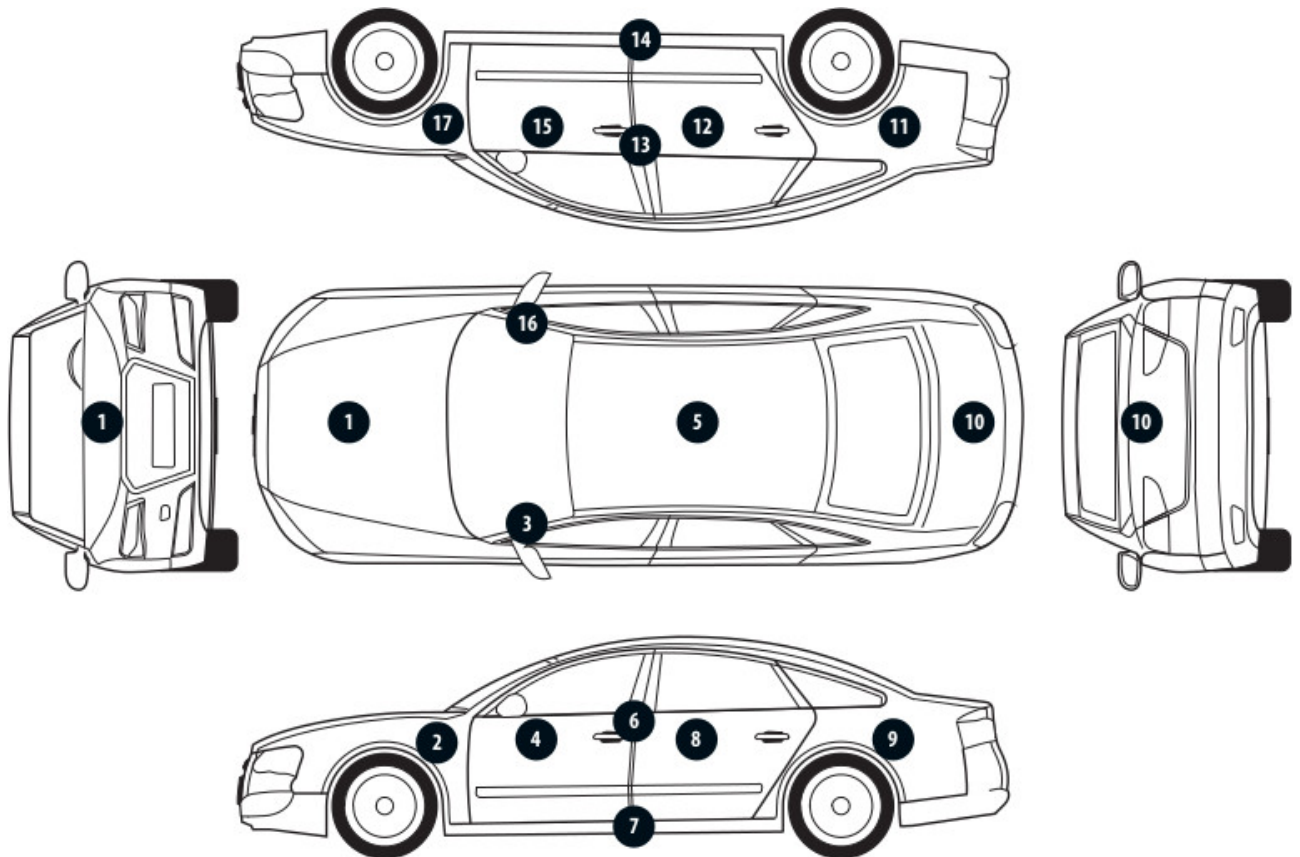

No. of controlled item	Controlled item	Measured range of thickness of the lacquer coat [ $\mu\text{m}$ ]
1	Front cover	150 - 300
2	Front left fender	150 - 500
3	Left front pillar	150 - 500
4	Front left door	150 - 500
6	Left middle pillar	to 150
7	Right side sill	to 150
8	Left rear door	150 - 500
9	Rear left fender	150 - 500
10	Cover/lid	150 - 500
11	Right rear fender	150 - 500
12	Right rear door	150 - 500
13	Right middle pillar	to 150
14	Right side sill	to 150
15	Front right door	150 - 500
16	Right front pillar	150 - 500
17	Front right fender	150 - 500

Description of the technical condition

A detailed description of the technical condition contains in Description of the technical condition attached to following expertise.

General comments - regarding valuation**Vehicle documents**

During the inspection the registration proof of the vehicle was presented and its photo was taken and enclosed to the expertise.

During the inspection the service book was presented and its number is given below:

.

**Information concerning the origin of the vehicle**

Lack of reliable data.

**Anti-theft protection - immobilizer**

- as a result of the inspection of the vehicle found no malfunctions of the immobilizer in the extent possible to determine during the inspection of the vehicle in the non- workshop conditions.

**Anti-theft protection - other:**

not found

**Additional comments on the car:**

Not applicable.

**Test drive**

Test drive of the vehicle was conducted. Test drive in the full extent is not possible. Comment below:  
ograniczenia placowe

**Checking of the correctness and / or construction of identification / serial numbers of the object:**

Not tested

**Verification of the accuracy of the object data, including year of production, and other.**

Not conducted - adopted according to the documents presented and indicated sources.

- The read odometer status has not been verified with records in electronic equipment of the vehicle.
- This expertise is used exclusively to estimate the market value of the item pricing and can not be used for any purpose other than those mentioned above.
- An expert assumes no responsibility for hidden defects (legal and physical) and the possible consequences arising from the continuing use of the subject of valuation, and for the consequences of using the same valuation.
- The above pricing is not an expertise of the technical condition of the subject of valuation and as such can not be considered, in particular, can not be treated as a guarantee for the sales subject of the valuation for estimated value.
- This evaluation may not be published as whole in any document without consent of its executors and without their consent as to the form and contents of such publication.
- The evaluation has been carried out basing on delivered documentation and organoleptic examination of

the assessed object. No diagnostic examination has been carried out, nor any workshop verification of the assessed object.

- This expertise has been issued basing on inspection of the assessed object in conditions ruling in its availability location.

---

#### Comments to the commission - regarding valuation

#### **Kluczyki**

TAK

2

---

#### Expert comments - regarding valuation

Dostarczono ksero pozwolenia czasowego. Pojazd elektryczny. Dwie opony w bagażniku letnie MICHELIN pilot sport 4s 305/30 R21 104Y 2x5.0mm. Jedna opona w bagażniku letnia GOODYEAR EAGLE F1 ASYMETRIC5 265/35 21 101Y 5.0mm. Brak aktualnych badań technicznych. Pojazd oklejony folią, pomiar lakieru wykonany na folii oprócz elementów: próg lewy/prawy, słupek środkowy lewy/prawy. Reflektory, lusterka i lampy tylne oklejone folią. Rysy na samochodzie. Odpryski na szybie czołowej.

Rzeczoznawca dokonał oględzin pojazdu w warunkach parkingowych, co mogło ograniczyć pełną ocenę jego stanu technicznego. Dodatkowo, jeżeli jazda próbna została przeprowadzona (informacje w treści raportu), to wykonano ją w warunkach parkingowych, z niewielką prędkością, co może nie odzwierciedlać pełnych warunków eksploatacyjnych. Istnieje możliwość, że w innych okolicznościach ujawnią się dodatkowe uszkodzenia lub usterki, których nie można było wykryć podczas obecnych oględzin. Zalecamy zatem skorzystanie z możliwości oględzin pojazdu we własnym zakresie lub w Autoryzowanej Stacji Obsługi danej marki, co pozwoli na pełniejszą weryfikację stanu technicznego pojazdu przed udziałem w aukcji."

#### Restrictive disclaimer - regarding valuation

Nie weryfikowano szczegółowo stanu układu napędowego, zawieszenia, kierowniczego, hamulcowego oraz wydechowego. Ocena została wykonana bez użycia podnośnika i specjalistycznego sprzętu diagnostycznego, nie dokonywano demontażu osłon i innych elementów. Ocena określa ogólny stan pojazdu na dzień oględzin w miejscu jego udostępnienia, nie może być zatem traktowana jako kompleksowa ocena stanu technicznego. Specyfikacja wg. programu operacyjnego w zakresie wyposażenia standardowego i dodatkowego nie gwarantuje zgodności ze stanem faktycznym w zakresie możliwym do ustalenia przez rzeczoznawcę podczas oględzin pojazdu. Pomiar grubości powłoki lakierowej wykonano w miejscach możliwych do ich wykonania pomiary nie gwarantują oryginalności poszczególnych elementów poddanych ocenie.

- W Ocenie/Raporcie uwzględniono niesprawności, uszkodzenia, braki itp., które były możliwe do stwierdzenia organoleptycznego, w warunkach oględzin (z uwzględnieniem: stanu czystości pojazdu, warunków atmosferycznych, oświetlenia itd.) oraz bez weryfikacji serwisowej, bez dostępu do spodu pojazdu, bez specjalistycznego sprzętu diagnostycznego (w tym bez diagnostyki komputerowej), bez jazdy próbnej wykonanej w warunkach drogowych z obciążeniem.
- W ramach Oceny/Raportu nie weryfikowano odczytanego stanu drogomierza z zapisami w urządzeniach elektronicznych pojazdu.
- Rzeczoznawca nie bierze na siebie odpowiedzialności za wady ukryte (prawne i fizyczne) oraz ewentualne skutki wynikające z dalszego użytkowania przedmiotu oceny, a także za skutki wykorzystania samej oceny.

- Podane przedziały grubości powłoki lakierowej, dotyczą punktów pomiarowych. Nie mogą być traktowane jako gwarancja, że grubość powłoki lakierowej w innych punktach nie wykracza poza te przedziały.
- Zawarte w niniejszej Ocenie/Raporcie informacje (w tym dotyczące wyposażenia) służą jedynie ogólnym celom informacyjnym. Ocena/Raport nie może być zatem traktowana jako oferta w rozumieniu przepisów Kodeksu Cywilnego oraz opisu towaru ani zapewnienia w rozumieniu art. 4 Ustawy z dnia 27 lipca 2002 roku o szczególnych warunkach sprzedaży konsumenckiej.
- Niniejsza Ocena/Raport nie jest szczegółową oceną stanu technicznego.

Ocenę/Raport wykonano w kierunku ujawnienia uszkodzeń nieakceptowanych z punktu widzenia właściwego przewodnika zwrotu pojazdu lub innych ustaleń ze Zleceniodawcą. Tym samym Ocena/Raport może nie ujmować typowych zużyć i uszkodzeń eksploatacyjnych.

PHOTOGRAPHIC DOCUMENTATION



**Photo 1.**  
Przekątna przednia lewa



**Photo 2.**  
Przód

PHOTOGRAPHIC DOCUMENTATION



**Photo 3.**

Przekątna przednia prawa



**Photo 4.**

Bok prawy z przodu

PHOTOGRAPHIC DOCUMENTATION



**Photo 5.**  
Bok prawy z tyłu



**Photo 6.**  
Przekątna tylna prawa

PHOTOGRAPHIC DOCUMENTATION



**Photo 7.**  
Tył



**Photo 8.**  
Przekątna tylna lewa

PHOTOGRAPHIC DOCUMENTATION



**Photo 9.**  
Bok lewy z tyłu



**Photo 10.**  
Bok lewy z przodu

PHOTOGRAPHIC DOCUMENTATION



**Photo 11.**  
Próg lewy (widok od przodu)



**Photo 12.**  
Próg prawy (widok od przodu)

PHOTOGRAPHIC DOCUMENTATION



**Photo 13.**  
Spód pojazdu przód



**Photo 14.**  
Spód pojazdu tył

PHOTOGRAPHIC DOCUMENTATION



**Photo 15.**

Tarcza hamulcowa przednia prawa



**Photo 16.**

Tarcza hamulcowa tylna prawa

PHOTOGRAPHIC DOCUMENTATION



**Photo 17.**  
Tarcza hamulcowa tylna lewa



**Photo 18.**  
Tarcza hamulcowa przednia lewa

PHOTOGRAPHIC DOCUMENTATION



**Photo 19.**  
Bagażnik



**Photo 20.**  
Koło zapasowe

PHOTOGRAPHIC DOCUMENTATION



**Photo 21.**  
Komora silnika



**Photo 22.**  
Numer identyfikacyjny

PHOTOGRAPHIC DOCUMENTATION



**Photo 23.**  
Tabliczka znamionowa



**Photo 24.**  
Zestaw wskaźników - przebieg

PHOTOGRAPHIC DOCUMENTATION



**Photo 25.**

Widok przez otwarte drzwi przednie lewe



**Photo 26.**

Kierownica z lewej strony

PHOTOGRAPHIC DOCUMENTATION

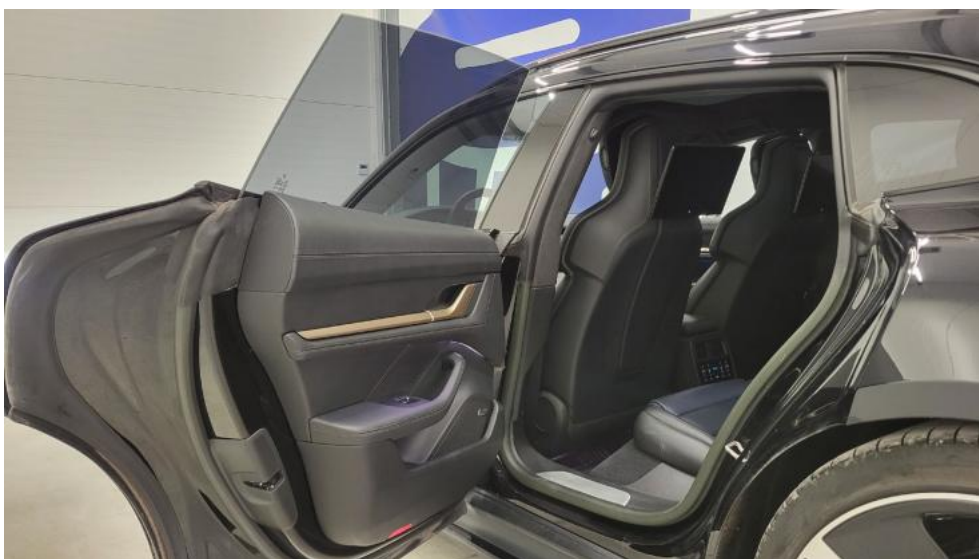

**Photo 27.**

Widok przez otwarte drzwi tylne lewe



**Photo 28.**

Widok z tylnej kanapy na deskę rozd.

PHOTOGRAPHIC DOCUMENTATION



**Photo 29.**  
Konsola środkowa



**Photo 30.**  
Tunel środkowy

PHOTOGRAPHIC DOCUMENTATION

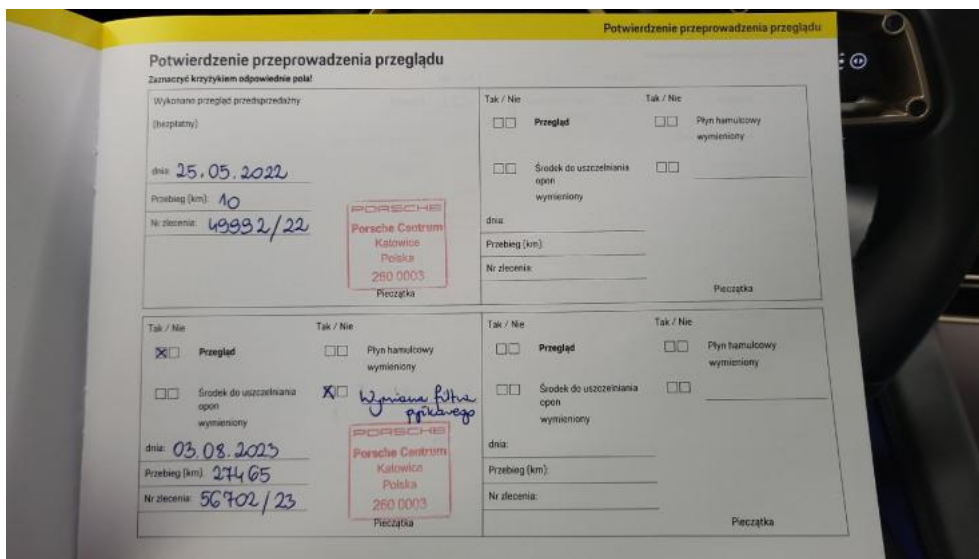

**Photo 31.**  
Kierownica (na wprost)



**Photo 32.**  
Książka serwisowa – dane

PHOTOGRAPHIC DOCUMENTATION

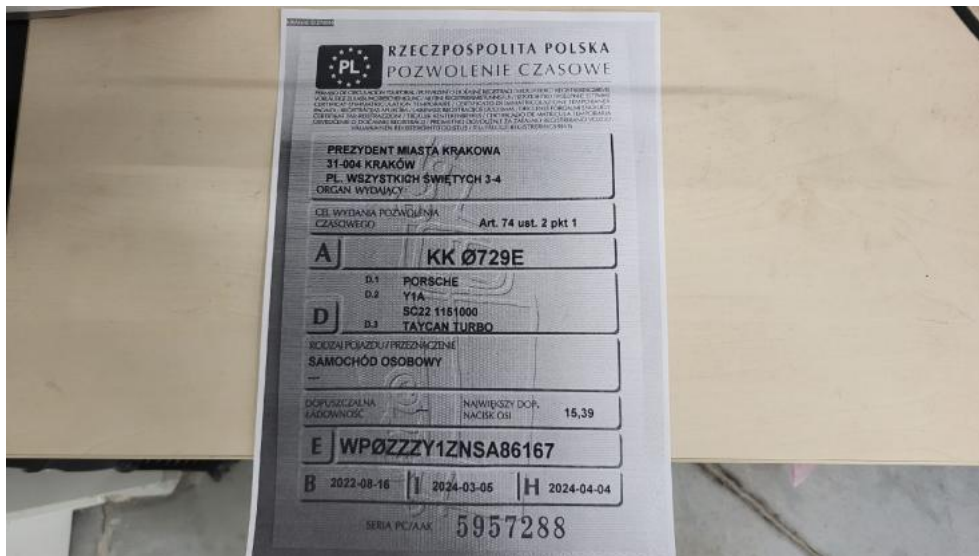

**Photo 33.**  
Książka serwisowa – ostatni przegląd

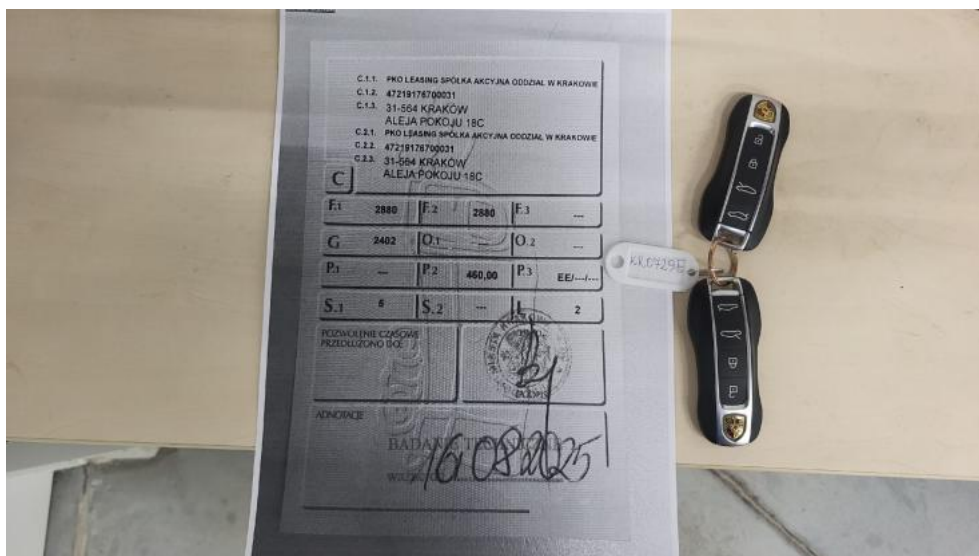

**Photo 34.**  
Przewód ładowania baterii trakcyjnej

PHOTOGRAPHIC DOCUMENTATION



**Photo 35.**  
Dow. rej. ksero Str. 1



**Photo 36.**  
Dow. Rej. ksero Str.2 i klucze

PHOTOGRAPHIC DOCUMENTATION



**Photo 37.**  
Instrukcje



**Photo 38.**  
Zestaw naprawczy koła

PHOTOGRAPHIC DOCUMENTATION



**Photo 39.**  
Zdjęcie do protokołu



**Photo 40.**  
Zdjęcie do protokołu

PHOTOGRAPHIC DOCUMENTATION



**Photo 41.**  
Zdjęcie do protokołu



**Photo 42.**  
Zdjęcie do protokołu

PHOTOGRAPHIC DOCUMENTATION



**Photo 43.**  
Zdjęcie do protokołu



**Photo 44.**  
Zdjęcie do protokołu

PHOTOGRAPHIC DOCUMENTATION



**Photo 45.**  
Zdjęcie do protokołu



**Photo 46.**  
Zdjęcie do protokołu

PHOTOGRAPHIC DOCUMENTATION



**Photo 47.**  
Zdjęcie do protokołu

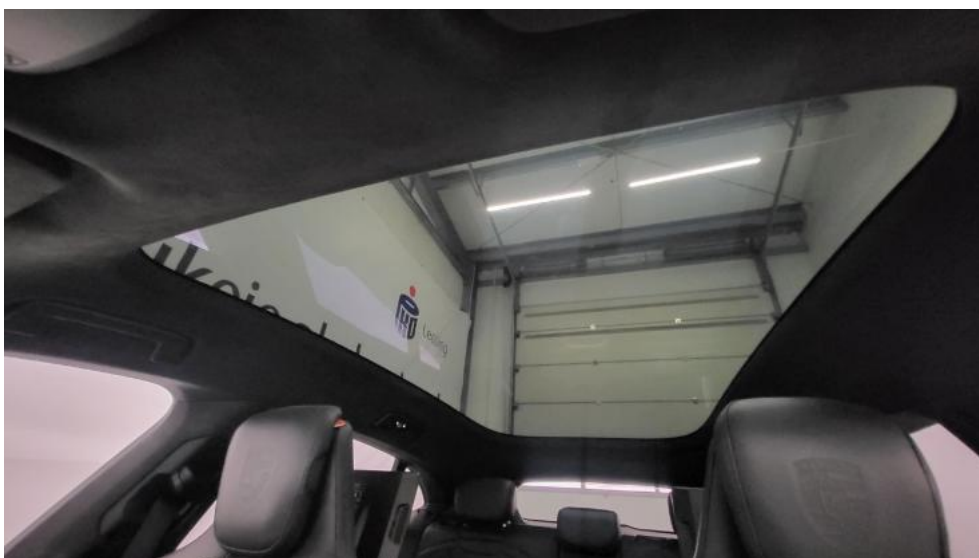

**Photo 48.**  
Zdjęcie do protokołu

PHOTOGRAPHIC DOCUMENTATION

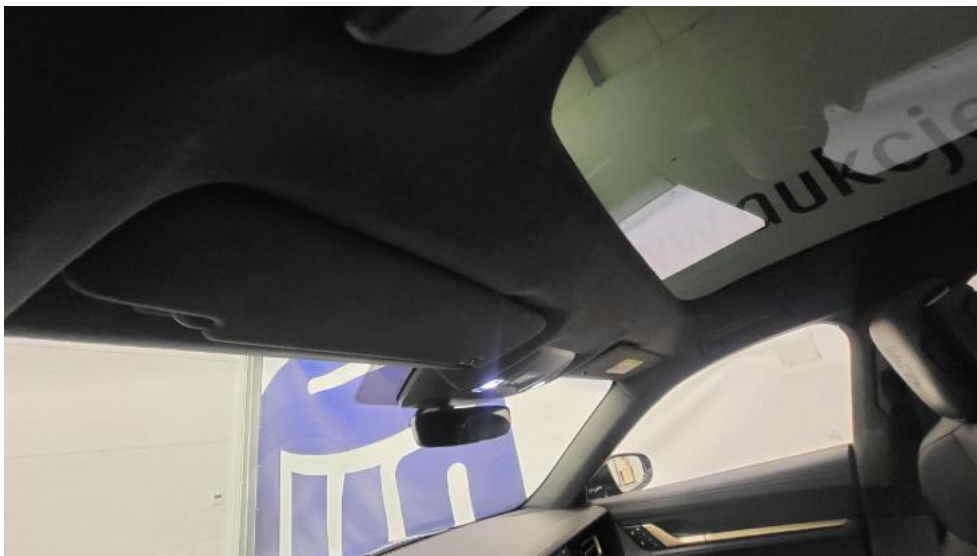

**Photo 49.**  
Zdjęcie do protokołu



**Photo 50.**  
Zdjęcie do protokołu

PHOTOGRAPHIC DOCUMENTATION



**Photo 51.**  
Zdjęcie do protokołu

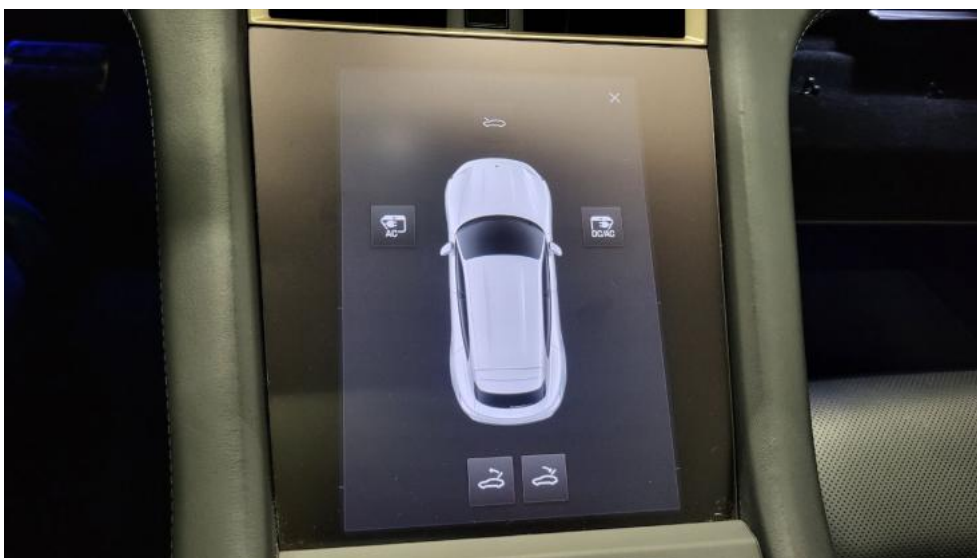

**Photo 52.**  
Zdjęcie do protokołu

PHOTOGRAPHIC DOCUMENTATION

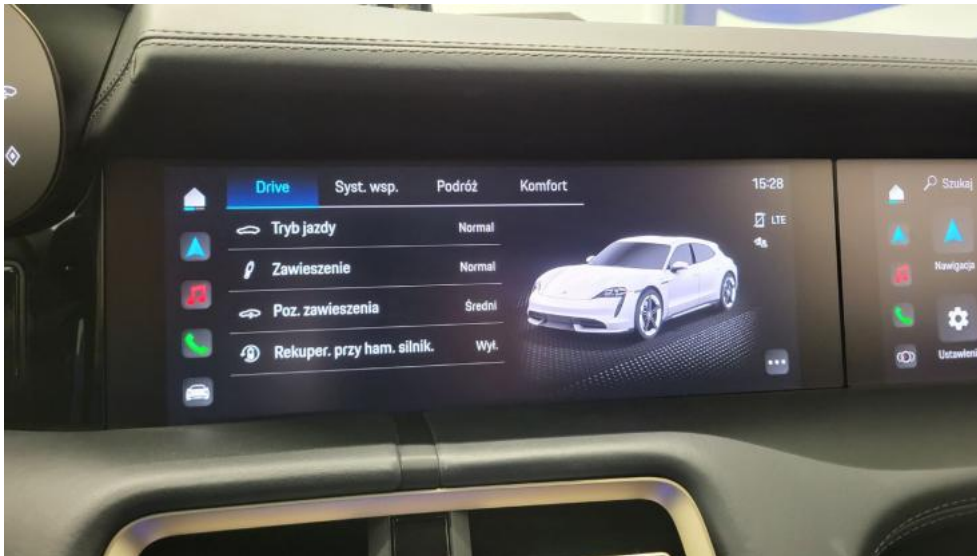

**Photo 53.**  
Zdjęcie do protokołu



**Photo 54.**  
Zdjęcie do protokołu

PHOTOGRAPHIC DOCUMENTATION



**Photo 55.**  
Zdjęcie do protokołu



**Photo 56.**  
Zdjęcie do protokołu

PHOTOGRAPHIC DOCUMENTATION



**Photo 57.**  
Zdjęcie do protokołu



**Photo 58.**  
Spoiler zderzaka przedniego - Rysa/odprysk 1

PHOTOGRAPHIC DOCUMENTATION



**Photo 59.**  
Szyba czołowa - Rysa/odprysk 1



**Photo 60.**  
Felga aluminiowa przednia P - Rysa/odprysk 1

PHOTOGRAPHIC DOCUMENTATION



**Photo 61.**

Opona przednia P - Pęknięcie/rozerwanie 1



**Photo 62.**

Drzwi tylne P - Wgniecenie/odkształcenie 1

PHOTOGRAPHIC DOCUMENTATION



**Photo 63.**  
Felga aluminiowa tylna P - Rysa/odprysk 1



**Photo 64.**  
Błotnik tylny L / Ściana boczna L - Rysa/odprysk 1

PHOTOGRAPHIC DOCUMENTATION



**Photo 65.**  
Felga aluminiowa tylna L - Rysa/odprysk 1



**Photo 66.**  
Felga Aluminiowa przednia L - Rysa/odprysk 1

PHOTOGRAPHIC DOCUMENTATION



**Photo 67.**  
Podłokietnik środkowy przedni - Rysa/odprysk 1



**Photo 68.**  
Fotel prz. praw. - Inne 1

PHOTOGRAPHIC DOCUMENTATION



**Photo 69.**

Tapicerka drzwi tylnych P - Rysa/odprysk 1

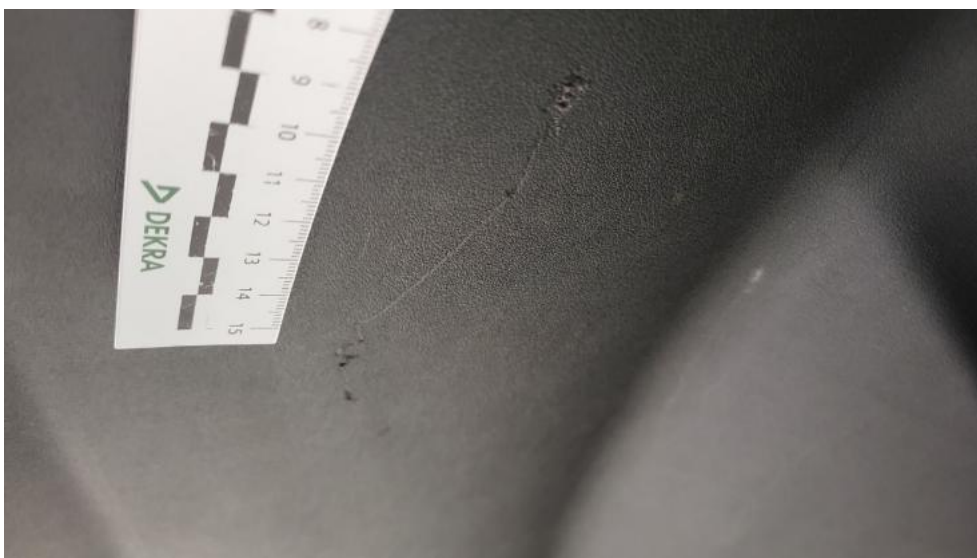

**Photo 70.**

Wykładzina pokrywy tylnej - Rysa/odprysk 1