

DEKRA's commission No. : PKOL(W)/LODZ/36409/26/04/27  
 commission/ damage No. : 22/026782  
 Date of commission: 27-04-2026

**DEKRA Poland - Headquarters**  
 02-673 Warszawa, ul. Konstruktorska 12A

**Client :**

PKO Leasing SA  
 Świętokrzyska 36  
 00-116 Warszawa

**Expert:**

**Kacper Sosnowski (WSP)**  
 DEKRA Polska - współpraca O/Warszawa  
**Andrzej Sosnowski**  
 DEKRA Polska - Centrala

**NOTE:**

Due to the use of the document it was removed from it any information relating to the value of the vehicle, the price of equipment, adjustments, etc..

**Vehicle data**

Group of objects (Eurotax)	jeeps
EC code (Eurotax)	146108
Manufacturer	TOYOTA
Model	Highlander 20-25
Type / version	Highlander 2.5 Hybrid Executive
Body type	KOM
Number of doors / seats	5/7
Curb weight [kg]	2105
Gross vehicle weight [kg]	2720
Wheelbase 1/2	2850
Engine type	spark ignition
Engine capacity [ccm]	2487
Engine Power [hp/kW]	190/140
Gearbox	automatic
Registration /record No.	NO319AC
VIN / serial number	5TDLB3CH10S092937
Date of first registration	30-08-2022
Date of next. tech. test	30-08-2027
Year of manufacture	2022 (year has been verified with the manufacturer's base)
Readout [km]	160 412 (read)
Body color / type of coating	black/double-layered, metallized

Tyres

axle	Wheel	Manufacturer, type	Size	Measured profile
Front	right	MAZZINI, SNOW LEOPARD 3	235/55 20 105V	5,5 mm
	left	MAZZINI, SNOW LEOPARD 3	235/55 20 105V	5,5 mm
back	right	MAZZINI, SNOW LEOPARD 3	235/55 20 105V	6,0 mm
	left	MAZZINI, SNOW LEOPARD 3	235/55 20 105V	6,0 mm

Standard equipment by Eurotax

- |  |   |
|--|---|
| 1. 2 places rear bench   | 65. Leather steering wheel                                  |
| 2. 360 view camera   | 66. Leather steering wheel, Steering wheel heated           |
| 3. Adaptive Cruise Control   | 67. Light Alloy wheels 20"                                  |
| 4. Adjustable rear seats   | 68. Luggage compartment cover                               |
| 5. Android Auto, Apple CarPlay   | 69. Luggage:other   |
| 6. Antilock-Brake-System (ABS)   | 70. Luggage:other   |
| 7. Automated High-beam assist  | 71. Lumbar adjust driver electric                           |
| 8. Automatic Emergency Call  | 72. Metallic paint  |
| 9. Automatic climate control   | 73. Mirror: others  |
| 10. Automatic dimlight activation  | 74. Multi functional steering wheel                         |
| 11. Bluetooth interface  | 75. Navigation system                                       |
| 12. Bord communication: other  | 76. Navigation system                                       |
| 13. Brake Assist, Pre-Crash System   | 77. On board computer                                       |
| 14. Bumpers: other   | 78. On board monitor  |
| 15. Bumpers: other   | 79. On board monitor  |
| 16. CD-player, On board monitor, Radio                                     | 80. Online vehicle apps                                     |
| 17. CD-player, On board monitor, Radio                                     | 81. Online vehicle apps                                     |
| 18. Child seat fixation  | 82. Other   |
| 19. Collision Warning System   | 83. Other   |
| 20. Collision Warning System   | 84. Other   |
| 21. DAB radio  | 85. Other   |
| 22. Diminished spare wheel   | 86. Other   |
| 23. Distribution of braking force electronically                           | 87. Other   |
| 24. Door mirror with memory  | 88. Other   |
| 25. Door mirror(s) electrically adjustable in general, Door mirrors heated | 89. Other   |
| 26. Door mirrors electrically foldable                                     | 90. Other   |
| 27. Driver airbag, Passenger airbag, Side airbag driver and passenger      | 91. Other   |
| 28. Driver knee airbag   | 92. Other   |
| 29. Driver seat electrically adjustable                                    | 93. Park Distance Control front, Park Distance Control rear |
| 30. Driver seat height adjustable  | 94. Passenger seat electrically adjustable                  |
| 31. Driver seat with adjustable inclination                                | 95. Passenger seat height adjustable                        |
| 32. ESP (Electronical Stabilizing Program)                                 | 96. Passenger seat with adjustable inclination              |
| 33. Electric parking brake   | 97. Power assisted brakes                                   |
| 34. Electric tailgate  | 98. Power windows front, Power windows rear                 |
| 35. Electric tailgate  | 99. Power windows front, Power windows rear                 |
| 36. Exterior design: other   | 100. Rain sensor  |
| 37. Exterior design: other   | 101. Rear Cross Traffic Alert                               |
| 38. Exterior design: other   | 102. Rear bench foldable in two separate parts              |
| 39. Exterior design: other   | 103. Rear bench foldable in two separate parts              |
| 40. Exterior design: other   | 104. Rear seat heating                                      |
| 41. Exterior design: other   | 105. Rear spoiler   |
| 42. Extra power outlet   | 106. Rear view camera                                       |
| 43. Floor mat  | 107. Rear-view mirror autodimming                           |
| 44. Fog lamps  | 108. Remote controlled central locking                      |
| 45. Head airbags front, Head airbags rear                                  | 109. Roof railing   |
| 46. Head-Up Display  | 110. Roof: other  |
| 47. Headlamp wash  | 111. Seats: other   |
| 48. Heated seat driver, Heated seat passenger                              | 112. Selectable driveline characteristics                   |
| 49. Hill holder  | 113. Selectable driveline characteristics                   |
| 50. Interior decoration: other   | 114. Soundsystem  |
| 51. Interior decoration: other   | 115. Steering wheel manually adjustabe                      |
| 52. Interior decoration: other   | 116. Steering wheel with gear-switches                      |
| 53. Interior lights: other accessories                                     | 117. Tinted rear windows                                    |
| 54. Interior lights: other accessories                                     | 118. Traffic sign recognition                               |
| 55. Interior: other  | 119. Tyre pressure control (RDC)                            |

- |                                |   |
|--------------------------------|---|
| 56. Keyless Engine start       | 120. USB in   |
| 57. Keyless go                 | 121. USB in   |
| 58. LED Daytime running lights | 122. Upholstery with leather inserts                                    |
| 59. LED front dim light        | 123. Vehicle immobilizer  |
| 60. LED front dim light        | 124. Ventilated front seat  |
| 61. LED front dim light        | 125. Voice control for audiosystem, Voice control for navigation system |
| 62. LED rear lights            | 126. Windscreen heating   |
| 63. Lane control assistant     | 127. Windscreen wash-nozzle heated                                      |
| 64. Leather gearshifter/switch | 128. Wood finish  |

Dealer's equipment (selected items)

1. Glass tilt/slide sunroof electric ..... -

**Base value of the vehicle**

Base value of the vehicle by Eurotax (net) ..... -

**Corrections**

First registration

Mileage

Equipment

Tyres

Other

Uszkodzenia, stan ..... -

Above figure was estimated on the basis of price quotations of used cars on the Polish market Eurotax (database number 05-2026 PL) with regard to technical and market parameters affecting the value of the vehicle.

Basic print without information about the vehicle's value - duey to use of the document any information relating to the value of the vehicle, the price of equipment, adjustments, etc.. were removed

Date: 22-05-2026

DEKRA's expert:  
Kacper Sosnowski (WSP)  
Andrzej Sosnowski

**Document issued electronically valid without signature.**

Measurement of thickness of the vehicle lacquer coating



No. of controlled item	Controlled item	Measured range of thickness of the lacquer coat [ $\mu\text{m}$ ]
1	Front cover	to 150
2	Left front fender	to 150
3	Left front pillar	to 150
4	Left front wall	to 150
5	Roof	to 150
6	Left middle pillar	to 150
7	Left side sill	to 150
8	Left rear wall	to 150
9	Left side wall	to 150
11	Side right wall	to 150
12	Rear right door	to 150
13	Middle right pillar	to 150
14	Front right door	to 150
15	Right side sill	to 150
16	Right front pillar	to 150
17	Right front fender	to 150

Description of the technical condition

A detailed description of the technical condition contains in Description of the technical condition attached to following expertise.

General comments - regarding valuation**Vehicle documents**

During the inspection the registration proof of the vehicle was presented and its photo was taken and enclosed to the expertise.

During the inspection the service book was presented and its number is given below:

.

**Information concerning the origin of the vehicle**

Lack of reliable data.

**Additional comments on the car:**

Not applicable.

**Test drive**

Test drive of the vehicle was conducted. Test drive in the full extent is not possible. Comment below: ograniczenia placowe

**Checking of the correctness and / or construction of identification / serial numbers of the object:**

Not tested

**Verification of the accuracy of the object data, including year of production, and other.**

Conducted

**Anti-theft protection**

fabryczne

- The read odometer status has not been verified with records in electronic equipment of the vehicle.
- This expertise is used exclusively to estimate the market value of the item pricing and can not be used for any purpose other than those mentioned above.
- An expert assumes no responsibility for hidden defects (legal and physical) and the possible consequences arising from the continuing use of the subject of valuation, and for the consequences of using the same valuation.
- The above pricing is not an expertise of the technical condition of the subject of valuation and as such can not be considered, in particular, can not be treated as a guarantee for the sales subject of the valuation for estimated value.
- This evaluation may not be published as whole in any document without consent of its executors and without their consent as to the form and contents of such publication.
- The evaluation has been carried out basing on delivered documentation and organoleptic examination of the assessed object. No diagnostic examination has been carried out, nor any workshop verification of the assessed object.
- This expertise has been issued basing on inspection of the assessed object in conditions ruling in its availability location.

Comments to the commission - regarding valuation**Kluczyki**

TAK

2

Expert comments - regarding valuation

Rysy na samochodzie. Odpryski na szybie czołowej.

Restrictive disclaimer - regarding valuation

Nie weryfikowano szczegółowo stanu układu napędowego, zawieszenia, kierowniczego, hamulcowego oraz wydechowego. Ocena została wykonana bez użycia podnośnika i specjalistycznego sprzętu diagnostycznego, nie dokonywano demontażu osłon i innych elementów. Ocena określa ogólny stan pojazdu na dzień oględzin w miejscu jego udostępnienia, nie może być zatem traktowana jako kompleksowa ocena stanu technicznego. Specyfikacja wg. programu operacyjnego w zakresie wyposażenia standardowego i dodatkowego nie gwarantuje zgodności ze stanem faktycznym w zakresie możliwym do ustalenia przez rzeczoznawcę podczas oględzin pojazdu.

Pomiar grubości powłoki lakierowej wykonano w miejscach możliwych do ich wykonania pomiary nie gwarantują oryginalności poszczególnych elementów poddanych ocenie.

- W Ocenie/Raporcie uwzględniono niesprawności, uszkodzenia, braki itp., które były możliwe do stwierdzenia organoleptycznego, w warunkach oględzin (z uwzględnieniem: stanu czystości pojazdu, warunków atmosferycznych, oświetlenia itd.) oraz bez weryfikacji serwisowej, bez dostępu do spodu pojazdu, bez specjalistycznego sprzętu diagnostycznego (w tym bez diagnostyki komputerowej), bez jazdy próbnej wykonanej w warunkach drogowych z obciążeniem.
- W ramach Oceny/Raporu nie weryfikowano odczytanego stanu drogomierza z zapisami w urządzeniach elektronicznych pojazdu.
- Rzeczoznawca nie bierze na siebie odpowiedzialności za wady ukryte (prawne i fizyczne) oraz ewentualne skutki wynikające z dalszego użytkowania przedmiotu oceny, a także za skutki wykorzystania samej oceny.
- Podane przedziały grubości powłoki lakierowej, dotyczą punktów pomiarowych. Nie mogą być traktowane jako gwarancja, że grubość powłoki lakierowej w innych punktach nie wykracza poza te przedziały.
- Zawarte w niniejszej Ocenie/Raporcie informacje (w tym dotyczące wyposażenia) służą jedynie ogólnym celom informacyjnym. Ocena/Raport nie może być zatem traktowana jako oferta w rozumieniu przepisów Kodeksu Cywilnego oraz opisu towaru ani zapewnienia w rozumieniu art. 4 Ustawy z dnia 27 lipca 2002 roku o szczególnych warunkach sprzedaży konsumenckiej.
- Niniejsza Ocena/Raport nie jest szczegółową oceną stanu technicznego.

Ocenę/Raport wykonano w kierunku ujawnienia uszkodzeń nieakceptowanych z punktu widzenia właściwego przewodnika zwrotu pojazdu lub innych ustaleń ze Zleceniodawcą. Tym samym Ocena/Raport może nie ujmować typowych zużyć i uszkodzeń eksploatacyjnych.

PHOTOGRAPHIC DOCUMENTATION



**Photo 1.**  
Przekątna przednia lewa



**Photo 2.**  
Przód

PHOTOGRAPHIC DOCUMENTATION



**Photo 3.**

Przekątna przednia prawa



**Photo 4.**

Bok prawy z przodu

PHOTOGRAPHIC DOCUMENTATION



**Photo 5.**  
Bok prawy z tyłu



**Photo 6.**  
Przekątna tylna prawa

PHOTOGRAPHIC DOCUMENTATION



**Photo 7.**  
Tył



**Photo 8.**  
Przekątna tylna lewa

PHOTOGRAPHIC DOCUMENTATION



**Photo 9.**  
Bok lewy z tyłu



**Photo 10.**  
Bok lewy z przodu

PHOTOGRAPHIC DOCUMENTATION



**Photo 11.**  
Próg lewy (widok od przodu)



**Photo 12.**  
Próg prawy (widok od przodu)

PHOTOGRAPHIC DOCUMENTATION



**Photo 13.**  
Spód pojazdu przód



**Photo 14.**  
Spód pojazdu tył

PHOTOGRAPHIC DOCUMENTATION



**Photo 15.**

Tarcza hamulcowa przednia prawa



**Photo 16.**

Tarcza hamulcowa tylna prawa

PHOTOGRAPHIC DOCUMENTATION



**Photo 17.**

Tarcza hamulcowa tylna lewa



**Photo 18.**

Tarcza hamulcowa przednia lewa

PHOTOGRAPHIC DOCUMENTATION



**Photo 19.**  
Bagażnik



**Photo 20.**  
Koło zapasowe

PHOTOGRAPHIC DOCUMENTATION



**Photo 21.**  
Komora silnika



**Photo 22.**  
Numer identyfikacyjny

PHOTOGRAPHIC DOCUMENTATION



**Photo 23.**  
Tabliczka znamionowa



**Photo 24.**  
Zestaw wskaźników - przebieg

PHOTOGRAPHIC DOCUMENTATION



**Photo 25.**  
Zestaw wskaźników - serwis



**Photo 26.**  
Widok przez otwarte drzwi przednie lewe

PHOTOGRAPHIC DOCUMENTATION



**Photo 27.**  
Kierownica z lewej strony



**Photo 28.**  
Widok przez otwarte drzwi tylne lewe

PHOTOGRAPHIC DOCUMENTATION



**Photo 29.**

Widok z tylnej kanapy na deskę rozd.



**Photo 30.**

Konsola środkowa

PHOTOGRAPHIC DOCUMENTATION



**Photo 31.**  
Tunel środkowy

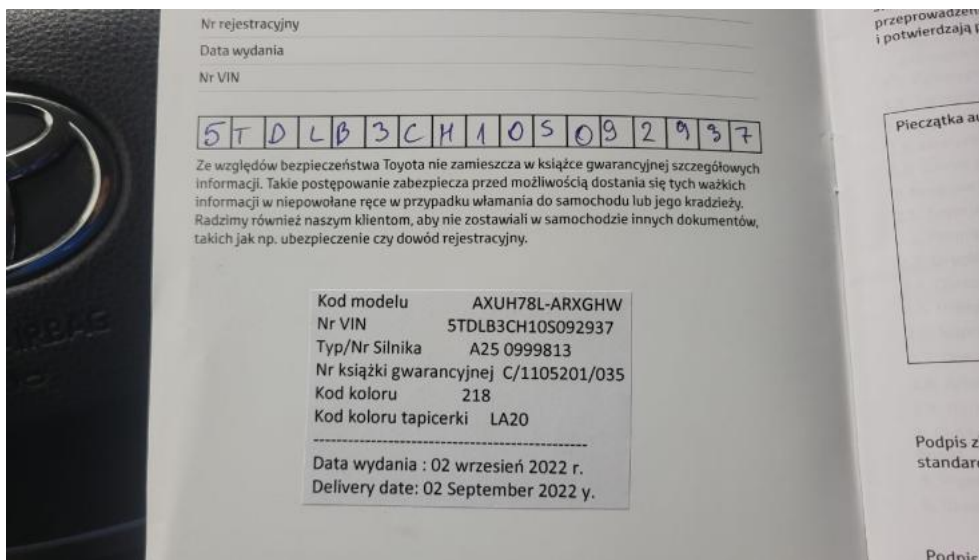

**Photo 32.**  
Kierownica (na wprost)

PHOTOGRAPHIC DOCUMENTATION

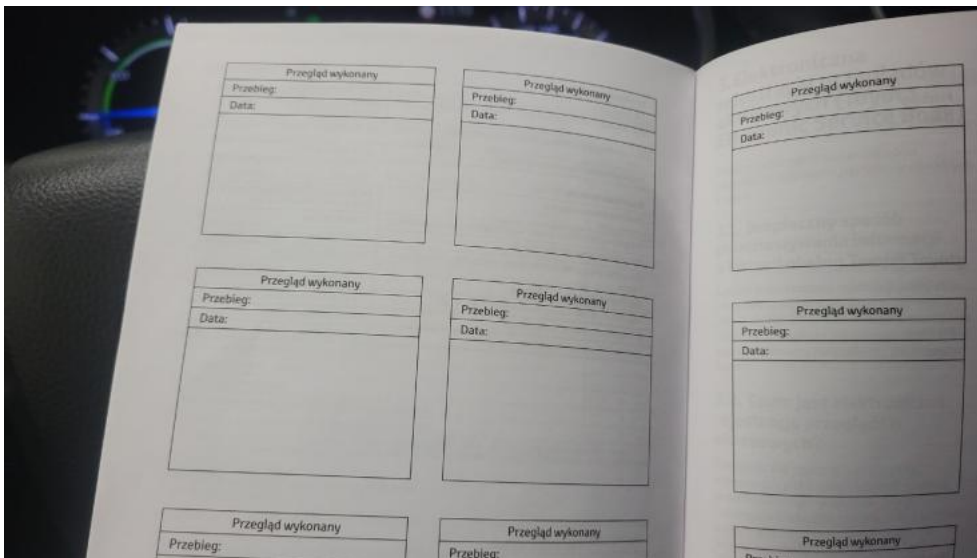

**Photo 33.**  
Dowód rej. Str. 1



**Photo 34.**  
Książka serwisowa – dane

PHOTOGRAPHIC DOCUMENTATION



**Photo 35.**  
Książka serwisowa – ostatni przegląd



**Photo 36.**  
Dowód rej. str. 2

PHOTOGRAPHIC DOCUMENTATION



**Photo 37.**  
Instrukcje



**Photo 38.**  
Kluczyki

PHOTOGRAPHIC DOCUMENTATION



**Photo 39.**  
Zdjęcie do protokołu



**Photo 40.**  
Zdjęcie do protokołu

PHOTOGRAPHIC DOCUMENTATION



**Photo 41.**  
Zdjęcie do protokołu



**Photo 42.**  
Zdjęcie do protokołu

PHOTOGRAPHIC DOCUMENTATION



**Photo 43.**  
Zdjęcie do protokołu



**Photo 44.**  
Pokrywa komory silnika - Wgniecenie/odkształcenie 1

PHOTOGRAPHIC DOCUMENTATION



**Photo 45.**  
Spoiler zderzaka przedniego - Pęknięcie/rozerwanie 1



**Photo 46.**  
Zderzak - Rysa/odprysk 1

PHOTOGRAPHIC DOCUMENTATION



**Photo 47.**

Zderzak - Rysa/odprysk 2



**Photo 48.**

Zderzak przedni cz dolna - Wgniecenie/odkształcenie 1

PHOTOGRAPHIC DOCUMENTATION



**Photo 49.**

Zderzak przedni cz dolna - Pęknięcie/rozerwanie 1



**Photo 50.**

Zderzak przedni cz dolna - Pęknięcie/rozerwanie 2

PHOTOGRAPHIC DOCUMENTATION



**Photo 51.**

Felga aluminiowa przednia P - Rysa/odprysk 1



**Photo 52.**

Nadkole przednie P - Pęknięcie/rozerwanie 1

PHOTOGRAPHIC DOCUMENTATION



**Photo 53.**

Drzwi przednie P - Rysa/odprysk 1

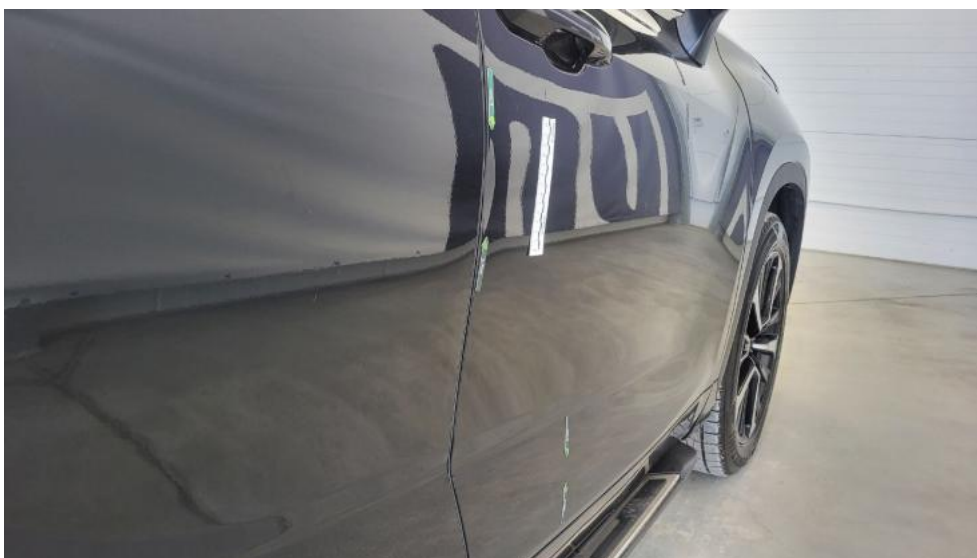

**Photo 54.**

Drzwi przednie P - Wgniecenie/odkształcenie 1

PHOTOGRAPHIC DOCUMENTATION



**Photo 55.**  
Drzwi tylne P - Rysa/odprysk 1



**Photo 56.**  
Drzwi tylne P - Wgniecenie/odkształcenie 1

PHOTOGRAPHIC DOCUMENTATION



**Photo 57.**  
Próg P - Wgniecenie/odkształcenie 1



**Photo 58.**  
Próg P - Wgniecenie/odkształcenie 2

PHOTOGRAPHIC DOCUMENTATION



**Photo 59.**

Stupek przedni P - Wgniecenie/odkształcenie 1



**Photo 60.**

Łotnik tylny P / Ściana boczna P - Rysa/odprysk 1

PHOTOGRAPHIC DOCUMENTATION



**Photo 61.**  
Błotnik tylny P / Ściana boczna P - Wgniecenie/odkształcenie 1



**Photo 62.**  
Błotnik tylny P / Ściana boczna P - Wgniecenie/odkształcenie 2

PHOTOGRAPHIC DOCUMENTATION



**Photo 63.**  
Felga aluminiowa tylna P - Rysa/odprysk 1



**Photo 64.**  
Zderzak tylny - Rysa/odprysk 1

PHOTOGRAPHIC DOCUMENTATION

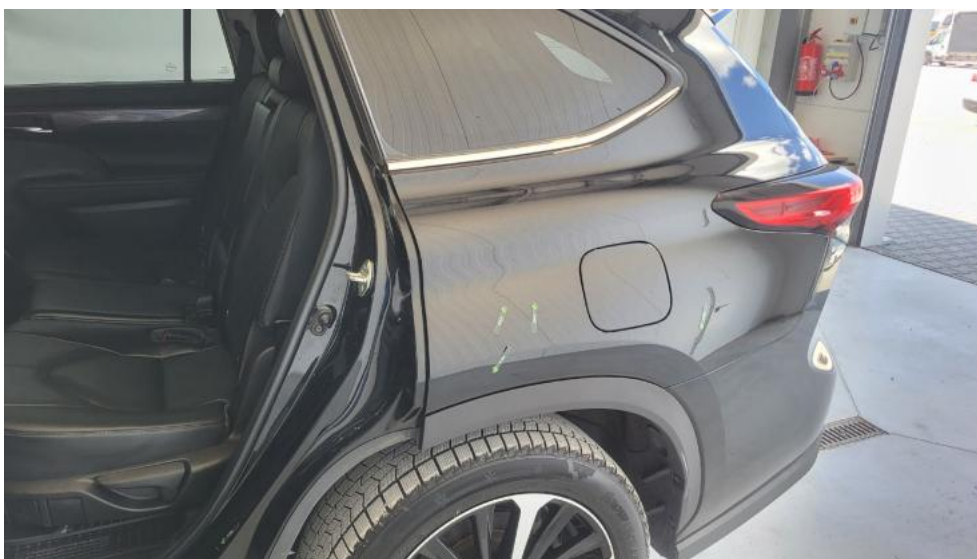

**Photo 65.**  
Zderzak tylny - Rysa/odprysk 2



**Photo 66.**  
Zderzak tylny cz dolna - Rysa/odprysk 1

PHOTOGRAPHIC DOCUMENTATION



**Photo 67.**  
Błotnik tylny L / Ściana boczna L - Wgniecenie/odkształcenie 1



**Photo 68.**  
Felga aluminiowa tylna L - Rysa/odprysk 1

PHOTOGRAPHIC DOCUMENTATION



**Photo 69.**

Drzwi przed L - Rysa/odprysk 1

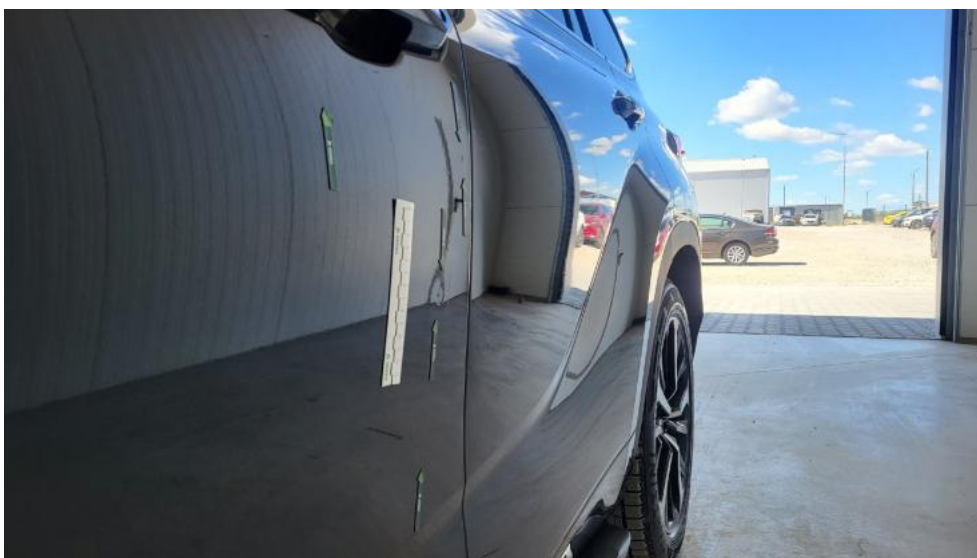

**Photo 70.**

Drzwi przed L - Wgniecenie/odkształcenie 1

PHOTOGRAPHIC DOCUMENTATION



**Photo 71.**

Drzwi tylne L - Rysa/odprysk 1



**Photo 72.**

Listwa błotnika przedniego L - Pęknięcie/rozerwanie 1

PHOTOGRAPHIC DOCUMENTATION



**Photo 73.**  
Nadkole przednie L - Inne 1



**Photo 74.**  
Zaglówek fotela prz. P - Inne 1

PHOTOGRAPHIC DOCUMENTATION



**Photo 75.**

Osłona p/słoneczna lewa - Inne 1



**Photo 76.**

Osłona p/słoneczna prawa - Inne 1

PHOTOGRAPHIC DOCUMENTATION



**Photo 77.**  
Podsufitka - Inne 1



**Photo 78.**  
Wykładzina pokrywy tylnej - Rysa/odprysk 1

PHOTOGRAPHIC DOCUMENTATION



**Photo 79.**

Wykładzina przestrzeni bagażowej - Rysa/odprysk 1