

Nr zlecenia DEKRA: PKOL(W)/LODZ/15587/26/02/19
Nr zlecenia/szkody: 24/019994
Data zlecenia: 19-02-2026

DEKRA Polska - Centrala
02-673 Warszawa, ul. Konstruktorska 12A

Zleceniodawca:

PKO Leasing SA
Świętokrzyska 36
00-116 Warszawa

Rzeczoznawcy:

Kacper Sosnowski (WSP)
DEKRA Polska - współpraca O/Warszawa
Paweł Szwabowicz
DEKRA Polska - O. Lubin

UWAGA:

Ze względu na przeznaczenie dokumentu usunięto w nim wszelkie informacje dotyczące wartości pojazdu, cen wyposażenia, korekt, etc.

Dane pojazdu

Grupa obiektów (Eurotax)	samochody osobowe
Kod EC (Eurotax)	0134587
Producent	VOLVO
Model	S90 16-20
Typ/wersja	S90 D5 SCR AWD Inscription aut
Rodzaj nadwozia	sedan
Liczba drzwi/liczba miejsc	4/5
Masa własna [kg]	1847
Dopuszczalna masa całkowita [kg]	2360
Rozstaw osi 1/2	2941
Rodzaj silnika	z zapłonem samoczynnym
Układ oczyszczana spalin	KSC
Norma czystości spalin	EURO 6
Pojemność silnika [ccm]	1969
Moc silnika [KM/kW]	235/173
Skrzynia biegów	automatyczna 8-biegowa
Nr rejestracyjny	WP7005S
VIN	LVYPS68UCKP058434
Data 1. rejestracji	26-09-2018
Data nast. bad. techn.	22-10-2025
Rok produkcji	2018 (rok produkcji został zweryfikowany z zewnętrzną bazą danych)
Stan licznika [km]	224 797 (odczytany)
Kolor nadwozia/rodzaj powłoki	niebieski/2-warstwowy metalik

Ogumienie

Oś	Koło	Producent, typ	Rozmiar	Profil zmierzony
przednia	prawe	CEAT, WINTERDRIVE SPORT	245/45 18 100V	6,0 mm
	lewe	CEAT, WINTERDRIVE SPORT	245/45 18 100V	6,0 mm
tylna	prawe	MAZZINI, SNOW LEOPARD	245/45 18 100V	5,0 mm
	lewe	MAZZINI, SNOW LEOPARD	245/45 18 100V	5,5 mm

Wyposażenie standardowe wg Eurotax

1. ABS
2. Airbag 6 sztuk: poduszki powietrzne czołowe i boczne dla kierowcy i pasażera, kurtyny powietrzne
3. Airbag kolan kierowcy
4. Alarm z czujnikami ruchu i przechyłu
5. City Safety - laserowy czujnik ograniczający ryzyko kolizji do 50 km/h
6. Czujnik deszczu
7. Czujnik odległości przy parkowaniu - tył
8. Deska rozdzielcza i boczki drzwiowe obszyte materiałem BENOVA
9. Dywaniki podłogowe
10. Dźwignia zmiany biegów pokryta skórą
11. EBA - system wspomagania nagłego hamowania
12. EBD - elektroniczny rozdział sił hamowania
13. Felgi aluminiowe 18 Silver, 10-ramienne
14. Fotel kierowcy regulowany elektrycznie z pamięcią ustawień
15. Fotel pasażera regulowany elektrycznie z pamięcią ustawień
16. Fotel pasażera z pamięcią ustawień
17. Fotele przednie z elektryczną regulacją odcinka lędźwiowego
18. Fotele przednie z regulacją podparcia ud
19. Funkcja Auto Hold
20. Hamulec postojowy elektryczny
21. Immobilizer
22. Kierownica skórzana
23. Kierownica wielofunkcyjna
24. Komputer pokładowy
25. Lampki do czytania z przodu i z tyłu
26. Listwy progowe podświetlane
27. Lusterka boczne regulowane elektrycznie i ogrzewane
28. Lusterka boczne składane elektrycznie
29. Lusterko wsteczne przyciemniane automatycznie
30. Napinacze przednich pasów bezpieczeństwa
31. Oświetlenie wnętrza dodatkowe
32. Podłokietnik przedni
33. Regulacja trybów jazdy - Drive Mode
34. Rolety p/słoneczne szyb tylnych bocznych sterowane ręcznie
35. Sensus Connect Infotainment System z zestawem głośnomówiącym Bluetooth
36. System Drive Alert
37. System Queue Assist - ułatwiający jazdę w ruchu ulicznym
38. System audio High Performance (wyświetlacz dotykowy 9 cala, 10 głośników, 330W, AUX, USB)
39. System czystego wnętrza ze wstępną wentylacją auta w momencie otwarcia
40. System elektronicznej kontroli stabilności i trakcji - ESC
41. System informowania o znakach drogowych - Road Sign Information
42. System kontroli trakcji w zakręcie - CTC
43. System monitorowania ciśnienia w ogumieniu TPMS
44. System ostrzegania o niekontrolowanej zmianie pasa ruchu (LDW)
45. System ostrzegania o zbyt małej odległości od poprzedzającego pojazdu - Distance Alert
46. System recyrkulacji i poprawy jakości powietrza (AQS)
47. System stabilizacji pojazdu w czasie holowania przyczepy - TSA
48. System stabilizacji przechyłu (RSC)
49. System unikania lub łagodzenia skutków zderzeń z innymi samochodami na skrzyżowaniach
50. System unikania lub łagodzenie skutków zderzeń z pieszymi i rowerzystami do prędkości 40km/h
51. System utrzymania pasa ruchu (LKA)
52. System zabezpieczeń przed skutkami uderzeń bocznych (SIPS)
53. System zabezpieczeń przed urazami kręgosłupa szyjnego (WHIPS)
54. Szyby barwione
55. Tempomat adaptacyjny ACC
56. Uchwyt na kubki z przodu
57. Układ wspomagania hamowania City Safety
58. Usługa Volvo On Call
59. Wykończenie wnętrza Linear Walnut
60. Wyłącznik poduszki powietrznej pasażera
61. Wyświetlacz zegarów cyfrowy 12,3 cali
62. Zamek centralny zdalnie sterowany
63. Światła LED do jazdy dziennej (DRL)
64. Światła drogowe LED
65. Światła przeciwmgielne - przód

Wyposażenie dealerskie (wybrane elementy)

1. Apple Carplay / Android Auto (z dwoma złączami USB)

2. Dach panoramiczny	-
3. Elektryczna blokada otwarcia tylnych drzwi od wewnątrz	-
4. Fotele przednie z elektryczną regulacją podparcia bocznego	-
5. Kamera wspomagająca parkowanie tyłem	-
6. Lakier metalizowany	-
7. Lusterko wsteczne i lusterka boczne przyciemniane automatycznie	-
8. Ogrzewanie przednich foteli	-
9. System nawigacji satelitarnej Sensus	-
10. Tapicerka skórzana Nappa wraz ze sportowymi fotelami, pakiet	-
Fotele przednie sportowe	
Tapicerka skórzana Nappa	

Wartość bazowa pojazdu

Wartość bazowa pojazdu wg Eurotax (netto) -

Korekty

Pierwsza rejestracja

Przebieg

Wyposażenie

Inne

Ważność badania technicznego	-
Stan dbałości o pojazd	-
Braki i uszkodzenia	-

Powyższą wartość określono w oparciu o notowania cen samochodów używanych na rynku polskim Eurotax (baza danych nr 03-2026 POL) z uwzględnieniem parametrów technicznych i rynkowych mających wpływ na wartość pojazdu.

Dla pojazdów zarejestrowanych w Polsce powyższa wartość została określona na dzień sporządzenia wyceny.

Jeżeli pojazd nie jest zarejestrowany w kraju - podana wartość jest wartością hipotetyczną przy założeniu uiszczenia wszelkich opłat i podatków należnych przy wprowadzeniu pojazdu na polski obszar celny.

Wydruk podstawowy bez informacji o wartości pojazdu - ze względu na przeznaczenie dokumentu usunięto w nim wszelkie informacje dotyczące wartości pojazdu, cen wyposażenia, korekt, etc.

Data: 13-03-2026

Rzecznik DEKRA:
Kacper Sosnowski (WSP)
Paweł Szwabowicz

Dokument wystawiony elektronicznie ważny bez podpisu.

Pomiar grubości powłoki lakierowej poj.



Nr punktu kontroli	Kontrolowany element	Zmierzony przedział grubości powłoki lakierowej [µm]
1	Pokrywa przednia	do 150
2	Błotnik przedni lewy	do 150
3	Słupek przedni lewy	do 150
4	Drzwi przednie lewe	do 150
5	Dach	do 150
6	Słupek środkowy lewy	do 150
7	Próg lewy	do 150
8	Drzwi tylne lewe	do 150
9	Błotnik tylny lewy	do 150
10	Pokrywa/klapa	do 150
11	Błotnik tylny prawy	do 150
12	Drzwi tylne prawe	do 150
13	Słupek środkowy prawy	do 150
14	Próg prawy	do 150
15	Drzwi przednie prawe	do 150
16	Słupek przedni prawy	do 150
17	Błotnik przedni prawy	do 150

Opis stanu technicznego

Szczegółowy opis stanu technicznego zawarto w Opisie stanu technicznego załączonym do niniejszej ekspertyzy.

Uwagi ogólne - dot. wyceny**Dokumenty pojazdu**

Podczas oględzin przedstawiono dowód rej. poj. oraz wykonano jego fot. cyfrowe, które załączono do ekspertyzy.

Podczas oględzin nie przedstawiono do wglądu książki serwisowej pojazdu.

Informacja dotycząca pochodzenia pojazdu

Pojazd zakupiony w kraju u autoryzowanego przedstawiciela danej marki.

Zabezpieczenia przeciwkradzieżowe - immobiliser:

- w wyniku przeprowadzonych oględzin pojazdu nie stwierdzono niesprawności immobilisera w zakresie możliwym do ustalenia podczas oględzin pojazdu w warunkach pozawarsztatowych.

Zabezpieczenia przeciwkradzieżowe - inne:

- nie stwierdzono.

Dodatkowe uwagi dotyczące sam. osobowego:

Nie dotyczy.

Jazda próbna

Przeprowadzono próbę ruchową pojazdu.

Jazda próbna w pełnym zakresie niemożliwa. Poniżej podano komentarz:

Warunki parkingowe

Badanie poprawności i/lub budowy numerów identyfikacyjnych/seryjnych obiektu:

Nie badano.

Weryfikacja prawdziwości danych obiektu, w tym roku produkcji i innych.

Nie przeprowadzono - przyjęto wg okazanych dokumentów i wskazanych źródeł.

- Nie weryfikowano odczytanego stanu drogomierza z zapisami w urządzeniach elektronicznych pojazdu.

- Niniejsza ekspertyza służy wyłącznie do oszacowania wartości rynkowej przedmiotu wyceny i nie może być wykorzystywana do żadnego innego celu, niż wymieniony powyżej. Wycena nie może stanowić podstawy do oceny cech i stanu wycenianego obiektu przy jego zakupie.

- Rzeczoznawca nie bierze na siebie odpowiedzialności za wady ukryte (prawne i fizyczne) oraz ewentualne skutki wynikające z dalszego użytkowania przedmiotu wyceny, a także za skutki wykorzystania samej wyceny.

- Powyższa wycena nie jest szczegółową ekspertyzą stanu technicznego przedmiotu wyceny i za taką nie może być uznawana, w szczególności nie może być traktowana jako gwarancja sprzedaży przedmiotu wyceny za oszacowaną wartość.

- Niniejsza wycena nie może być publikowana w całości w jakimkolwiek dokumencie bez zgody wykonawców i bez uzgodnienia z nimi formy i treści takiej publikacji.

- Wycenę przeprowadzono w oparciu o dostarczoną dokumentację oraz badanie organoleptyczne wycenianego obiektu. Nie prowadzono badań diagnostycznych oraz weryfikacji warsztatowej przedmiotu wyceny.

- Niniejsza wycena została sporządzona na podstawie oględzin wycenianego przedmiotu w warunkach występujących w miejscu jego udostępnienia.

Uwagi do zlecenia - dot. wyceny

Kluczyki

TAK

1

Uwagi Rzecznawcy - dot. wyceny

Brak aktualnych badań technicznych. Aktywna kontrolka ciśnienia w kołach. Rysy na samochodzie. Odpryski na szybie czołowej. Substancja na samochodzie.

Zastrzeżenia ograniczające - dot. wyceny

- W Ocenie/Raporcie uwzględniono niesprawności, uszkodzenia, braki itp., które były możliwe do stwierdzenia organoleptycznego, w warunkach oględzin (z uwzględnieniem: stanu czystości pojazdu, warunków atmosferycznych, oświetlenia itd.) oraz bez weryfikacji serwisowej, bez dostępu do spodu pojazdu, bez specjalistycznego sprzętu diagnostycznego (w tym bez diagnostyki komputerowej), bez jazdy próbnej wykonanej w warunkach drogowych z obciążeniem.
- W ramach Oceny/Raporu nie weryfikowano odczytanego stanu drogomierza z zapisami w urządzeniach elektronicznych pojazdu.
- Rzecznawca nie bierze na siebie odpowiedzialności za wady ukryte (prawne i fizyczne) oraz ewentualne skutki wynikające z dalszego użytkowania przedmiotu oceny, a także za skutki wykorzystania samej oceny.
- Podane przedziały grubości powłoki lakierowej, dotyczą punktów pomiarowych. Nie mogą być traktowane jako gwarancja, że grubość powłoki lakierowej w innych punktach nie wykracza poza te przedziały.
- Zawarte w niniejszej Ocenie/Raporcie informacje (w tym dotyczące wyposażenia) służą jedynie ogólnym celom informacyjnym. Ocena/Raport nie może być zatem traktowana jako oferta w rozumieniu przepisów Kodeksu Cywilnego oraz opisu towaru ani zapewnienia w rozumieniu art. 4 Ustawy z dnia 27 lipca 2002 roku o szczególnych warunkach sprzedaży konsumenckiej.
- Niniejsza Ocena/Raport nie jest szczegółową oceną stanu technicznego.

Ocenę/Raport wykonano w kierunku ujawnienia uszkodzeń nieakceptowanych z punktu widzenia właściwego przewodnika zwrotu pojazdu lub innych ustaleń ze Zleceniodawcą. Tym samym Ocena/Raport może nie ujmować typowych zużyć i uszkodzeń eksploatacyjnych.

DOKUMENTACJA FOTOGRAFICZNA



Fot. 1.
Przekątna przednia lewa



Fot. 2.
Przód

DOKUMENTACJA FOTOGRAFICZNA



Fot. 3.
Przekątna przednia prawa



Fot. 4.
Bok prawy z przodu

DOKUMENTACJA FOTOGRAFICZNA



Fot. 5.
Bok prawy z tyłu



Fot. 6.
Przekątna tylna prawa

DOKUMENTACJA FOTOGRAFICZNA



Fot. 7.
Tyl



Fot. 8.
Przekątna tylna lewa

DOKUMENTACJA FOTOGRAFICZNA



Fot. 9.
Bok lewy z tyłu



Fot. 10.
Bok lewy z przodu

DOKUMENTACJA FOTOGRAFICZNA



Fot. 11.
Próg lewy (widok od przodu)



Fot. 12.
Próg prawy (widok od przodu)

DOKUMENTACJA FOTOGRAFICZNA



Fot. 13.
Spód pojazdu przód



Fot. 14.
Spód pojazdu tył

DOKUMENTACJA FOTOGRAFICZNA



Fot. 15.
Tarcza hamulcowa przednia prawa



Fot. 16.
Tarcza hamulcowa tylna prawa

DOKUMENTACJA FOTOGRAFICZNA



Fot. 17.
Tarcza hamulcowa tylna lewa

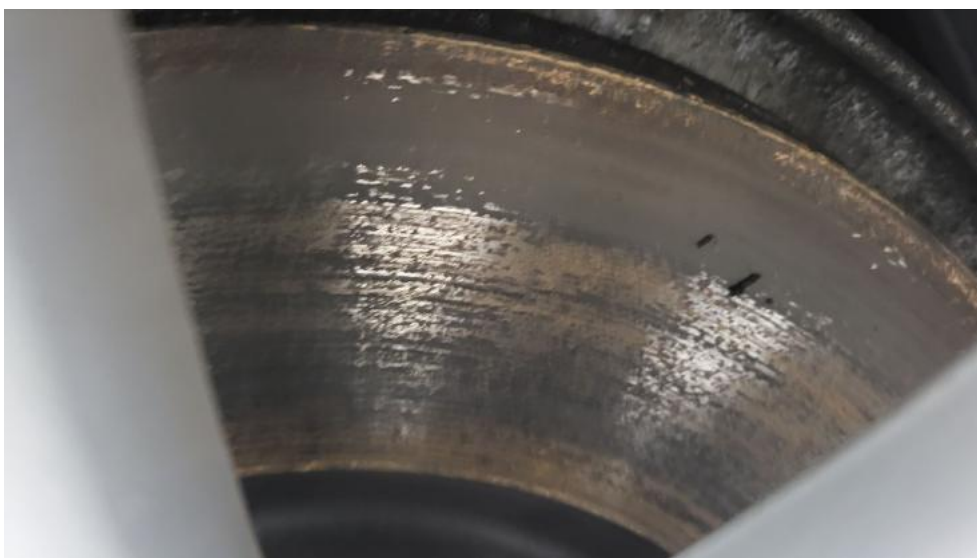

Fot. 18.
Tarcza hamulcowa przednia lewa

DOKUMENTACJA FOTOGRAFICZNA



Fot. 19.
Bagażnik



Fot. 20.
Koło zapasowe

DOKUMENTACJA FOTOGRAFICZNA



Fot. 21.
Komora silnika

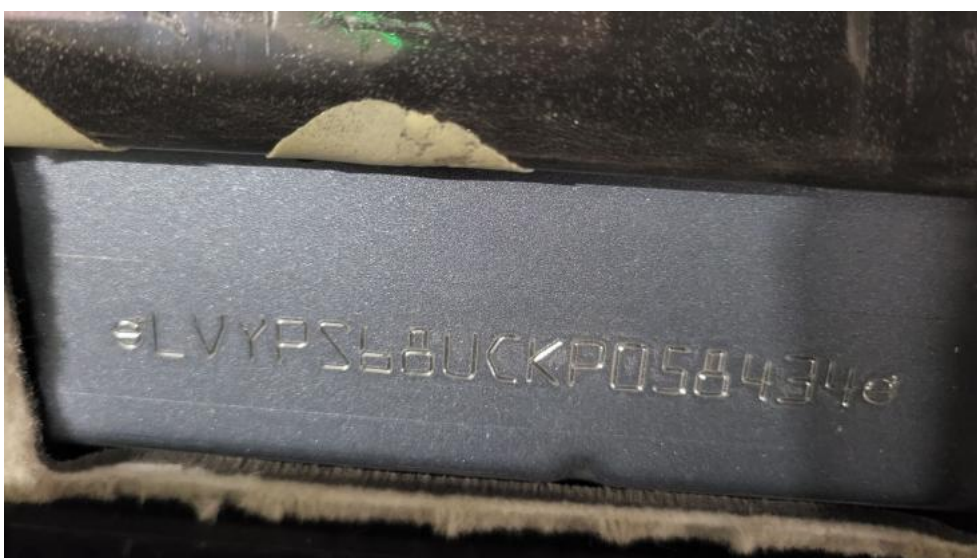

Fot. 22.
Numer identyfikacyjny

DOKUMENTACJA FOTOGRAFICZNA



Fot. 23.
Tabliczka znamionowa



Fot. 24.
Zestaw wskaźników - przebieg

DOKUMENTACJA FOTOGRAFICZNA



Fot. 25.
Widok przez otwarte drzwi przednie lewe



Fot. 26.
Kierownica z lewej strony

DOKUMENTACJA FOTOGRAFICZNA



Fot. 27.
Widok przez otwarte drzwi tylne lewe



Fot. 28.
Widok z tylnej kanapy na deskę rozdzielczą

DOKUMENTACJA FOTOGRAFICZNA



Fot. 29.
Konsola środkowa



Fot. 30.
Tunel środkowy

DOKUMENTACJA FOTOGRAFICZNA



Fot. 31.
Kierownica (na wprost)



Fot. 32.
Dowód rej. Str. 1

DOKUMENTACJA FOTOGRAFICZNA



Fot. 33.
Dow. Rej. Str.2 i klucze

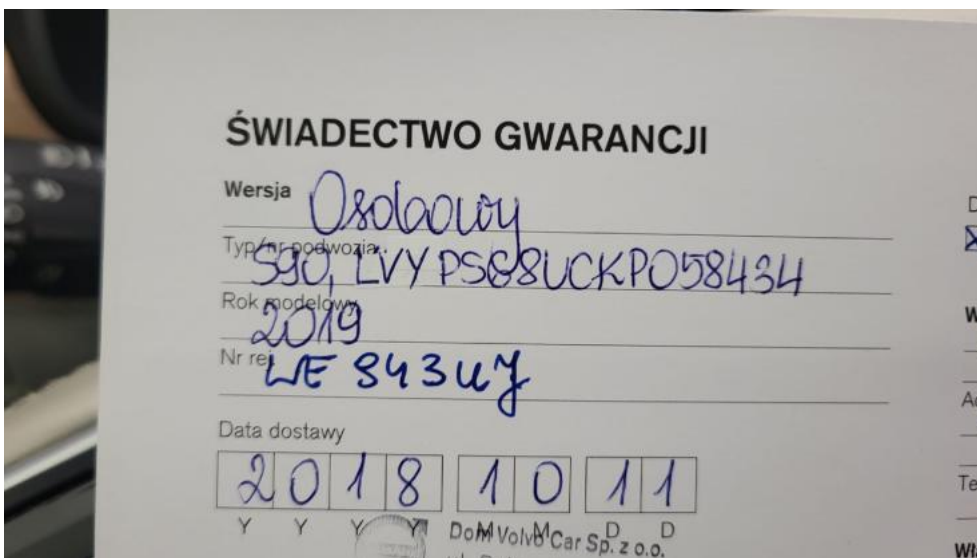

Fot. 34.
Książka serwisowa – dane

DOKUMENTACJA FOTOGRAFICZNA

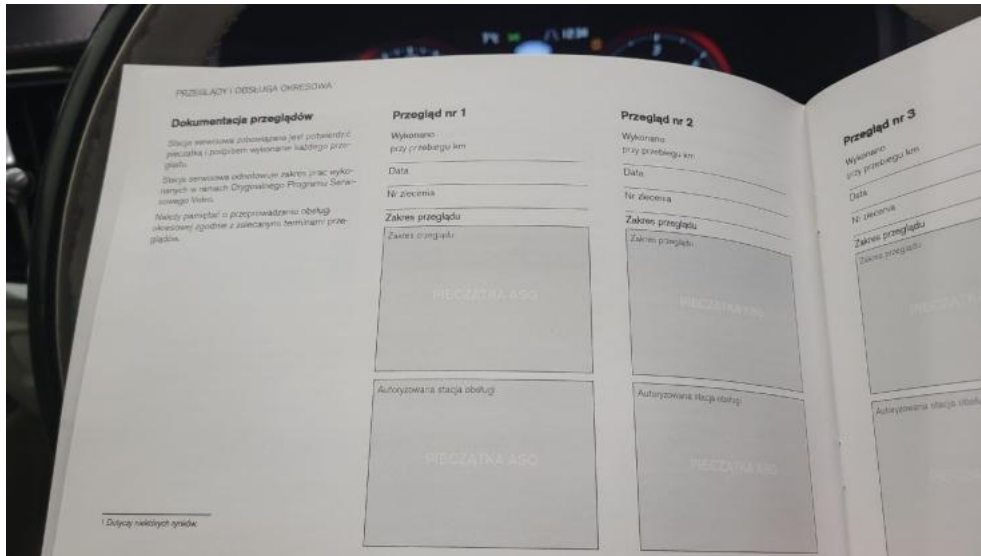

Fot. 35.
Książka serwisowa – ostatni przegląd



Fot. 36.
Instrukcje

DOKUMENTACJA FOTOGRAFICZNA



Fot. 37.
Zdjęcie do protokołu

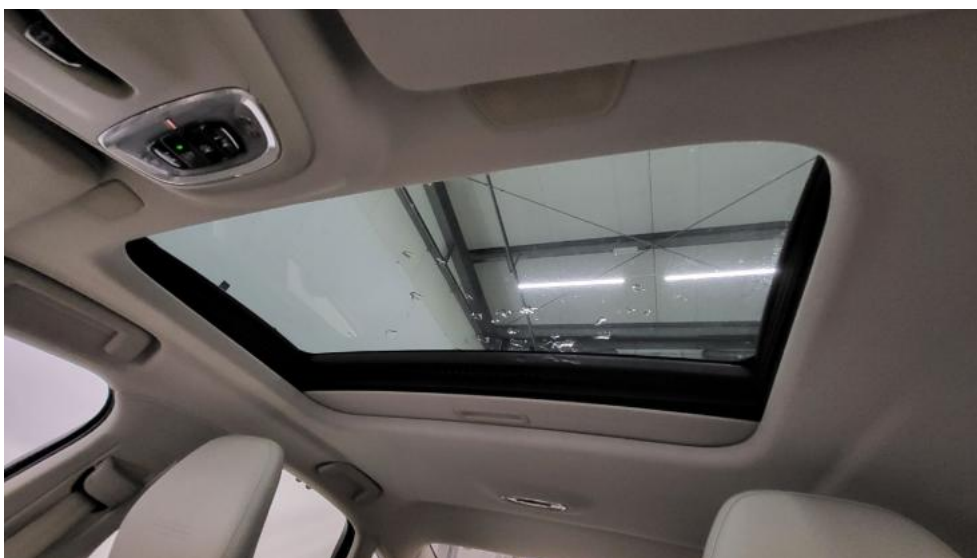

Fot. 38.
Zdjęcie do protokołu

DOKUMENTACJA FOTOGRAFICZNA



Fot. 39.
Zdjęcie do protokołu

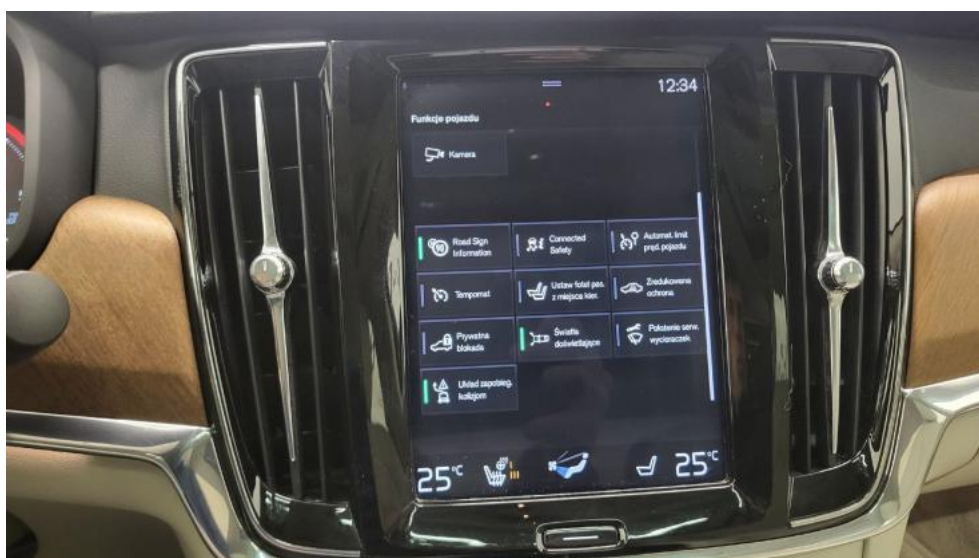

Fot. 40.
Zdjęcie do protokołu

DOKUMENTACJA FOTOGRAFICZNA



Fot. 41.
Zdjęcie do protokołu



Fot. 42.
Zdjęcie do protokołu

DOKUMENTACJA FOTOGRAFICZNA



Fot. 43.
Zdjęcie do protokołu



Fot. 44.
Zdjęcie do protokołu

DOKUMENTACJA FOTOGRAFICZNA



Fot. 45.
Pokrywa komory silnika - Rysa/odprysk 1



Fot. 46.
Pokrywa komory silnika - Wgniecenie/odkształcenie 1

DOKUMENTACJA FOTOGRAFICZNA



Fot. 47.
Spoiler zderzaka przedniego - Rysa/odprysk 1



Fot. 48.
Spoiler zderzaka przedniego - Rysa/odprysk 2

DOKUMENTACJA FOTOGRAFICZNA



Fot. 49.
Spoiler zderzaka przedniego() - Rysa/odprysk 3



Fot. 50.
Spoiler zderzaka przedniego - Wgniecenie/odkształcenie 1

DOKUMENTACJA FOTOGRAFICZNA



Fot. 51.
Zderzak - Rysa/odprysk 1



Fot. 52.
Zderzak - Rysa/odprysk 2

DOKUMENTACJA FOTOGRAFICZNA



Fot. 53.
Felga aluminiowa przednia P - Rysa/odprysk 1



Fot. 54.
Drzwi przednie P - Rysa/odprysk 1

DOKUMENTACJA FOTOGRAFICZNA



Fot. 55.
Drzwi tylne P - Rysa/odprysk 1



Fot. 56.
Listwa drzwi przednich P - zdjęcie pogładowe 1

DOKUMENTACJA FOTOGRAFICZNA



Fot. 57.

Listwa drzwi przednich P - Inne 1



Fot. 58.

Słupek przedni P - Wgniecenie/odkształcenie 1

DOKUMENTACJA FOTOGRAFICZNA



Fot. 59.
Stupek przedni P - Inne 1



Fot. 60.
Błotnik tylny P / Ściana boczna P - Wgniecenie/odkształcenie 1

DOKUMENTACJA FOTOGRAFICZNA



Fot. 61.
Błotnik tylny P / Ściana boczna P - Wgniecenie/odkształcenie 2



Fot. 62.
Felga aluminiowa tylna P - Rysa/odprysk 1

DOKUMENTACJA FOTOGRAFICZNA



Fot. 63.
Pokrywy bagażnika - Rysa/odprysk 1



Fot. 64.
Zderzak tylny - Rysa/odprysk 1

DOKUMENTACJA FOTOGRAFICZNA



Fot. 65.
Zderzak tylny - Rysa/odprysk 2



Fot. 66.
Zderzak tylny - Wgniecenie/odkształcenie 1

DOKUMENTACJA FOTOGRAFICZNA



Fot. 67.
Zderzak tylny - Wgniecenie/odkształcenie 2



Fot. 68.
Zderzak tylny() - Wgniecenie/odkształcenie 3

DOKUMENTACJA FOTOGRAFICZNA



Fot. 69.
Zderzak tylny - Pęknięcie/rozerwanie 1



Fot. 70.
Błotnik tylny L / Ściana boczna L - Rysa/odprysk 1

DOKUMENTACJA FOTOGRAFICZNA



Fot. 71.

Błotnik tylny L / Ściana boczna L - Rysa/odprysk 2



Fot. 72.

Błotnik tylny L / Ściana boczna L - Wgniecenie/odkształcenie 1

DOKUMENTACJA FOTOGRAFICZNA



Fot. 73.
Felga aluminiowa tylna L - Rysa/odprysk 1



Fot. 74.
Drzwi przed L - Rysa/odprysk 1

DOKUMENTACJA FOTOGRAFICZNA



Fot. 75.
Drzwi przed L - Wgniecenie/odkształcenie 1



Fot. 76.
Drzwi tylne L - Rysa/odprysk 1

DOKUMENTACJA FOTOGRAFICZNA



Fot. 77.
Klamka drzwi prz L - Rysa/odprysk 1



Fot. 78.
Próg L - Wgniecenie/odkształcenie 1

DOKUMENTACJA FOTOGRAFICZNA

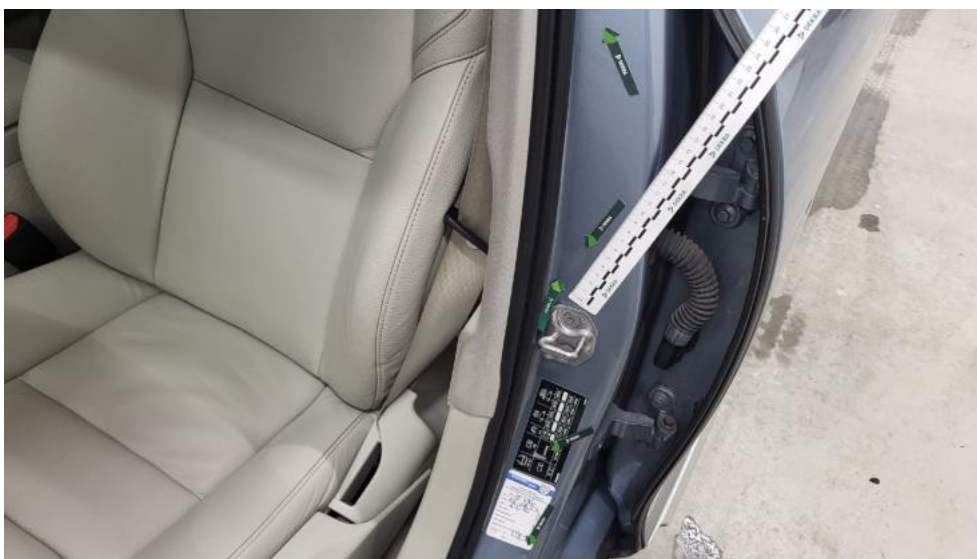

Fot. 79.
Słupek środkowy L - Wgniecenie/odkształcenie 1



Fot. 80.
Błotnik przedni L - Rysa/odprysk 1

DOKUMENTACJA FOTOGRAFICZNA



Fot. 81.
Felga Aluminiowa przednia L - Rysa/odprysk 1



Fot. 82.
Koło kierownicy - Rysa/odprysk 1

DOKUMENTACJA FOTOGRAFICZNA



Fot. 83.
Podkietnik środkowy przedni - Pęknięcie/rozerwanie 1



Fot. 84.
Pokrywa schowka deski rozdzielczej - Inne 1

DOKUMENTACJA FOTOGRAFICZNA



Fot. 85.

Fotel prz. lew. - Rysa/odprysk 1



Fot. 86.

Tapicerka drzwi przednich P - Pęknięcie/rozerwanie 1

DOKUMENTACJA FOTOGRAFICZNA



Fot. 87.
Tapicerka drzwi tylnych L - Pęknięcie/rozerwanie 1



Fot. 88.
Tapicerka drzwi tylnych P - Pęknięcie/rozerwanie 1

DOKUMENTACJA FOTOGRAFICZNA



Fot. 89.

Osłona p/słoneczna prawa - Inne 1



Fot. 90.

Podsufitka - Inne 1

DOKUMENTACJA FOTOGRAFICZNA



Fot. 91.
Wykładzina(y) słupka środkowego L - Inne 1



Fot. 92.
Wykładzina(y) słupka tylnego L - Inne 1

DOKUMENTACJA FOTOGRAFICZNA



Fot. 93.
Wykładzina(y) słupka tylnego P - Inne 1



Fot. 94.
Uszczelki progowe lew. - Pęknięcie/rozerwanie 1