

Nr zlecenia DEKRA: PKOL(W)/LODZ/22255/26/03/12  
Nr zlecenia/szkody: PS21/01268  
Data zlecenia: 12-03-2026

**DEKRA Polska - Centrala**  
02-673 Warszawa, ul. Konstruktorska 12A

**Zleceniodawca:**

PKO Leasing SA  
Świętokrzyska 36  
00-116 Warszawa

**Rzeczoznawcy:**

**Kacper Sosnowski (WSP)**  
DEKRA Polska - współpraca O/Warszawa  
**Andrzej Sosnowski**  
DEKRA Polska - Centrala

**UWAGA:**

Ze względu na przeznaczenie dokumentu usunięto w nim wszelkie informacje dotyczące wartości pojazdu, cen wyposażenia, korekt, etc.

**Dane pojazdu**

Grupa obiektów (Eurotax)	samochody osobowe
Kod EC (Eurotax)	0147495
Producent	SKODA
Model	Superb III 19-24
Typ/wersja	Superb 2.0 TDI SCR 4x4 L&K DSG
Rodzaj nadwozia	hatchback
Liczba drzwi/liczba miejsc	5/5
Masa własna [kg]	1699
Dopuszczalna masa całkowita [kg]	2259
Rozstaw osi 1/2	2841
Rodzaj silnika	z zapłonem samoczynnym
Układ oczyszczana spalin	KSC
Pojemność silnika [ccm]	1968
Moc silnika [KM/kW]	200/147
Skrzynia biegów	automatyczna
Nr rejestracyjny	SK334UC
VIN	TMBCR7NPXM7039001
Data 1. rejestracji	10-03-2021
Data nast. bad. techn.	09-03-2026
Rok produkcji	2020 (rok produkcji został zweryfikowany z zewnętrzną bazą danych)
Stan licznika [km]	241 945 (odczytany)
Kolor nadwozia/rodzaj powłoki	szary/2-warstwowy metalizowany

**Ogumienie**

Oś	Koło	Producent, typ	Rozmiar	Profil zmierzony
przednia	prawe	TOYO, SNOWPROX S954	235/45 18 98Y	3,0 mm
	lewe	TOYO, SNOWPROX S954	235/45 18 98Y	2,5 mm
tylna	prawe	TOYO, SNOWPROX S954	235/45 18 98Y	3,0 mm
	lewe	TOYO, SNOWPROX S954	235/45 18 98Y	4,5 mm

Wyposażenie standardowe wg Eurotax

1. ABS - system zapobiegający blokowaniu się kół podczas hamowania
2. AEB - system hamowania awaryjnego w przypadku wykrycia pieszych przed pojazdem
3. ASR - system optymalizacji przyczepności podczas przyspieszania
4. Auto Light Assist - funkcja automatycznego włączania i wyłączania świateł drogowych
5. Bluetooth (zestaw głośnomówiący)
6. Bluetooth Plus dla systemu nawigacji satelitarnej (Phone Box/wzmocnienie GSM/bezprzewodowa ładowarka)
7. CBC - system regulacji hamowania na zakręcie
8. Care Connect (eCall – wezwanie pomocy, poszerzony zakres komunikacji serwisowej, zdalny dostęp)
9. Czujnik deszczu
10. Czujniki odległości przy parkowaniu - przód i tył z MANOEUVRE ASSIST
11. DAB+ - cyfrowy odbiór stacji radiowych
12. DSR - system podpowiedzi ruchu kierownicą
13. Dekor Piano Black
14. Driver Alert - funkcja wykrywania zmęczenia kierowcy
15. Dywaniki podłogowe, przód i tył
16. Dźwiękochłonne szyby boczne z przodu
17. EBV - elektroniczny rozdział sił hamowania
18. EDS - elektroniczna blokada mechanizmu różnicowego
19. ESP - system stabilizacji toru jazdy
20. Elektryczne podnoszenie szyb, przód
21. Elektryczne podnoszenie szyb, tył
22. Elektrycznie sterowana pokrywa bagażnika
23. Felgi aluminiowe 18 PROPUS AERO z ogumieniem
24. Fotel kierowcy ustawiany elektrycznie z pamięcią ustawień, oświetlenie przestrzeni nóg przód/tył
25. Fotele przednie ust. elektrycznie z pamięcią ustawień, oświetlenie przestrzeni nóg przód/tył
26. Fotele przednie z manualną regulacją wysokości
27. Fotele przednie z regulacją lędźwiową
28. Front Assist - kontrola odstępu z funkcją awaryjnego hamowania
29. Funkcja SmartLink
30. Gniazdo 12 V w konsoli środkowej
31. Gniazdo 12V w bagażniku
32. HBA - hydrauliczny system wspomagania nagłego hamowania
33. Haki do mocowania bagażu w komorze bagażnika
49. Lane Assist z Side Assist oraz Rear Traffic Alert
50. Light Assistant (Coming Home, Leaving Home, Tunnel Light)
51. Listwa ozdobna chromowana na pokrywie bagażnika
52. Listwy progowe przednie i tylne - ozdobne
53. Listwy wokół szyb bocznych w kolorze chromu
54. Lusterka boczne regulowane el., składane i podgrzewane, przeciwosłepieniowe, oś. LED.
55. Lusterka boczne w kolorze nadwozia
56. Lusterka boczne z pamięcią ustawień
57. Lusterko wsteczne automatycznie ściemniające się
58. MKB Multicollision Brake - hamulec antykolizyjny
59. MSR - układ przeciwblokujący przy hamowaniu silnikiem
60. Nakładki na pedały stalowe
61. Ogranicznik prędkości
62. Ogrzewanie przednich i tylnych foteli
63. Oświetlenie LED lusterek w osłonie przeciwsłonecznej
64. Oświetlenie przestrzeni wokół nóg z tyłu
65. Parasolka w drzwiach kierowcy
66. Podgrzewane dysze spryskiwaczy szyby przedniej
67. Poduszka kolan kierowcy
68. Poduszka powietrzna pasażera z dezaktywacją
69. Poduszki powietrzne 6 sztuk (czołowe kierowcy i pasażera, boczne - przód, kurtyny powietrzne)
70. Podłokietnik Jumbo Box
71. Podświetlenie LED dekoru, lampek do czytania z przodu i z tyłu, oświetlenie miejsca na nogi
72. Pokrowiec na narty
73. Pulsacyjne działanie świateł hamowania podczas hamowania awaryjnego
74. RBS - system wspomagania hamowania na mokrej nawierzchni
75. Relingi dachowe w kolorze srebrnym
76. Schowek na okulary
77. Siatki (dwie) na bokach oparcí foteli przednich
78. Skrobaczka do szyb w pokrywie wlewu paliwa
79. Sound System Canton - 12 głośników, moc 610 W
80. Spryskiwacze lamp przednich
81. SunSet - tylne szyby o wyższym stopniu przyciemnienia

- |  |  |
|--|--|
| 34. Hamulec postojowy, elektromechaniczny                    | 82. System nawigacji Columbus 9.2" z mapą Europy (DVD, 2xSD, USB, sterow głos, HDD, Infotainment Online) |
| 35. Hill Hold Control - wspomaganie ruszania pod wzniesienia | 83. TPM - system kontroli ciśnienia w ogumieniu  |
| 36. Immobilizer  | 84. Tapicerka łączona - skóra naturalna/skóra ekologiczna  |
| 37. Instalacja radiowa + 8 głośników                         | 85. Tempomat   |
| 38. KESSY FULL - bezkluczykowy system obsługi samochodu      | 86. Tylnie oparcie składane z przestrzeni bagażowej  |
| 39. Kamera ułatwiająca parkowanie                            | 87. Tylnie oparcie składane, dzielone  |
| 40. Kierownica dwuramienna, skórzana, wielofunkcyjna         | 88. Uchwyt na kubek z przodu z funkcją EASY OPEN z roletą  |
| 41. Klamki wewnętrzne chromowane                             | 89. Uchwyty ISOFIX na tylnych siedzeniach z uchwytami Top Tether   |
| 42. Klamki wewnętrzne podświetlane                           | 90. XDS+ - system wspomagania pokonywania zakrętów   |
| 43. Klimatyzacja trzystrefowa automatyczna - Climatronic     | 91. Zagłówki z regulacją wysokości   |
| 44. Kluczyk dodatkowy, trzeci                                | 92. Zamek centralny z pilotem  |
| 45. Komputer pokładowy z kolorowym wyświetlaczem Maxi-DOT    | 93. Zawieszenie adaptacyjne DCC wraz z wyborem profilu jazdy   |
| 46. Lakier uni   | 94. Zestaw do naprawy przebitej opony  |
| 47. Lampy przednie LED Top Matrix                            | 95. Zestaw siatek w bagażniku  |
| 48. Lampy tylne Full LED z dynamicznymi kierunkowskazami     | 96. Światła przeciwmgielne z funkcją doświetlania zakrętów   |

#### Wyposażenie dealerskie (wybrane elementy)

- |  |   |
|--|---|
| 1. Hak holowniczy - demontowalny .....                                 | - |
| 2. Kierownica dwuramienna, podgrzewana, skórzana, wielofunkcyjna ..... | - |
| 3. Koło zapasowe dojazdowe, stalowe .....                              | - |
| 4. Lakier metalik .....  | - |
| 5. Pakiet Comfort .....  | - |
| Travel Assist - funkcja rozpoznawania znaków drogowych                 |   |
| Szyba przednia podgrzewana elektrycznie                                |   |
| Tempomat adaptacyjny do 210 km/h (adaptive cruise assist)              |   |
| Układ kierowniczy progresywny  |   |
| 6. VIRTUAL COCKPIT - cyfrowy zestaw wskaźników .....                   | - |

#### **Wartość bazowa pojazdu**

Wartość bazowa pojazdu wg Eurotax (netto) .....

#### **Korekty**

Pierwsza rejestracja

Przebieg

Wyposażenie

OgumienieInne

Wcześniejsze naprawy ..... -  
Uszkodzenia, stan ..... -

Powyższą wartość określono w oparciu o notowania cen samochodów używanych na rynku polskim Eurotax (baza danych nr 03-2026 POL) z uwzględnieniem parametrów technicznych i rynkowych mających wpływ na wartość pojazdu.

Dla pojazdów zarejestrowanych w Polsce powyższa wartość została określona na dzień sporządzenia wyceny.

Jeżeli pojazd nie jest zarejestrowany w kraju - podana wartość jest wartością hipotetyczną przy założeniu uiszczenia wszelkich opłat i podatków należnych przy wprowadzeniu pojazdu na polski obszar celny.

Wydruk podstawowy bez informacji o wartości pojazdu - ze względu na przeznaczenie dokumentu usunięto w nim wszelkie informacje dotyczące wartości pojazdu, cen wyposażenia, korekt, etc.

Data: 17-03-2026

Rzecznik DEKRA:  
Kacper Sosnowski (WSP)  
Andrzej Sosnowski

**Dokument wystawiony elektronicznie ważny bez podpisu.**

Pomiar grubości powłoki lakierowej poj.



Nr punktu kontroli	Kontrolowany element	Zmierzony przedział grubości powłoki lakierowej [µm]
1	Pokrywa przednia	do 150
2	Błotnik przedni lewy	do 150
3	Słupek przedni lewy	do 150
4	Drzwi przednie lewe	do 150
5	Dach	do 150
6	Słupek środkowy lewy	do 150
7	Próg lewy	do 150
8	Drzwi tylne lewe	do 150
9	Błotnik tylny lewy	do 150
10	Pokrywa/klapa	do 150
11	Błotnik tylny prawy	150 - 2000
12	Drzwi tylne prawe	do 150
13	Słupek środkowy prawy	do 150
14	Próg prawy	150 - 300
15	Drzwi przednie prawe	do 150
16	Słupek przedni prawy	do 150
17	Błotnik przedni prawy	do 150

### Opis stanu technicznego

Szczegółowy opis stanu technicznego zawarto w Opisie stanu technicznego załączonym do niniejszej ekspertyzy.

### Uwagi ogólne - dot. wyceny

#### **Dokumenty pojazdu**

Podczas oględzin przedstawiono dowód rej. poj. oraz wykonano jego fot. cyfrowe, które załączono do ekspertyzy.

Podczas oględzin przedstawiono do wglądu książkę serwisową, a jej nr podano poniżej:  
elektroniczna

---

#### **Informacja dotycząca pochodzenia pojazdu**

Brak wiarygodnych danych.

---

#### **Zabezpieczenia przeciwkradzieżowe - immobiliser:**

- w wyniku przeprowadzonych oględzin pojazdu nie stwierdzono niesprawności immobilisera w zakresie możliwym do ustalenia podczas oględzin pojazdu w warunkach pozawarsztatowych.

---

#### **Zabezpieczenia przeciwkradzieżowe - inne:**

- nie stwierdzono.

---

#### **Dodatkowe uwagi dotyczące sam. osobowego:**

Nie dotyczy.

---

#### **Jazda próbna**

Przeprowadzono próbę ruchową pojazdu.

Jazda próbna w pełnym zakresie niemożliwa. Poniżej podano komentarz:  
ograniczenia placowe

---

#### **Badanie poprawności i/lub budowy numerów identyfikacyjnych/seryjnych obiektu:**

Nie badano.

---

#### **Weryfikacja prawdziwości danych obiektu, w tym roku produkcji i innych.**

Nie przeprowadzono - przyjęto wg okazanych dokumentów i wskazanych źródeł.

---

- Nie weryfikowano odczytanego stanu drogomierza z zapisami w urządzeniach elektronicznych pojazdu.

- Niniejsza ekspertyza służy wyłącznie do oszacowania wartości rynkowej przedmiotu wyceny i nie może być wykorzystywana do żadnego innego celu, niż wymieniony powyżej. Wycena nie może stanowić podstawy do oceny cech i stanu wycenianego obiektu przy jego zakupie.

- Rzeczoznawca nie bierze na siebie odpowiedzialności za wady ukryte (prawne i fizyczne) oraz ewentualne skutki wynikające z dalszego użytkowania przedmiotu wyceny, a także za skutki wykorzystania samej wyceny.

- Powyższa wycena nie jest szczegółową ekspertyzą stanu technicznego przedmiotu wyceny i za taką nie może być uznawana, w szczególności nie może być traktowana jako gwarancja sprzedaży przedmiotu wyceny za oszacowaną wartość.

- Niniejsza wycena nie może być publikowana w całości w jakimkolwiek dokumencie bez zgody wykonawców i bez uzgodnienia z nimi formy i treści takiej publikacji.

- Wycenę przeprowadzono w oparciu o dostarczoną dokumentację oraz badanie organoleptyczne wycenianego obiektu. Nie prowadzono badań diagnostycznych oraz weryfikacji warsztatowej przedmiotu wyceny.

- Niniejsza wycena została sporządzona na podstawie oględzin wycenianego przedmiotu w warunkach występujących w miejscu jego udostępnienia.

---

#### Uwagi do zlecenia - dot. wyceny

#### **Kluczyki**

TAK

3

---

#### Uwagi Rzeczoznawcy - dot. wyceny

Niesprawne przyciski funkcyjne w dwóch kluczykach, groty prawidłowe. Brak aktualnych badań technicznych. Wymagany przegląd i wymiana oleju od 23900km. Rysy na samochodzie. Lewe lusterko uszkodzone, jest ruchome i oklejone folią. Widoczne wady lakiernicze. Dekielek felg niekompletny. Model felg aluminiowych do weryfikacji w ASO.

Rzeczoznawca dokonał oględzin pojazdu w warunkach parkingowych, co mogło ograniczyć pełną ocenę jego stanu technicznego. Dodatkowo, jeżeli jazda próbna została przeprowadzona (informacje w treści raportu), to wykonano ją w warunkach parkingowych, z niewielką prędkością, co może nie odzwierciedlać pełnych warunków eksploatacyjnych. Istnieje możliwość, że w innych okolicznościach ujawnią się dodatkowe uszkodzenia lub usterki, których nie można było wykryć podczas obecnych oględzin. Zalecamy zatem skorzystanie z możliwości oględzin pojazdu we własnym zakresie lub w Autoryzowanej Stacji Obsługi danej marki, co pozwoli na pełniejszą weryfikację stanu technicznego pojazdu przed udziałem w aukcji."

Rysy, wgniecenia, ślady użytkowania sadza.

Przedmiotowa ocena określa ogólny stan pojazdu na dzień oględzin, nie może być traktowana jako kompleksowa ocena stanu technicznego.

Podczas oględzin okazano 1 kluczyk, książkę serwisową i instrukcję obsługi. Odpryski i zarysowania w obszarze całego pojazdu. Pojazd przedstawiony do oględzin zabrudzony z brakiem możliwości wykonania szczegółowej oceny powłoki lakierowej.

#### Zastrzeżenia ograniczające - dot. wyceny

Nie weryfikowano szczegółowo stanu układu napędowego, zawieszenia, kierowniczego, hamulcowego oraz wydechowego. Ocena została wykonana bez użycia podnośnika i specjalistycznego sprzętu diagnostycznego, nie dokonywano demontażu osłon i innych elementów. Ocena określa ogólny stan pojazdu na dzień oględzin w miejscu jego udostępnienia, nie może być zatem traktowana jako kompleksowa ocena stanu technicznego. Specyfikacja wg. programu operacyjnego w zakresie wyposażenia standardowego i dodatkowego nie gwarantuje zgodności ze stanem faktycznym w zakresie możliwym do ustalenia przez rzeczoznawcę podczas oględzin pojazdu.

Pomiar grubości powłoki lakierowej wykonano w miejscach możliwych do ich wykonania pomiary nie gwarantują oryginalności poszczególnych elementów poddanych ocenie.

- W Ocenie/Raporcie uwzględniono niesprawności, uszkodzenia, braki itp., które były możliwe do stwierdzenia organoleptycznego, w warunkach oględzin (z uwzględnieniem: stanu czystości pojazdu, warunków atmosferycznych, oświetlenia itd.) oraz bez weryfikacji serwisowej, bez dostępu do spodu pojazdu, bez specjalistycznego sprzętu diagnostycznego (w tym bez diagnostyki komputerowej), bez jazdy próbnej wykonanej w warunkach drogowych z obciążeniem.

- W ramach Oceny/Raportu nie weryfikowano odczytanego stanu drogomierza z zapisami w urządzeniach elektronicznych pojazdu.
- Rzeczoznawca nie bierze na siebie odpowiedzialności za wady ukryte (prawne i fizyczne) oraz ewentualne skutki wynikające z dalszego użytkowania przedmiotu oceny, a także za skutki wykorzystania samej oceny.
- Podane przedziały grubości powłoki lakierowej, dotyczą punktów pomiarowych. Nie mogą być traktowane jako gwarancja, że grubość powłoki lakierowej w innych punktach nie wykracza poza te przedziały.
- Zawarte w niniejszej Ocenie/Raporcie informacje (w tym dotyczące wyposażenia) służą jedynie ogólnym celom informacyjnym. Ocena/Raport nie może być zatem traktowana jako oferta w rozumieniu przepisów Kodeksu Cywilnego oraz opisu towaru ani zapewnienia w rozumieniu art. 4 Ustawy z dnia 27 lipca 2002 roku o szczególnych warunkach sprzedaży konsumenckiej.
- Niniejsza Ocena/Raport nie jest szczegółową oceną stanu technicznego.

Ocenę/Raport wykonano w kierunku ujawnienia uszkodzeń nieakceptowanych z punktu widzenia właściwego przewodnika zwrotu pojazdu lub innych ustaleń ze Zleceniodawcą. Tym samym Ocena/Raport może nie ujmować typowych zużyć i uszkodzeń eksploatacyjnych.

DOKUMENTACJA FOTOGRAFICZNA



**Fot. 1.**  
Przekątna przednia lewa



**Fot. 2.**  
Przód

DOKUMENTACJA FOTOGRAFICZNA



**Fot. 3.**  
Przekątna przednia prawa



**Fot. 4.**  
Bok prawy z przodu

DOKUMENTACJA FOTOGRAFICZNA



**Fot. 5.**  
Bok prawy z tyłu



**Fot. 6.**  
Przekątna tylna prawa

DOKUMENTACJA FOTOGRAFICZNA



**Fot. 7.**  
Tył



**Fot. 8.**  
Przekątna tylna lewa

DOKUMENTACJA FOTOGRAFICZNA



**Fot. 9.**  
Bok lewy z tyłu



**Fot. 10.**  
Bok lewy z przodu

DOKUMENTACJA FOTOGRAFICZNA



**Fot. 11.**  
Próg lewy (widok od przodu)



**Fot. 12.**  
Próg prawy (widok od przodu)

DOKUMENTACJA FOTOGRAFICZNA



**Fot. 13.**  
Spód pojazdu przód



**Fot. 14.**  
Spód pojazdu tył

DOKUMENTACJA FOTOGRAFICZNA



**Fot. 15.**  
Tarcza hamulcowa przednia prawa



**Fot. 16.**  
Tarcza hamulcowa tylna prawa

DOKUMENTACJA FOTOGRAFICZNA



**Fot. 17.**  
Tarcza hamulcowa tylna lewa



**Fot. 18.**  
Tarcza hamulcowa przednia lewa

DOKUMENTACJA FOTOGRAFICZNA



**Fot. 19.**  
Bagażnik



**Fot. 20.**  
Koło zapasowe

DOKUMENTACJA FOTOGRAFICZNA



**Fot. 21.**  
Komora silnika



**Fot. 22.**  
Numer identyfikacyjny

DOKUMENTACJA FOTOGRAFICZNA



**Fot. 23.**  
Tabliczka znamionowa



**Fot. 24.**  
Zestaw wskaźników - przebieg

DOKUMENTACJA FOTOGRAFICZNA



**Fot. 25.**  
Widok przez otwarte drzwi przednie lewe



**Fot. 26.**  
Kierownica z lewej strony

DOKUMENTACJA FOTOGRAFICZNA

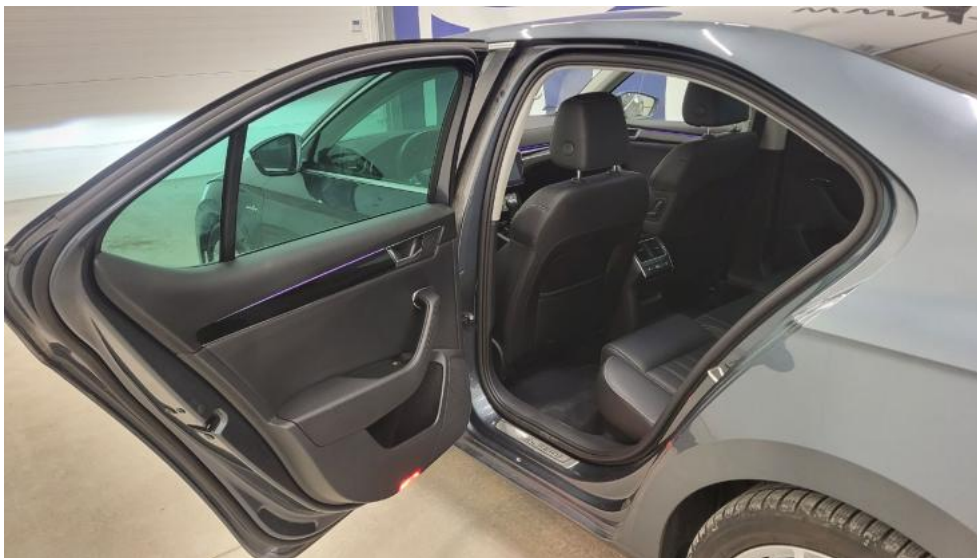

**Fot. 27.**  
Widok przez otwarte drzwi tylne lewe



**Fot. 28.**  
Widok z tylnej kanapy na deskę rozdz.

DOKUMENTACJA FOTOGRAFICZNA



**Fot. 29.**  
Konsola środkowa

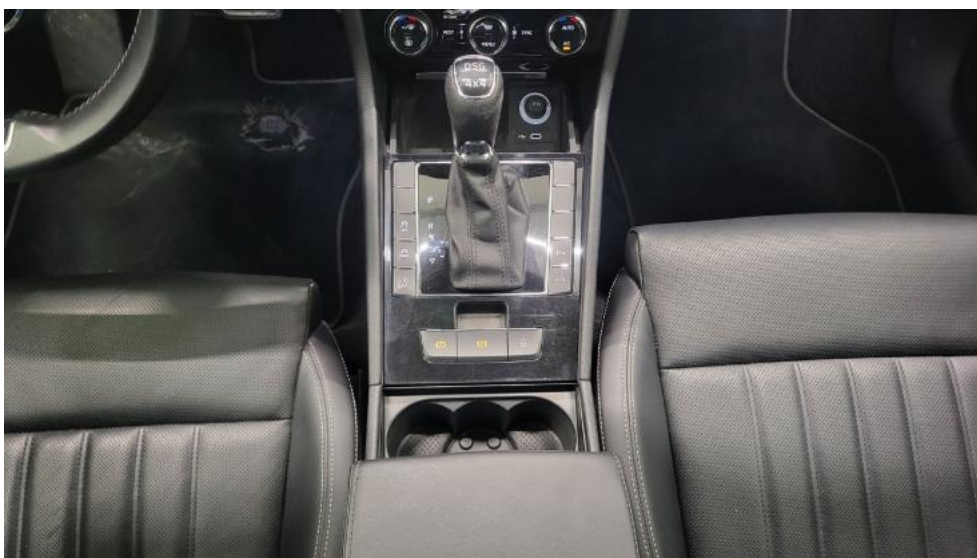

**Fot. 30.**  
Tunel środkowy



DOKUMENTACJA FOTOGRAFICZNA



**Fot. 33.**  
Dow. Rej. Str.2 i klucze

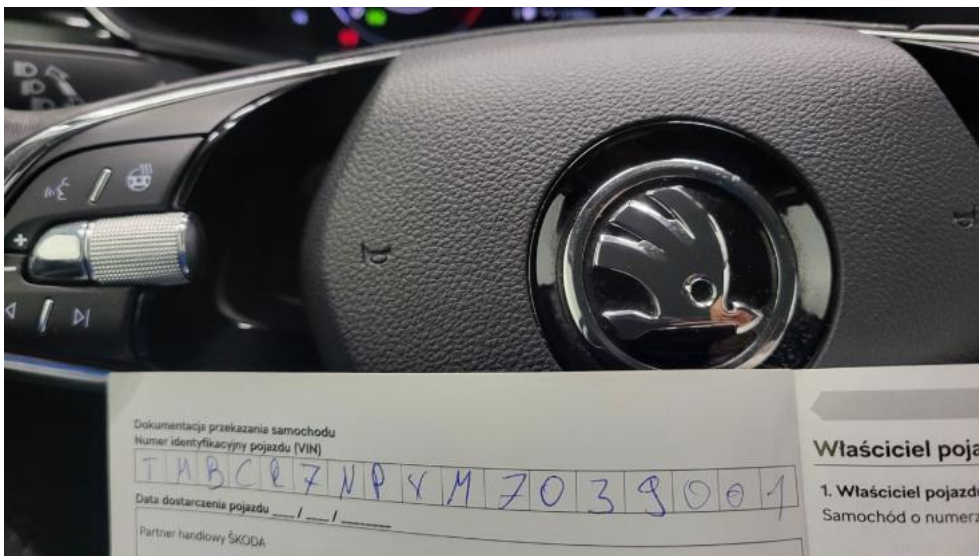

**Fot. 34.**  
Książka serwisowa – dane

DOKUMENTACJA FOTOGRAFICZNA



**Fot. 35.**  
Książka serwisowa – ostatni przegląd

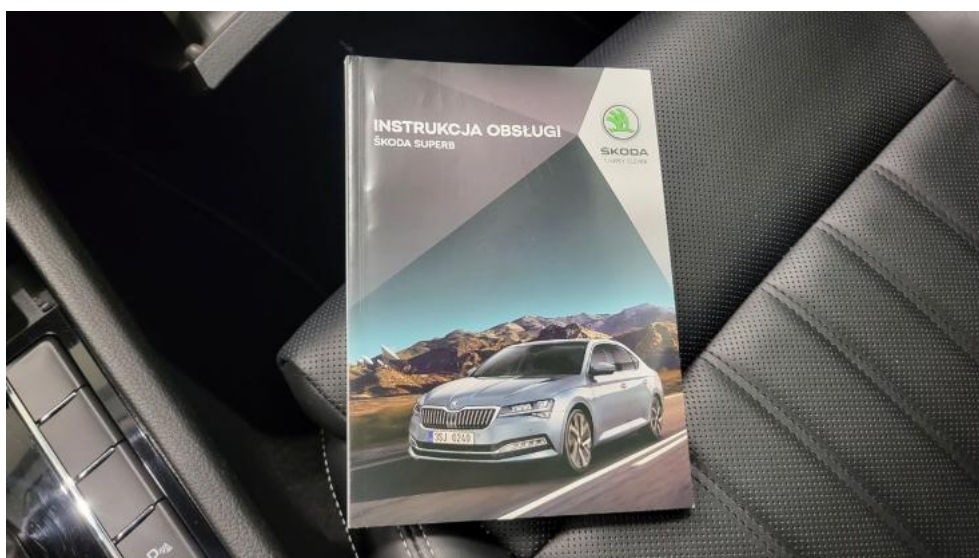

**Fot. 36.**  
Instrukcje

DOKUMENTACJA FOTOGRAFICZNA



**Fot. 37.**  
Zdjęcie do protokołu



**Fot. 38.**  
Zdjęcie do protokołu

DOKUMENTACJA FOTOGRAFICZNA



**Fot. 39.**  
Zdjęcie do protokołu



**Fot. 40.**  
Zdjęcie do protokołu

DOKUMENTACJA FOTOGRAFICZNA



**Fot. 41.**  
Zdjęcie do protokołu



**Fot. 42.**  
Pokrywa komory silnika - Rysa/odprysk 1

DOKUMENTACJA FOTOGRAFICZNA



**Fot. 43.**  
Pokrywa komory silnika - Wgniecenie/odkształcenie 1

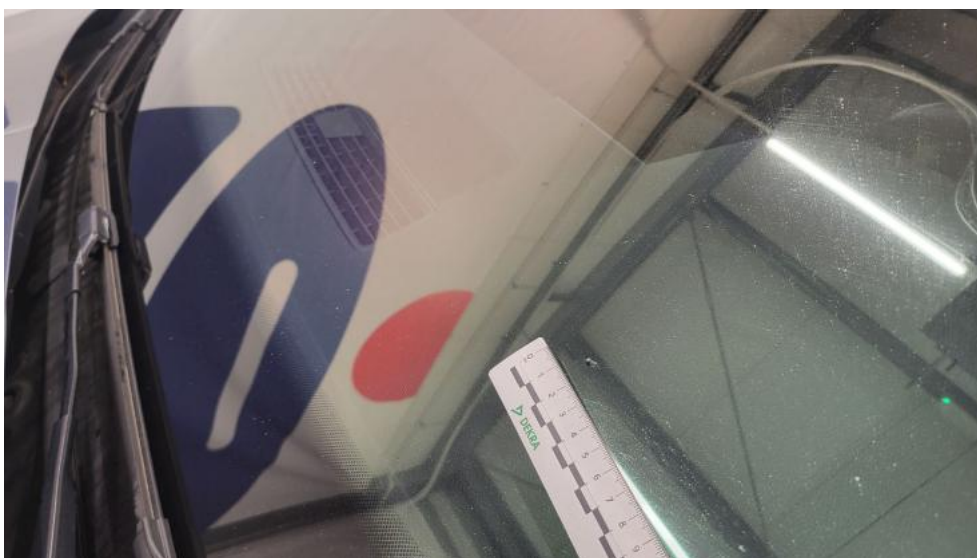

**Fot. 44.**  
Szyba czołowa - zdjęcie poglądowe 1

DOKUMENTACJA FOTOGRAFICZNA



**Fot. 45.**  
Szyba czołowa - Pęknięcie/rozerwanie 1

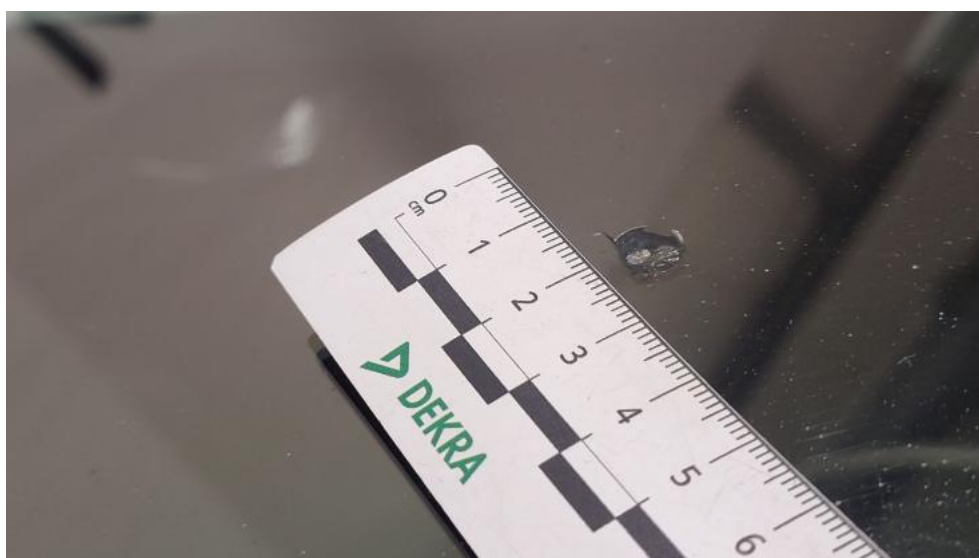

**Fot. 46.**  
Szyba czołowa - Pęknięcie/rozerwanie 2

DOKUMENTACJA FOTOGRAFICZNA



**Fot. 47.**  
Wykładzina pokrywy komory silnika - Pęknięcie/rozerwanie 1



**Fot. 48.**  
Zderzak - Wgniecenie/odkształcenie 1

DOKUMENTACJA FOTOGRAFICZNA



**Fot. 49.**  
Felga aluminiowa przednia P - Inne 1



**Fot. 50.**  
Nadkole przednie P - Pęknięcie/rozerwanie 1

DOKUMENTACJA FOTOGRAFICZNA



**Fot. 51.**  
Drzwi przednie P - Wgniecenie/odkształcenie 1



**Fot. 52.**  
Drzwi tylne P - Wgniecenie/odkształcenie 1

DOKUMENTACJA FOTOGRAFICZNA



**Fot. 53.**  
Błotnik tylny P / Ściana boczna P - Wgniecenie/odkształcenie 1



**Fot. 54.**  
Felga aluminiowa tylna P - Rysa/odprysk 1

DOKUMENTACJA FOTOGRAFICZNA



**Fot. 55.**  
Pokrywy bagażnika - Rysa/odprysk 1



**Fot. 56.**  
Dach - zdjęcie poglądowe 1

DOKUMENTACJA FOTOGRAFICZNA



**Fot. 57.**  
Dach - Wgniecenie/odkształcenie 1

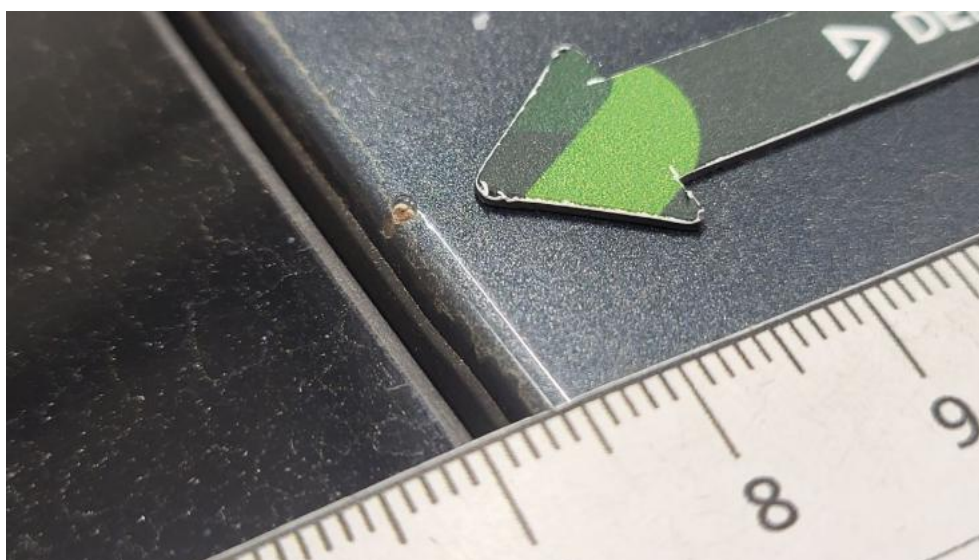

**Fot. 58.**  
Dach - Inne 1

DOKUMENTACJA FOTOGRAFICZNA



**Fot. 59.**  
Błotnik tylny L / Ściana boczna L - Wgniecenie/odkształcenie 1



**Fot. 60.**  
Felga aluminiowa tylna L - Rysa/odprysk 1

DOKUMENTACJA FOTOGRAFICZNA



**Fot. 61.**  
Drzwi przed L - zdjęcie poglądowe 1



**Fot. 62.**  
Drzwi przed L - Wgniecenie/odkształcenie 1

DOKUMENTACJA FOTOGRAFICZNA

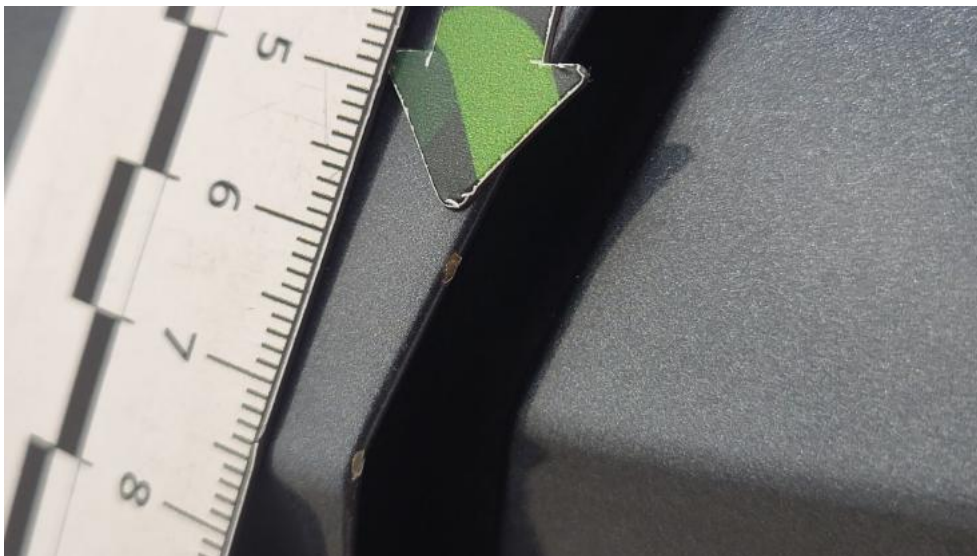

**Fot. 63.**  
Drzwi przed L - Inne 1



**Fot. 64.**  
Drzwi tylne L - Rysa/odprysk 1

DOKUMENTACJA FOTOGRAFICZNA



**Fot. 65.**  
Lusterko zew L - Inne 1



**Fot. 66.**  
Słupek przedni L - Rysa/odprysk 1

DOKUMENTACJA FOTOGRAFICZNA



**Fot. 67.**  
Błotnik przedni L - Rysa/odprysk 1



**Fot. 68.**  
Felga Aluminiowa przednia L - Rysa/odprysk 1

DOKUMENTACJA FOTOGRAFICZNA



**Fot. 69.**

Felga Aluminiowa przednia L - Rysa/odprysk 2



**Fot. 70.**

Gałka dźwigni zmiany biegów - Rysa/odprysk 1

DOKUMENTACJA FOTOGRAFICZNA

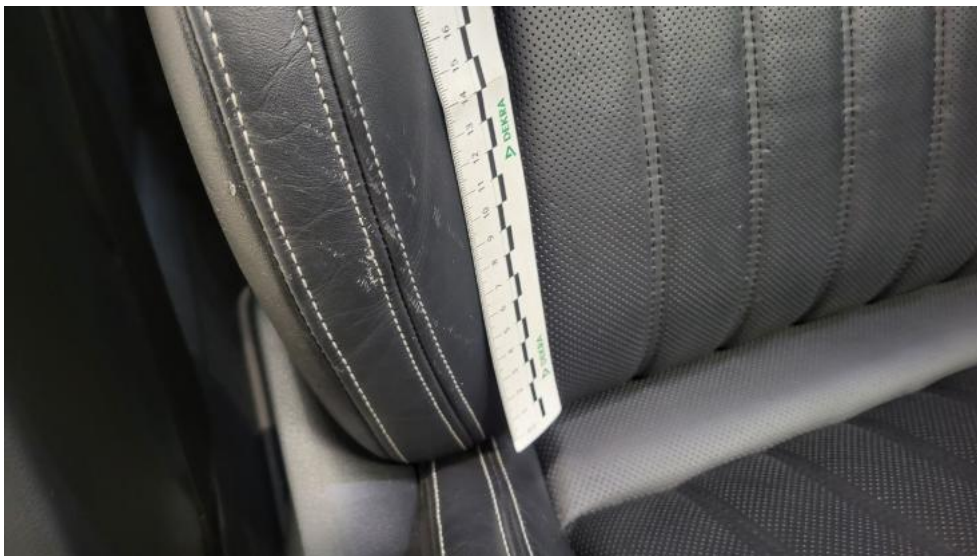

**Fot. 71.**

Fotel prz. praw. - Rysa/odprysk 1



**Fot. 72.**

Kanapa tyl. - Rysa/odprysk 1

DOKUMENTACJA FOTOGRAFICZNA

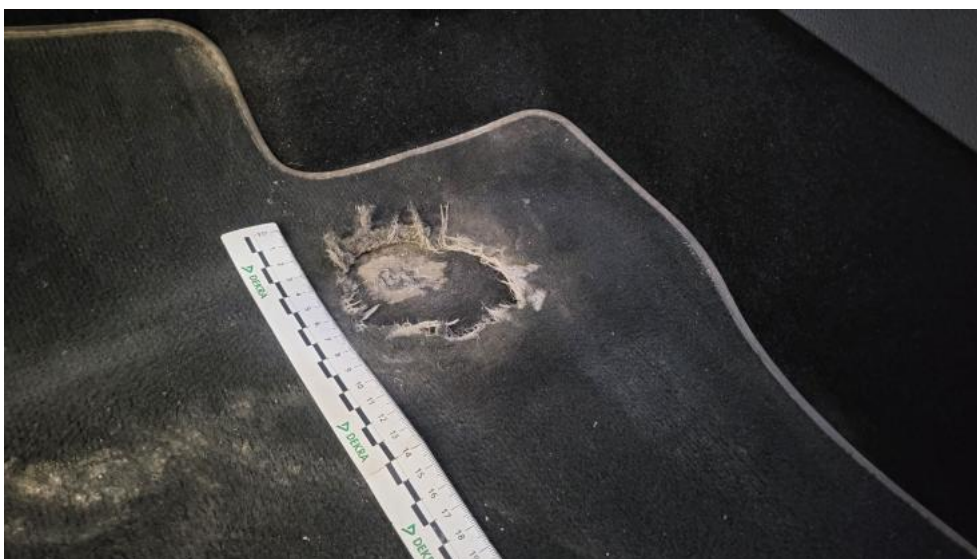

**Fot. 73.**  
Dywanik prze L - Pęknięcie/rozerwanie 1



**Fot. 74.**  
Wykładzina podłogi - Pęknięcie/rozerwanie 1