

DEKRA's commission No. : PKOL(W)/LODZ/28988/26/04/01
 commission/ damage No. : 25/049849
 Date of commission: 01-04-2026

DEKRA Poland - Headquarters
 02-673 Warszawa, ul. Konstruktorska 12A

Client :

PKO Leasing SA
 Świętokrzyska 36
 00-116 Warszawa

Expert:

Kacper Sosnowski (WSP)
 DEKRA Polska - współpraca O/Warszawa
Andrzej Sosnowski
 DEKRA Polska - Centrala

NOTE:

Due to the use of the document it was removed from it any information relating to the value of the vehicle, the price of equipment, adjustments, etc..

Vehicle data

Group of objects (Eurotax)	jeeps
EC code (Eurotax)	0161866
Manufacturer	AUDI
Model	Q7 24-
Type / version	Q7 45 TDI mHEV Quattro S Line
Body type	KOM
Number of doors / seats	5/5
Curb weight [kg]	2218
Gross vehicle weight [kg]	2850
Wheelbase 1/2	2995
Engine type	Automatic ignition
Pollution reduction system	KSC
Engine capacity [ccm]	2967
Engine Power [hp/kW]	231/170
Gearbox	automatic
Registration /record No.	PY1966M
VIN / serial number	WAUZZZ4M0SD012222
Date of first registration	24-10-2024
Date of next. tech. test	24-10-2027
Year of manufacture	2024
Readout [km]	24 863 (read)
Body color / type of coating	black/double-layered, metallized

Tyres

axle	Wheel	Manufacturer, type	Size	Measured profile
Front	right	NEXEN, WINGUARD SPORT	285/40 20 108V	6,5 mm
	left	NEXEN, WINGUARD SPORT	285/40 20 108V	6,5 mm
back	right	NEXEN, WINGUARD SPORT	285/40 20 108V	6,5 mm
	left	BRIDGESTONE, BLIZZAK LM005	285/40 20 108V	5,0 mm

Standard equipment by Eurotax

- | | |
|---|--|
| <ol style="list-style-type: none"> 1. Air suspension, Electronic controlled suspension, Sport suspension 2. Alarm 3. Armrest (s) front 4. Audi smartphone interface z Application Store 5. Automatic climate control 6. Bord communication: other 7. Bord communication: other 8. Child seat fixation 9. Driver airbag, Passenger airbag 10. Driver seat electrically adjustable, Memory seat, Passenger seat electrically adjustable 11. Electric tailgate 12. Elementy wnętrza (górne) z kontrastowym szwem 13. Exterior design: other 14. Floor mat 15. Free service 4 years or more, more than 60000 km 16. Full Cabin Spoiler 17. Funkcje ochrony pieszych, rozszerzone 18. Gwarancja 2 lata 19. Head airbags front, Head airbags rear, Side airbag driver and passenger 20. Heat reflecting windows 21. Heated seat driver, Heated seat passenger 22. Hill holder 23. Instalacja elektryczna 48 Volt 24. Interior decoration: other 25. Kamera z czujnikiem odległości 26. Keyless go 27. Lakier uni 28. Lampy tylne LED plus 29. Lane control assistant 30. Leather steering wheel, Multi functional steering wheel, Sports steering wheel, Steering wheel with gear-switches 31. Light Alloy wheels 19'' 32. Listwa krawędzi bagażnika ze stali nierdzewnej | <ol style="list-style-type: none"> 33. Listwy progowe w przednich i tylnych drzwiach ze wstawkami z aluminium, podświetlane, przód z logo S 34. Lusterka zewnętrzne elektrycznie regulowane, składane i ogrzewane z pamięcią 35. Lusterko wewnętrzne automatycznie przyciemniane, bez ramki 36. Mobile Tire System 37. Mobile phone preparation 38. On board computer, On board monitor 39. Oparcie tylnych siedzeń, składane z regulacją kąta pochylenia oparcia 40. Osłona krawędzi bagażnika ze stali szlachetnej 41. Osłona przestrzeni bagażowej elektrycznie regulowana 42. Other 43. Other 44. Other 45. Pakiet Połysk 46. Park Assistant 47. Passive Tyre pressure control 48. Pre-Crash System 49. Pre-Crash System 50. Przygotowanie do usługi Functions on Demand 51. Regulacja podparcia odcinka lędźwiowego kręgosłupa dla przednich siedzeń, 4-kierunkowa 52. Roof railing 53. Selectable driveline characteristics 54. Servotronic 55. Skrzynia biegów - automatyczna, 8-biegowa 56. Soundsystem 57. Start/Stop system 58. System szynowy w bagażniku 59. Szyba przednia z izolacją termiczną 60. TV 61. Tapicerka łączona skóra naturalna/ekologiczna mono.pur 550 62. Tempomat z ogranicznikiem prędkości 63. Traffic sign recognition 64. Wheel bolt locks |
|---|--|

Dealer's equipment (selected items)

- | | |
|---|---|
| 1. Felgi aluminiowe 20 (5-ramienne, podwójne) grafitowo-szare z ogumieniem 285/40 | - |
| 2. Lakier metalik | - |
| 3. Lampy Matrix LED i światła tylne LED | - |
| 4. Roof railing | - |
| 5. Towbar | - |
| 6. Ventilated front seat | - |

Base value of the vehicle

Base value of the vehicle by Eurotax (net) -

CorrectionsFirst registrationMileageEquipmentOther

Aktualna sytuacja rynkowa -

Braki uszkodzenia, stan -

Above figure was estimated on the basis of price quotations of used cars on the Polish market Eurotax (database number 04-2026 POL) with regard to technical and market parameters affecting the value of the vehicle.

Basic print without information about the vehicle's value - duey to use of the document any information relating to the value of the vehicle, the price of equipment, adjustments, etc.. were removed

Date: 07-04-2026

DEKRA's expert:
Kacper Sosnowski (WSP)
Andrzej Sosnowski**Document issued electronically valid without signature.**

Measurement of thickness of the vehicle lacquer coating



No. of controlled item	Controlled item	Measured range of thickness of the lacquer coat [μm]
1	Front cover	to 150
2	Left front fender	to 150
3	Left front pillar	to 150
4	Left front wall	to 150
5	Roof	to 150
6	Left middle pillar	to 150
7	Left side sill	to 150
8	Left rear wall	to 150
9	Left side wall	to 150
10	Cover/tailgate	to 150
11	Side right wall	to 150
12	Rear right door	to 150
13	Middle right pillar	to 150
14	Front right door	to 150
15	Right side sill	to 150
16	Right front pillar	to 150
17	Right front fender	to 150

Description of the technical condition

A detailed description of the technical condition contains in Description of the technical condition attached to following expertise.

General comments - regarding valuation**Vehicle documents**

Presented the following documents of the vehicle:

ksero pozwolenia czasowego

During the inspection the service book was presented and its number is given below:
elektroniczna

Information concerning the origin of the vehicle

Lack of reliable data.

Additional comments on the car:

Not applicable.

Test drive

Test drive of the vehicle was conducted. Test drive in the full extent is not possible. Comment below:
ograniczenia placowe

Checking of the correctness and / or construction of identification / serial numbers of the object:

Not tested

Verification of the accuracy of the object data, including year of production, and other.

Not conducted - adopted according to the documents presented and indicated sources.

Anti-theft protection

fabryczne

- The read odometer status has not been verified with records in electronic equipment of the vehicle.
- This expertise is used exclusively to estimate the market value of the item pricing and can not be used for any purpose other than those mentioned above.
- An expert assumes no responsibility for hidden defects (legal and physical) and the possible consequences arising from the continuing use of the subject of valuation, and for the consequences of using the same valuation.
- The above pricing is not an expertise of the technical condition of the subject of valuation and as such can not be considered, in particular, can not be treated as a guarantee for the sales subject of the valuation for estimated value.
- This evaluation may not be published as whole in any document without consent of its executors and without their consent as to the form and contents of such publication.
- The evaluation has been carried out basing on delivered documentation and organoleptic examination of the assessed object. No diagnostic examination has been carried out, nor any workshop verification of the assessed object.
- This expertise has been issued basing on inspection of the assessed object in conditions ruling in its availability location.

Comments to the commission - regarding valuation**Kluczyki**

TAK

1

Expert comments - regarding valuation

Rysy na samochodzie. Odpryski na szybie czołowej. Dostarczono ksero pozwolenia czasowego.

Rzeczoznawca dokonał oględzin pojazdu w warunkach parkingowych, co mogło ograniczyć pełną ocenę jego stanu technicznego. Dodatkowo, jeżeli jazda próbna została przeprowadzona (informacje w treści raportu), to wykonano ją w warunkach parkingowych, z niewielką prędkością, co może nie odzwierciedlać pełnych warunków eksploatacyjnych. Istnieje możliwość, że w innych okolicznościach ujawnią się dodatkowe uszkodzenia lub usterki, których nie można było wykryć podczas obecnych oględzin. Zalecamy zatem skorzystanie z możliwości oględzin pojazdu we własnym zakresie lub w Autoryzowanej Stacji Obsługi danej marki, co pozwoli na pełniejszą weryfikację stanu technicznego pojazdu przed udziałem w aukcji.”

PHOTOGRAPHIC DOCUMENTATION



Photo 1.
Przekątna przednia lewa



Photo 2.
Przód

PHOTOGRAPHIC DOCUMENTATION



Photo 3.
Przekątna przednia prawa



Photo 4.
Bok prawy z przodu

PHOTOGRAPHIC DOCUMENTATION



Photo 5.
Bok prawy z tyłu



Photo 6.
Przekątna tylna prawa

PHOTOGRAPHIC DOCUMENTATION



Photo 7.
Tyl



Photo 8.
Przekątna tylna lewa

PHOTOGRAPHIC DOCUMENTATION



Photo 9.
Bok lewy z tyłu



Photo 10.
Bok lewy z przodu

PHOTOGRAPHIC DOCUMENTATION



Photo 11.
Próg lewy (widok od przodu)

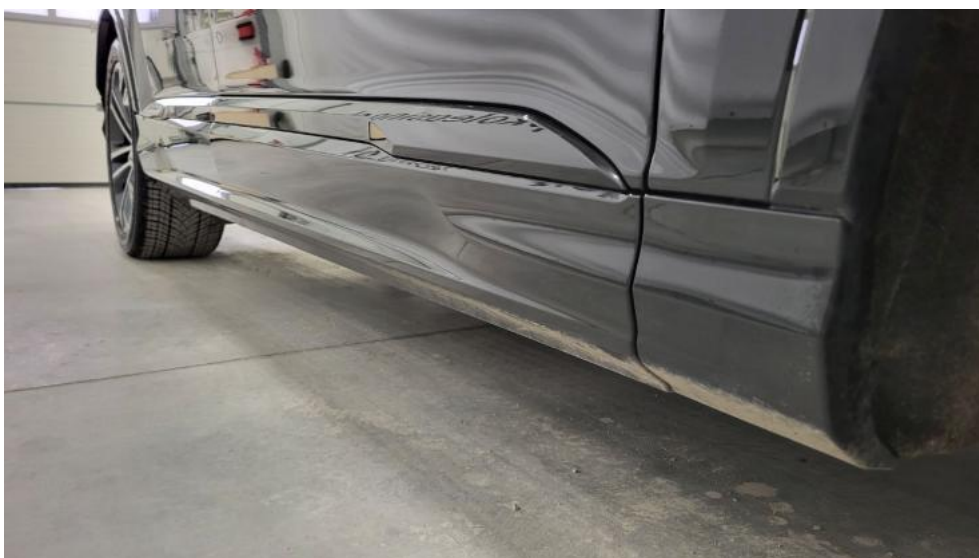

Photo 12.
Próg prawy (widok od przodu)

PHOTOGRAPHIC DOCUMENTATION



Photo 13.
Spód pojazdu przód



Photo 14.
Spód pojazdu tył

PHOTOGRAPHIC DOCUMENTATION



Photo 15.

Tarcza hamulcowa przednia prawa



Photo 16.

Tarcza hamulcowa tylna prawa

PHOTOGRAPHIC DOCUMENTATION



Photo 17.
Tarcza hamulcowa tylna lewa

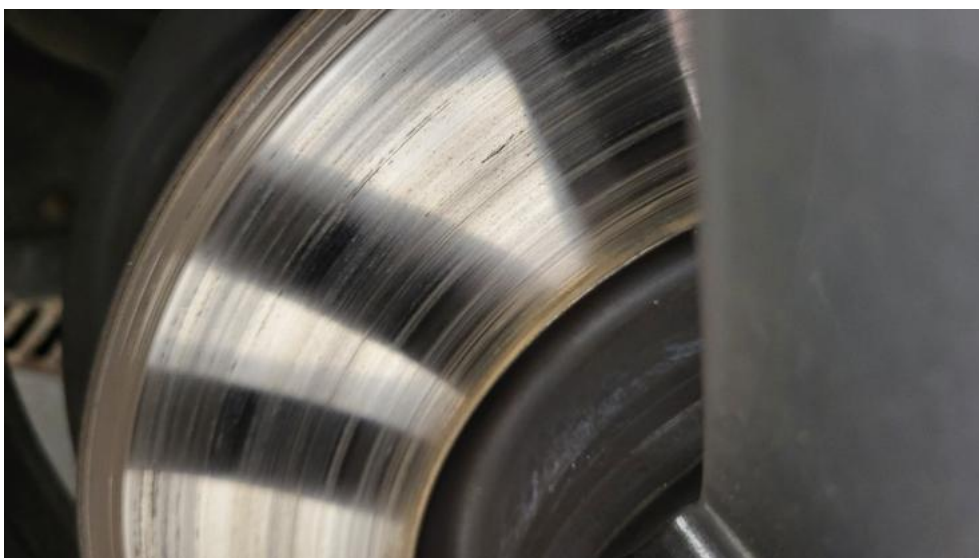

Photo 18.
Tarcza hamulcowa przednia lewa

PHOTOGRAPHIC DOCUMENTATION



Photo 19.
Bagażnik



Photo 20.
Koło zapasowe

PHOTOGRAPHIC DOCUMENTATION



Photo 21.
Komora silnika



Photo 22.
Numer identyfikacyjny

PHOTOGRAPHIC DOCUMENTATION



Photo 23.
Tabliczka znamionowa



Photo 24.
Zestaw wskaźników - przebieg

PHOTOGRAPHIC DOCUMENTATION



Photo 25.

Widok przez otwarte drzwi przednie lewe



Photo 26.

Kierownica z lewej strony

PHOTOGRAPHIC DOCUMENTATION



Photo 27.

Widok przez otwarte drzwi tylne lewe



Photo 28.

Widok z tylnej kanapy na deskę rozdz.

PHOTOGRAPHIC DOCUMENTATION



Photo 29.
Konsola środkowa



Photo 30.
Tunel środkowy

PHOTOGRAPHIC DOCUMENTATION



Photo 31.
Kierownica (na wprost)



Photo 32.
Książka serwisowa – dane

PHOTOGRAPHIC DOCUMENTATION



Photo 33.
Książka serwisowa – ostatni przegląd



Photo 34.
Dow. rej. ksero Str. 1

PHOTOGRAPHIC DOCUMENTATION



Photo 35.
Dow. Rej. ksero Str.2 i klucze

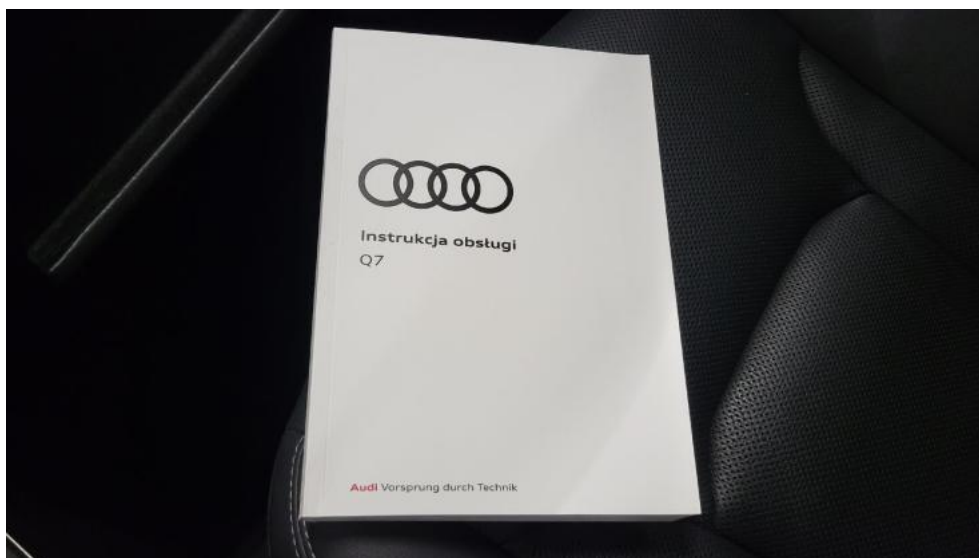

Photo 36.
Instrukcje

PHOTOGRAPHIC DOCUMENTATION



Photo 37.
Zestaw naprawczy koła



Photo 38.
Zdjęcie do protokołu

PHOTOGRAPHIC DOCUMENTATION



Photo 39.
Zdjęcie do protokołu

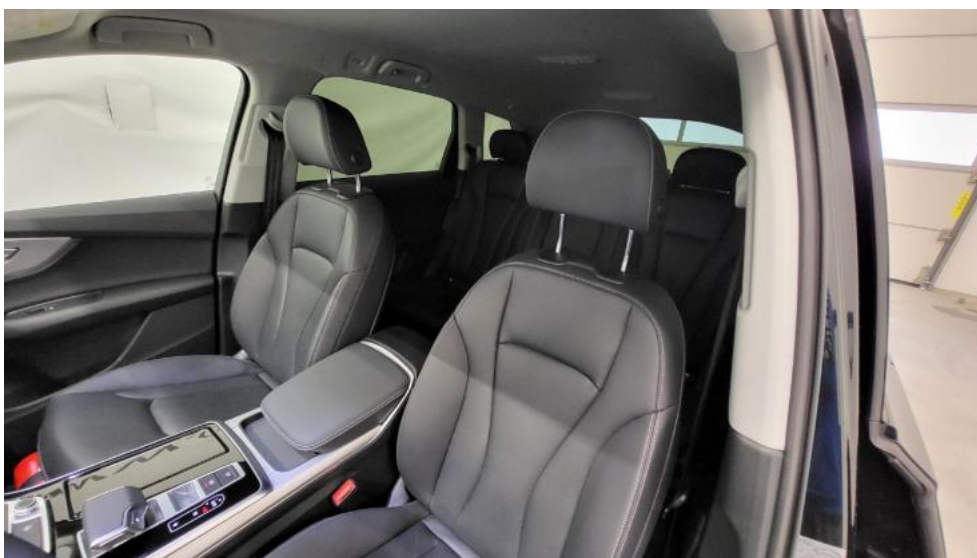

Photo 40.
Zdjęcie do protokołu

PHOTOGRAPHIC DOCUMENTATION



Photo 41.
Zdjęcie do protokołu

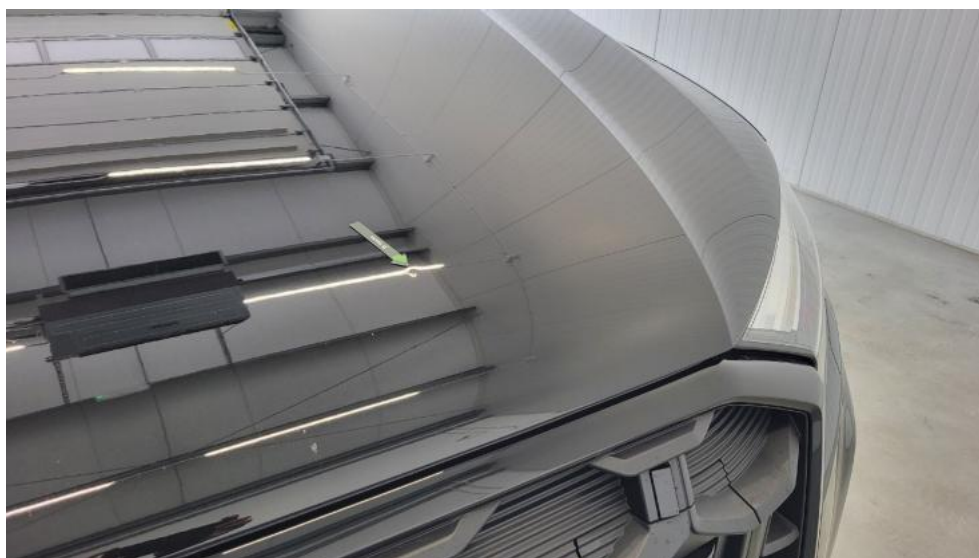

Photo 42.
Pokrywa komory silnika - Wgniecenie/odkształcenie 1

PHOTOGRAPHIC DOCUMENTATION



Photo 43.

Drzwi tylne P - Rysa/odprysk 1



Photo 44.

Zderzak tylny - Rysa/odprysk 1

PHOTOGRAPHIC DOCUMENTATION



Photo 45.

Zderzak tylny - Rysa/odprysk 2



Photo 46.

Zderzak tylny - Wgniecenie/odkształcenie 1

PHOTOGRAPHIC DOCUMENTATION



Photo 47.
Listwa drzwi tylnych L - Rysa/odprysk 1



Photo 48.
Konsola tunelu śr. - Rysa/odprysk 1

PHOTOGRAPHIC DOCUMENTATION



Photo 49.
Tapicerka drzwi przednich L - Wgniecenie/odkształcenie 1



Photo 50.
Tapicerka drzwi tylnych L - Inne 1

PHOTOGRAPHIC DOCUMENTATION

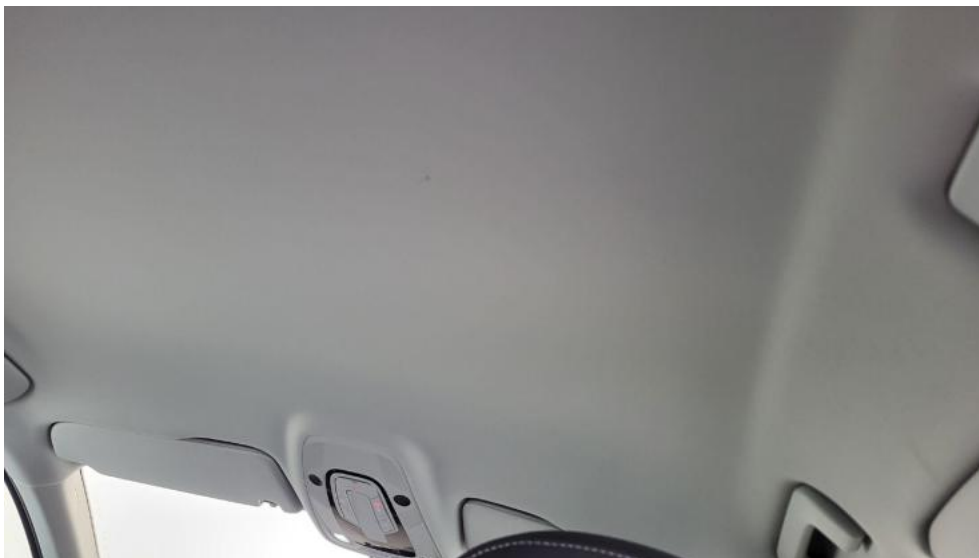

Photo 51.
Podsufitka - Inne 1