

Nr zlecenia DEKRA: PKOL(W)/LODZ/92584/24/12/02  
Nr zlecenia/szkody: 22/032318  
Data zlecenia: 02-12-2024

**DEKRA Polska - Centrala**  
02-673 Warszawa, ul. Konstruktorska 12A

**Zleceniodawca:**

PKO Leasing SA  
Świętokrzyska 36  
00-116 Warszawa

**Rzeczoznawcy:**

**Kacper Sosnowski (NEW)**  
DEKRA Polska - współpraca O/Warszawa  
**Andrzej Sosnowski**  
DEKRA Polska - Centrala

**UWAGA:**

Ze względu na przeznaczenie dokumentu usunięto w nim wszelkie informacje dotyczące wartości pojazdu, cen wyposażenia, korekt, etc.

**Dane pojazdu**

Grupa obiektów (Eurotax)	samochody osobowe
Kod EC (Eurotax)	0138626
Producent	OPEL
Model	Corsa F Hatchback 19-23
Typ/wersja	Corsa 1.2 Edition S&S
Rodzaj nadwozia	hatchback
Liczba drzwi/liczba miejsc	5/5
Masa własna [kg]	1024
Dopuszczalna masa całkowita [kg]	1550
Rozstaw osi 1/2	2538
Rodzaj silnika	z zapłonem iskrowym
Układ oczyszczana spalin	GPF
Pojemność silnika [ccm]	1199
Moc silnika [KM/kW]	75/55
Skrzynia biegów	manualna
Nr rejestracyjny	EL6GF95
VIN	VXKUPHMHDN4356543
Data 1. rejestracji	29-09-2022
Data nast. bad. techn.	29-09-2025
Rok produkcji	2022
Stan licznika [km]	43 546 (odczytany)
Kolor nadwozia/rodzaj powłoki	czarny/2-warstwowy metalizowany

**Ogumienie**

Oś	Koło	Producent, typ	Rozmiar	Profil zmierzony
przednia	prawe	CONTINENTAL, ECOCONTACT 6	195/55 16 87H	2,5 mm
	lewe	CONTINENTAL, ECOCONTACT 6	195/55 16 87H	3,0 mm
tylna	prawe	CONTINENTAL, ECOCONTACT 6	195/55 16 87H	3,0 mm
	lewe	CONTINENTAL, ECOCONTACT 6	195/55 16 87H	3,0 mm

Wyposażenie standardowe wg Eurotax

1. Automatyczny włącznik świateł z czujnikiem tunelu
2. Czujnik deszczu
3. Elektryczne szyby przednie
4. Felgi aluminiowe 16", 8-ramienne, z ogumieniem 195/55
5. Fotel kierowcy z regulacją w 6 kierunkach (wzdłużną, wysokości, pochylenia oparcia)
6. Fotel pasażera z regulacją w 4 kierunkach (wzdłużną, pochylenia oparcia)
7. Fotele przednie komfortowe
8. Gniazdo USB
9. Interfejs Bluetooth
10. Kanapa tylna dzielona w proporcji 60:40
11. Kierownica sportowa pokryta skórą, spłaszczona u dołu
12. Klamki drzwi w kolorze nadwozia
13. Klimatyzacja manualna
14. Kolumna kierownicy z regulacją położenia w dwóch płaszczyznach
15. Komputer pokładowy
16. Lakier metaliczny, Pomarańczowy Power
17. Lusterka boczne elektrycznie sterowane, podgrzewane, w kolorze czarnym
18. Lusterko wsteczne światłoczułe
19. Mocowanie fotelika dziecięcego ISOFIX w 2. rzędzie foteli
20. Nawiewy układu wentylacji i ogrzewania na tylne siedzenia
21. Poduszki powietrzne przednie i boczne kierowcy i pasażera oraz kurtynowe poduszki w obu rzędach
22. Przycisk Start-Stop
23. Przyciski sterowania na kierownicy
24. Przygotowanie pod koło zapasowe
25. System Multimedia, 6 głośników, ekran kolorowy dotykowy 7", obsługa głosem
26. System monitorowania ciśnienia w oponach
27. System ostrzegania przed kolizją (również z pieszym) i automat. hamowania przy niskich prędkościach
28. System przypominania o zapięciu pasów przed-tył
29. System wykrywania zmęczenia kierowcy
30. Tapicerka materiałowa Fresez, czarna
31. Tempomat z funkcją ogranicznika prędkości
32. Tuner cyfrowy DAB
33. Układ ostrzegania o niezamierzonej zmianie pasa ruchu
34. Układ rozpoznawania znaków ograniczenia prędkości
35. Układ stabilizacji toru jazdy ESP z systemami ABS i Traction Control
36. Układ wentylacji i ogrzewania kabiny, z filtrem cząstek
37. Układ wspomagania ruszania pod górę HSA
38. Wyłącznik poduszki powietrznej pasażera
39. Wyświetlacz kolorowy 3,5" pomiędzy wskaźnikami
40. Zamek centralny sterowany pilotem
41. Zestaw naprawczy do opon z kompresorem
42. Światła do jazdy dziennej

Wyposażenie dealerskie (wybrane elementy)

1. Lakier metalik ..... -

**Wartość bazowa pojazdu**

Wartość bazowa pojazdu wg Eurotax (netto) ..... -

**Korekty**Pierwsza rejestracja

Przebieg

Wyposażenie

Ogumienie

Inne

Wcześniejsze naprawy ..... -  
Braki, uszkodzenia stan ..... -

Powyższą wartość określono w oparciu o notowania cen samochodów używanych na rynku polskim Eurotax (baza danych nr 12-2024 POL) z uwzględnieniem parametrów technicznych i rynkowych mających wpływ na wartość pojazdu.

Dla pojazdów zarejestrowanych w Polsce powyższa wartość została określona na dzień sporządzenia wyceny.

Jeżeli pojazd nie jest zarejestrowany w kraju - podana wartość jest wartością hipotetyczną przy założeniu uiszczenia wszelkich opłat i podatków należnych przy wprowadzeniu pojazdu na polski obszar celny.

Wydruk podstawowy bez informacji o wartości pojazdu - ze względu na przeznaczenie dokumentu usunięto w nim wszelkie informacje dotyczące wartości pojazdu, cen wyposażenia, korekt, etc.

---

Data: 11-12-2024

Rzecznik DEKRA:  
Kacper Sosnowski (NEW)  
Andrzej Sosnowski

**Dokument wystawiony elektronicznie ważny bez podpisu.**

Pomiar grubości powłoki lakierowej poj.



Nr punktu kontroli	Kontrolowany element	Zmierzony przedział grubości powłoki lakierowej [µm]
1	Pokrywa przednia	do 150
2	Błotnik przedni lewy	do 150
3	Słupki przedni lewy	do 150
4	Drzwi przednie lewe	do 150
5	Dach	150 - 200
6	Słupki środkowy lewy	do 150
7	Próg lewy	do 150
8	Drzwi tylne lewe	do 150
9	Błotnik tylny lewy	do 150
10	Pokrywa/klapa	do 150
11	Błotnik tylny prawy	do 150
12	Drzwi tylne prawe	do 150
13	Słupki środkowy prawy	do 150
14	Próg prawy	do 150
15	Drzwi przednie prawe	do 150
16	Słupki przedni prawy	do 150
17	Błotnik przedni prawy	do 150

### Opis stanu technicznego

Szczegółowy opis stanu technicznego zawarto w Opisie stanu technicznego załączonym do niniejszej ekspertyzy.

### Uwagi ogólne - dot. wyceny

#### **Dokumenty pojazdu**

Przedstawiono następujące dokumenty pojazdu:

ksero pozwolenia czasowego

Podczas oględzin przedstawiono do wglądu książkę serwisową, a jej nr podano poniżej:

.

#### **Informacja dotycząca pochodzenia pojazdu**

Brak wiarygodnych danych.

#### **Zabezpieczenia przeciwkradzieżowe - immobiliser:**

- w wyniku przeprowadzonych oględzin pojazdu nie stwierdzono niesprawności immobilisera w zakresie możliwym do ustalenia podczas oględzin pojazdu w warunkach pozawarsztatowych.

#### **Zabezpieczenia przeciwkradzieżowe - inne:**

- nie stwierdzono.

#### **Dodatkowe uwagi dotyczące sam. osobowego:**

Nie dotyczy.

#### **Jazda próbna**

Przeprowadzono próbę ruchową pojazdu.

Jazda próbna w pełnym zakresie niemożliwa. Poniżej podano komentarz:  
ograniczenia placowe

#### **Badanie poprawności i/lub budowy numerów identyfikacyjnych/seryjnych obiektu:**

Nie badano.

#### **Weryfikacja prawdziwości danych obiektu, w tym roku produkcji i innych.**

Nie przeprowadzono - przyjęto wg okazanych dokumentów i wskazanych źródeł.

- Nie weryfikowano odczytanego stanu drogomierza z zapisami w urządzeniach elektronicznych pojazdu.

- Niniejsza ekspertyza służy wyłącznie do oszacowania wartości rynkowej przedmiotu wyceny i nie może być wykorzystywana do żadnego innego celu, niż wymieniony powyżej. Wycena nie może stanowić podstawy do oceny cech i stanu wycenianego obiektu przy jego zakupie.

- Rzeczoznawca nie bierze na siebie odpowiedzialności za wady ukryte (prawne i fizyczne) oraz ewentualne skutki wynikające z dalszego użytkowania przedmiotu wyceny, a także za skutki wykorzystania samej wyceny.

- Powyższa wycena nie jest szczegółową ekspertyzą stanu technicznego przedmiotu wyceny i za taką nie może być uznawana, w szczególności nie może być traktowana jako gwarancja sprzedaży przedmiotu wyceny za oszacowaną wartość.

- Niniejsza wycena nie może być publikowana w całości w jakimkolwiek dokumencie bez zgody wykonawców i bez uzgodnienia z nimi formy i treści takiej publikacji.

- Wycenę przeprowadzono w oparciu o dostarczoną dokumentację oraz badanie organoleptyczne wycenianego obiektu. Nie prowadzono badań diagnostycznych oraz weryfikacji warsztatowej przedmiotu wyceny.

- Niniejsza wycena została sporządzona na podstawie oględzin wycenianego przedmiotu w warunkach występujących w miejscu jego udostępnienia.

---

#### Uwagi do zlecenia - dot. wyceny

#### **Kluczyki**

TAK

1

---

#### Uwagi Rzecznawcy - dot. wyceny

Dostarczono ksero pozwolenia czasowego. Rysy na samochodzie. Widoczne ślady po grafice reklamowej, drzwi prawe tylne.

#### Zastrzeżenia ograniczające - dot. wyceny

Nie weryfikowano szczegółowo stanu układu napędowego, zawieszenia, kierowniczego, hamulcowego oraz wydechowego. Ocena została wykonana bez użycia podnośnika i specjalistycznego sprzętu diagnostycznego, nie dokonywano demontażu osłon i innych elementów. Ocena określa ogólny stan pojazdu na dzień oględzin w miejscu jego udostępnienia, nie może być zatem traktowana jako kompleksowa ocena stanu technicznego. Specyfikacja wg. programu operacyjnego w zakresie wyposażenia standardowego i dodatkowego nie gwarantuje zgodności ze stanem faktycznym w zakresie możliwym do ustalenia przez rzeczoznawcę podczas oględzin pojazdu.

Pomiar grubości powłoki lakierowej wykonano w miejscach możliwych do ich wykonania pomiary nie gwarantują oryginalności poszczególnych elementów poddanych ocenie.

- W Ocenie/Raporcie uwzględniono niesprawności, uszkodzenia, braki itp., które były możliwe do stwierdzenia organoleptycznego, w warunkach oględzin (z uwzględnieniem: stanu czystości pojazdu, warunków atmosferycznych, oświetlenia itd.) oraz bez weryfikacji serwisowej, bez dostępu do spodu pojazdu, bez specjalistycznego sprzętu diagnostycznego (w tym bez diagnostyki komputerowej), bez jazdy próbnej wykonanej w warunkach drogowych z obciążeniem.
- W ramach Oceny/Raportu nie weryfikowano odczytanego stanu drogomierza z zapisami w urządzeniach elektronicznych pojazdu.
- Rzecznawca nie bierze na siebie odpowiedzialności za wady ukryte (prawne i fizyczne) oraz ewentualne skutki wynikające z dalszego użytkowania przedmiotu oceny, a także za skutki wykorzystania samej oceny.
- Podane przedziały grubości powłoki lakierowej, dotyczą punktów pomiarowych. Nie mogą być traktowane jako gwarancja, że grubość powłoki lakierowej w innych punktach nie wykracza poza te przedziały.
- Zawarte w niniejszej Ocenie/Raporcie informacje (w tym dotyczące wyposażenia) służą jedynie ogólnym celom informacyjnym. Ocena/Raport nie może być zatem traktowana jako oferta w rozumieniu przepisów Kodeksu Cywilnego oraz opisu towaru ani zapewnienia w rozumieniu art. 4 Ustawy z dnia 27 lipca 2002 roku o szczególnych warunkach sprzedaży konsumenckiej.
- Niniejsza Ocena/Raport nie jest szczegółową oceną stanu technicznego.

Ocenę/Raport wykonano w kierunku ujawnienia uszkodzeń nieakceptowanych z punktu widzenia właściwego przewodnika zwrotu pojazdu lub innych ustaleń ze Zleceniodawcą. Tym samym Ocena/Raport może nie ujmować typowych zużyć i uszkodzeń eksploatacyjnych.

DOKUMENTACJA FOTOGRAFICZNA



**Fot. 1.**  
Przekątna przednia lewa



**Fot. 2.**  
Przód

DOKUMENTACJA FOTOGRAFICZNA



**Fot. 3.**  
Przekątna przednia prawa



**Fot. 4.**  
Bok prawy z przodu



DOKUMENTACJA FOTOGRAFICZNA



**Fot. 5.**  
Bok prawy z tyłu



**Fot. 6.**  
Przekątna tylna prawa

DOKUMENTACJA FOTOGRAFICZNA



**Fot. 7.**  
Tyl



**Fot. 8.**  
Przekątna tylna lewa

DOKUMENTACJA FOTOGRAFICZNA



**Fot. 9.**  
Bok lewy z tyłu

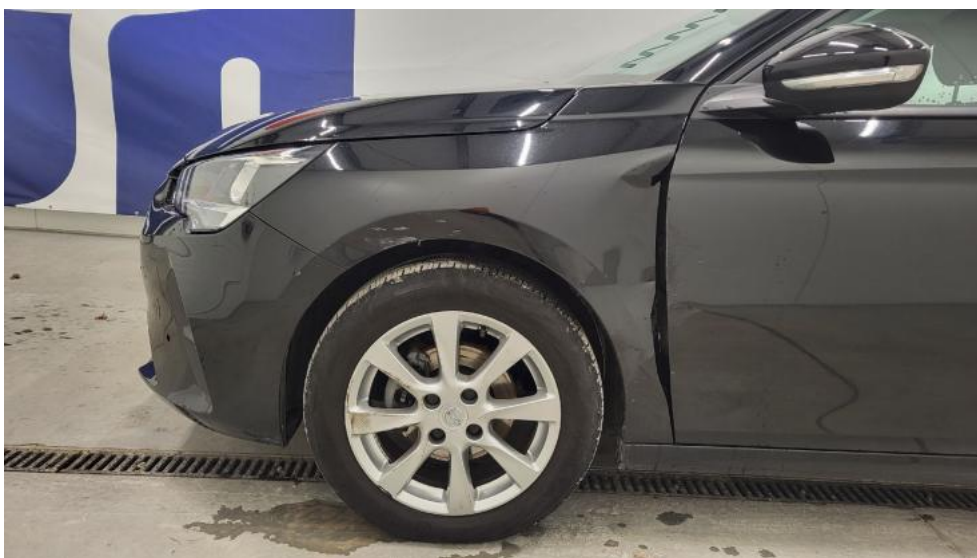

**Fot. 10.**  
Bok lewy z przodu

DOKUMENTACJA FOTOGRAFICZNA

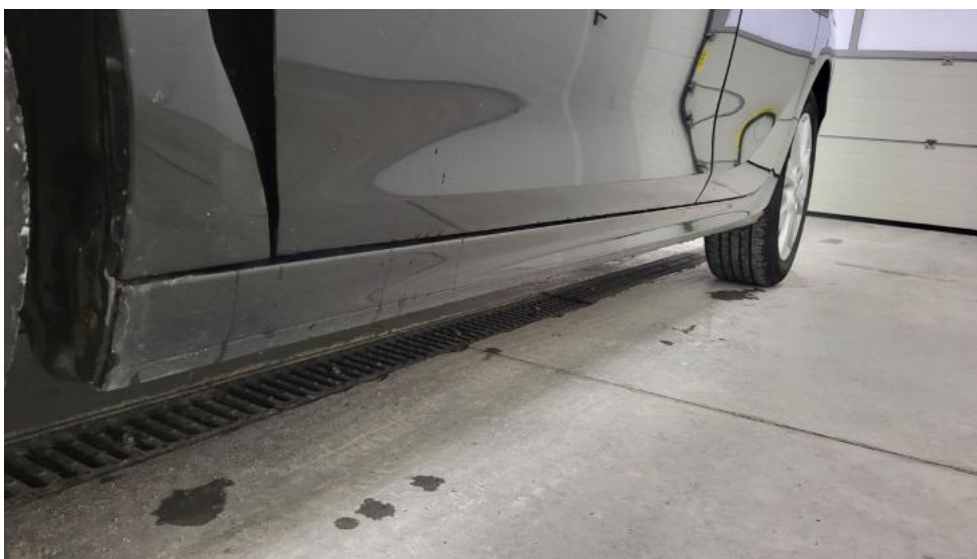

**Fot. 11.**  
Próg lewy (widok od przodu)

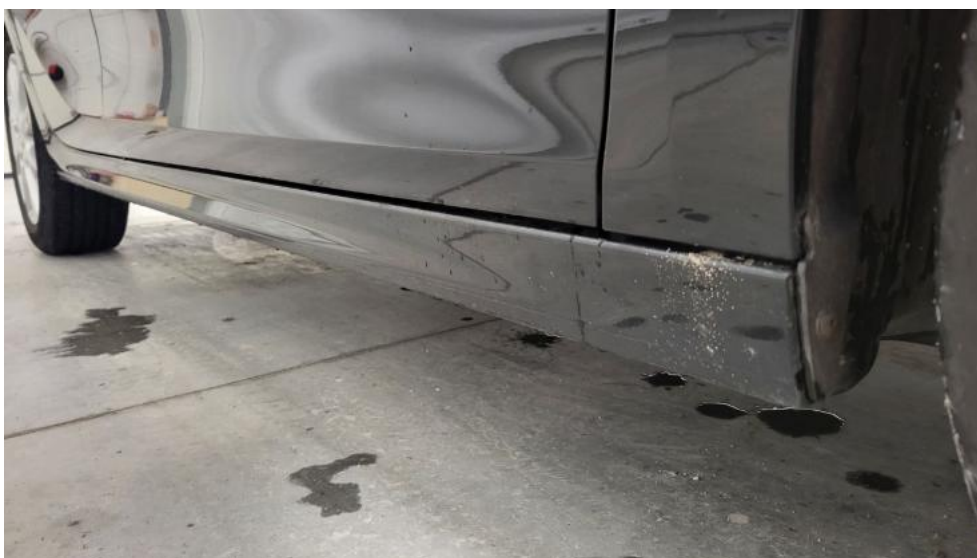

**Fot. 12.**  
Próg prawy (widok od przodu)

DOKUMENTACJA FOTOGRAFICZNA



**Fot. 13.**  
Spód pojazdu przód



**Fot. 14.**  
Spód pojazdu tył

DOKUMENTACJA FOTOGRAFICZNA



**Fot. 15.**  
Tarcza hamulcowa przednia prawa



**Fot. 16.**  
Tarcza hamulcowa tylna prawa

DOKUMENTACJA FOTOGRAFICZNA



**Fot. 17.**  
Tarcza hamulcowa tylna lewa



**Fot. 18.**  
Tarcza hamulcowa przednia lewa

DOKUMENTACJA FOTOGRAFICZNA



**Fot. 19.**  
Bagażnik



**Fot. 20.**  
Koło zapasowe



DOKUMENTACJA FOTOGRAFICZNA



**Fot. 21.**  
Komora silnika



**Fot. 22.**  
Numer identyfikacyjny

DOKUMENTACJA FOTOGRAFICZNA



**Fot. 23.**  
Tabliczka znamionowa

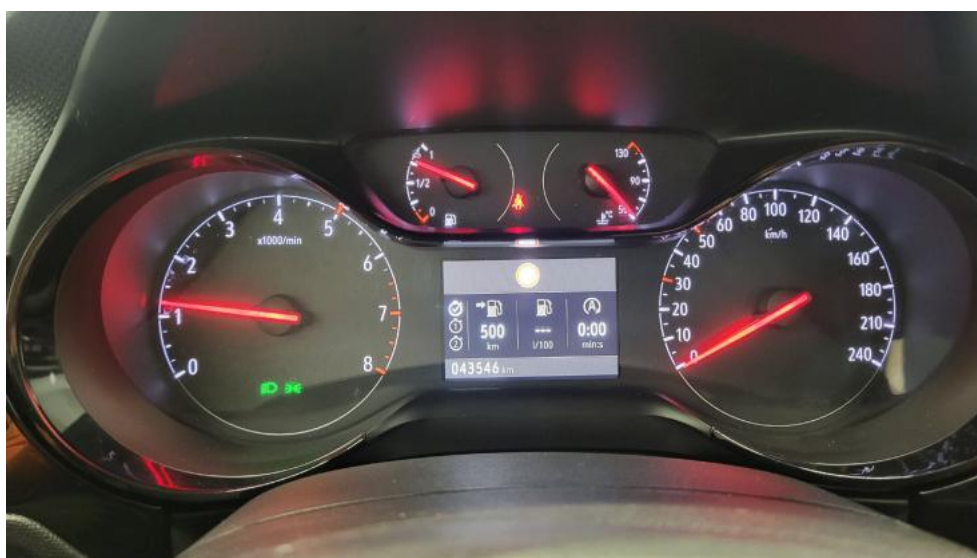

**Fot. 24.**  
Zestaw wskaźników - przebieg

DOKUMENTACJA FOTOGRAFICZNA



**Fot. 25.**  
Widok przez otwarte drzwi przednie lewe



**Fot. 26.**  
Kierownica z lewej strony

DOKUMENTACJA FOTOGRAFICZNA



**Fot. 27.**  
Widok przez otwarte drzwi tylne lewe



**Fot. 28.**  
Widok z tylnej kanapy na deskę rozd.

DOKUMENTACJA FOTOGRAFICZNA



**Fot. 29.**  
Konsola środkowa



**Fot. 30.**  
Tunel środkowy

DOKUMENTACJA FOTOGRAFICZNA



**Fot. 31.**  
Kierownica (na wprost)

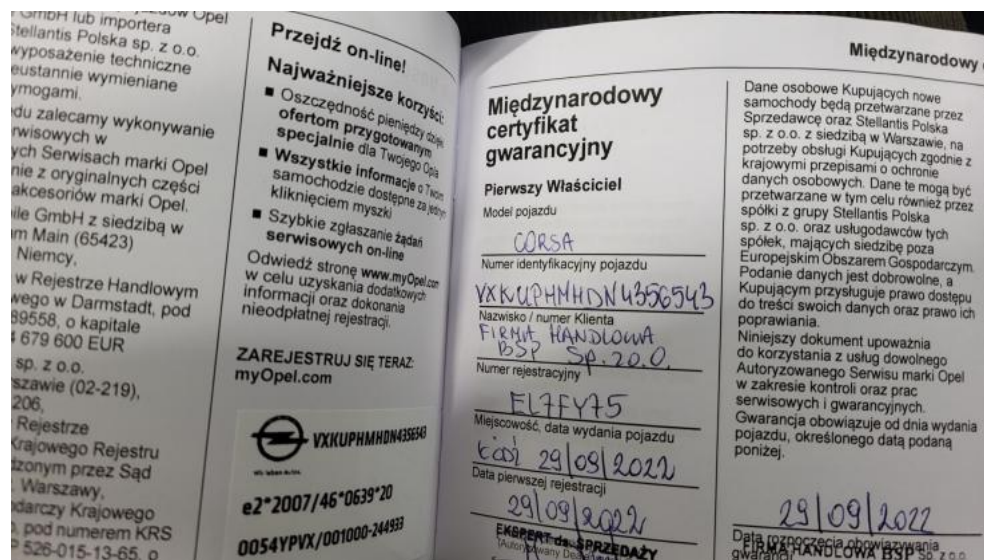

**Fot. 32.**  
Książka serwisowa – dane

DOKUMENTACJA FOTOGRAFICZNA

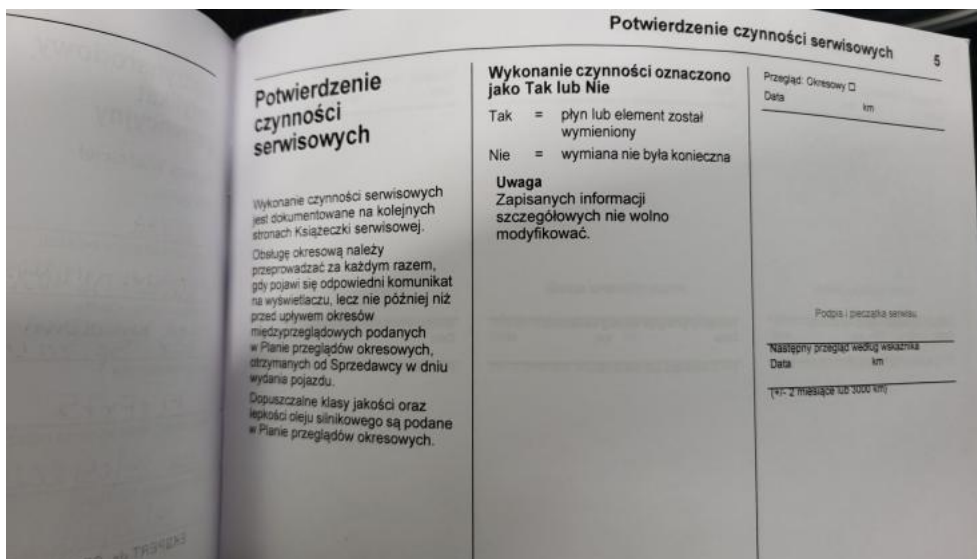

**Fot. 33.**  
Książeczka serwisowa – ostatni przegląd

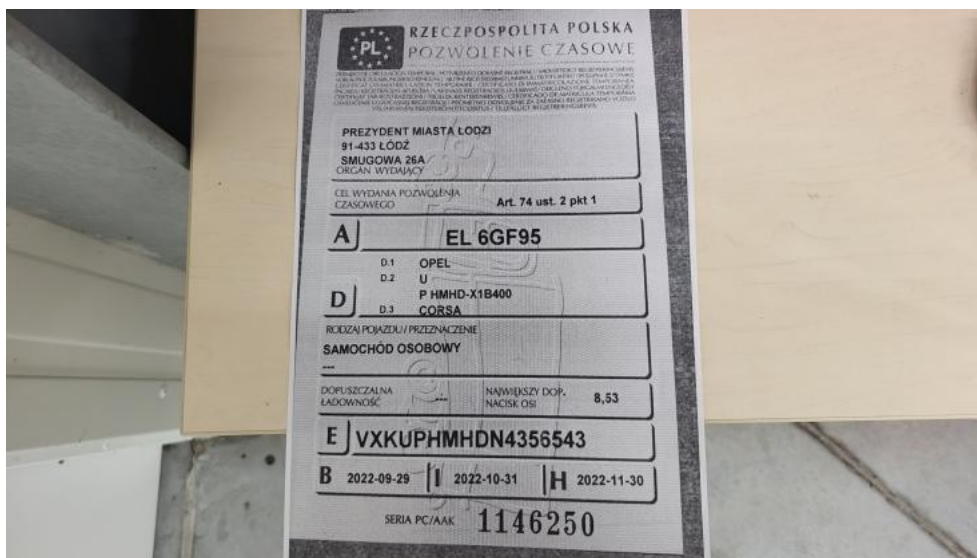

**Fot. 34.**  
Dow. rej. ksero Str. 1

DOKUMENTACJA FOTOGRAFICZNA

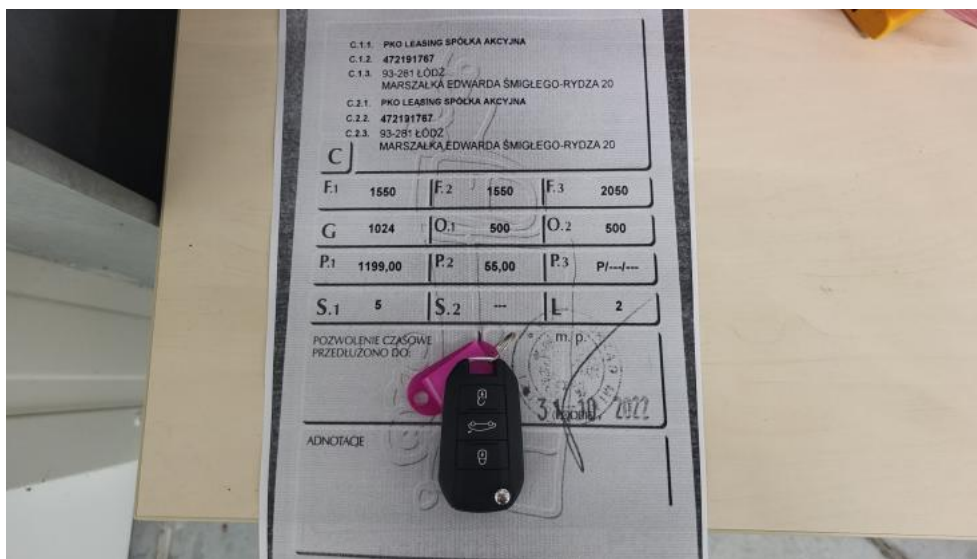

**Fot. 35.**  
Dow. Rej. ksero Str.2 i klucze



**Fot. 36.**  
Instrukcje



DOKUMENTACJA FOTOGRAFICZNA



**Fot. 37.**  
Zestaw naprawczy koła



**Fot. 38.**  
Zdjęcie do protokołu

DOKUMENTACJA FOTOGRAFICZNA



**Fot. 39.**  
Zdjęcie do protokołu



**Fot. 40.**  
Emblemat - Inne 1

DOKUMENTACJA FOTOGRAFICZNA



**Fot. 41.**

Krata zderzaka prz. - zdjęcie poglądowe 1



**Fot. 42.**

Krata zderzaka prz. - Rysa/odprysk 1

DOKUMENTACJA FOTOGRAFICZNA



**Fot. 43.**  
Zderzak - zdjęcie poglądowe 1



**Fot. 44.**  
Zderzak - zdjęcie poglądowe 2

DOKUMENTACJA FOTOGRAFICZNA



**Fot. 45.**  
Zderzak - Rysa/odprysk 1



**Fot. 46.**  
Zderzak - Rysa/odprysk 2

DOKUMENTACJA FOTOGRAFICZNA



**Fot. 47.**  
Zderzak() - Rysa/odprysk 3



**Fot. 48.**  
Zderzak - Wgniecenie/odkształcenie 1

DOKUMENTACJA FOTOGRAFICZNA



**Fot. 49.**  
Zderzak - Wgniecenie/odkształcenie 2

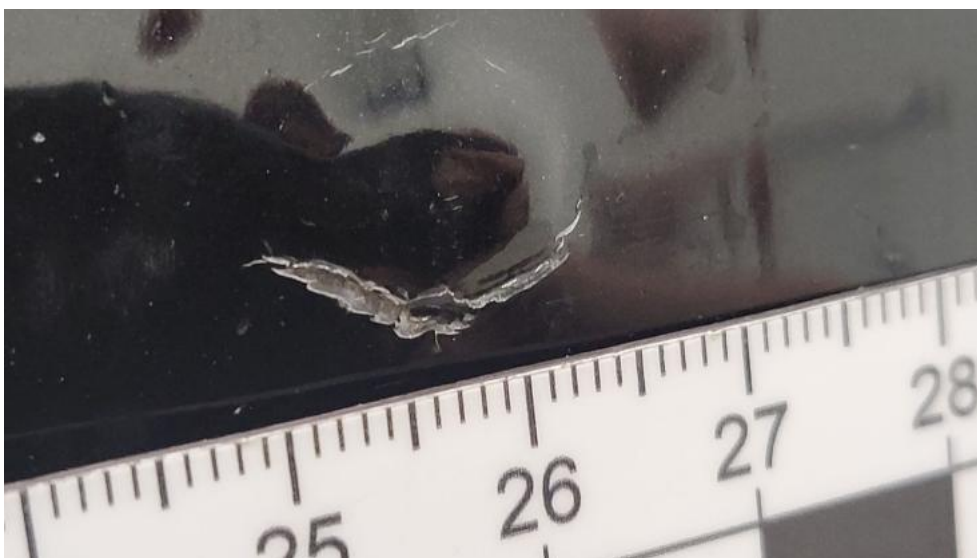

**Fot. 50.**  
Zderzak - Pęknięcie/rozerwanie 1

DOKUMENTACJA FOTOGRAFICZNA



**Fot. 51.**  
Zderzak - Inne 1



**Fot. 52.**  
Zderzak - Inne 2



DOKUMENTACJA FOTOGRAFICZNA



**Fot. 53.**  
Błotnik przedni P - Wgniecenie/odkształcenie 1



**Fot. 54.**  
Felga aluminiowa przednia P - Rysa/odprysk 1

DOKUMENTACJA FOTOGRAFICZNA



**Fot. 55.**  
Felga aluminiowa przednia P - Rysa/odprysk 2



**Fot. 56.**  
Drzwi przednie P - Rysa/odprysk 1

DOKUMENTACJA FOTOGRAFICZNA



**Fot. 57.**  
Drzwi tylne P - zdjęcie pogładowe 1



**Fot. 58.**  
Drzwi tylne P - Rysa/odprysk 1

DOKUMENTACJA FOTOGRAFICZNA



**Fot. 59.**  
Drzwi tylne P - Wgniecenie/odkształcenie 1



**Fot. 60.**  
Drzwi tylne P - Inne 1

DOKUMENTACJA FOTOGRAFICZNA



**Fot. 61.**  
Błotnik tylny P / Ściana boczna P - Rysa/odprysk 1



**Fot. 62.**  
Błotnik tylny P / Ściana boczna P - Wgniecenie/odkształcenie 1

DOKUMENTACJA FOTOGRAFICZNA



**Fot. 63.**  
Błotnik tylny P / Ściana boczna P - Wgniecenie/odkształcenie 2



**Fot. 64.**  
Pokrywy bagażnika - Wgniecenie/odkształcenie 1

DOKUMENTACJA FOTOGRAFICZNA



**Fot. 65.**  
Zderzak tylny - Rysa/odprysk 1



**Fot. 66.**  
Zderzak tylny - Rysa/odprysk 2

DOKUMENTACJA FOTOGRAFICZNA



**Fot. 67.**  
Zderzak tylny() - Rysa/odprysk 3



**Fot. 68.**  
Dach - zdjęcie poglądowe 1



DOKUMENTACJA FOTOGRAFICZNA



**Fot. 69.**  
Dach - Wgniecenie/odkształcenie 1

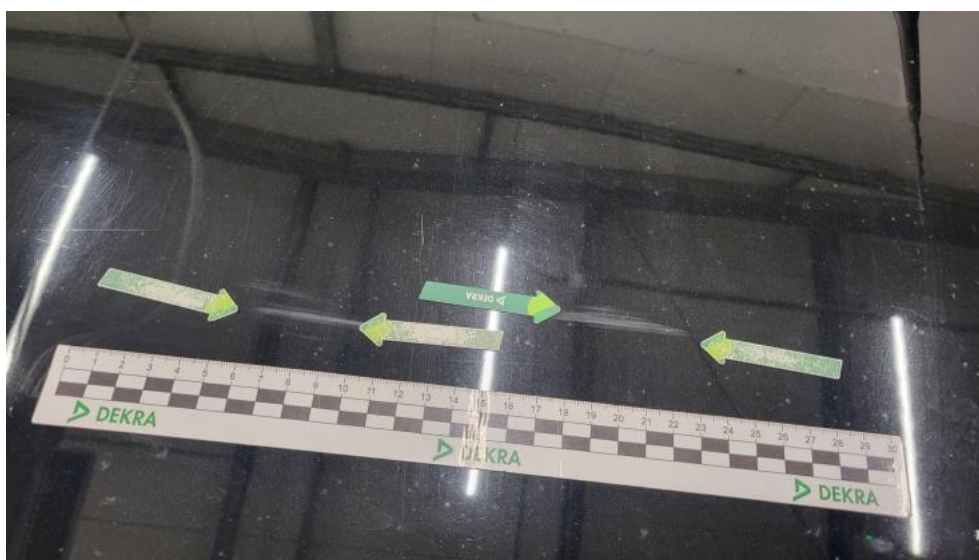

**Fot. 70.**  
Dach - Wgniecenie/odkształcenie 2

DOKUMENTACJA FOTOGRAFICZNA



**Fot. 71.**  
Dach() - Wgniecenie/odkształcenie 3



**Fot. 72.**  
Błotnik tylny L / Ściana boczna L - Rysa/odprysk 1

DOKUMENTACJA FOTOGRAFICZNA

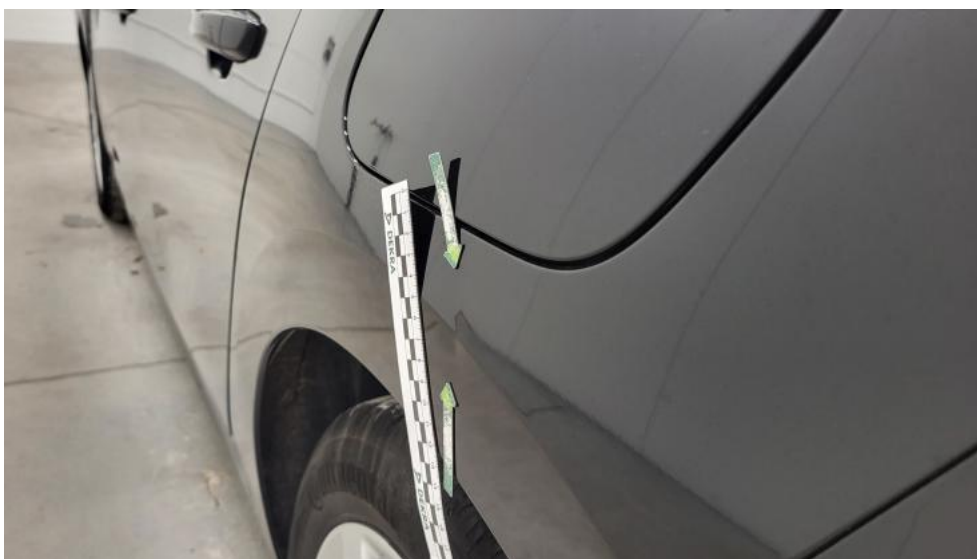

**Fot. 73.**  
Błotnik tylny L / Ściana boczna L - Wgniecenie/odkształcenie 1



**Fot. 74.**  
Błotnik tylny L / Ściana boczna L - Wgniecenie/odkształcenie 2

DOKUMENTACJA FOTOGRAFICZNA



**Fot. 75.**  
Błotnik tylny L / Ściana boczna L() - Wgniecenie/odkształcenie 3



**Fot. 76.**  
Drzwi przed L - Rysa/odprysk 1

DOKUMENTACJA FOTOGRAFICZNA



**Fot. 77.**

Drzwi przed L - Rysa/odprysk 2



**Fot. 78.**

Drzwi przed L() - Rysa/odprysk 3

DOKUMENTACJA FOTOGRAFICZNA



**Fot. 79.**  
Drzwi przed L - Wgniecenie/odkształcenie 1



**Fot. 80.**  
Drzwi przed L - Wgniecenie/odkształcenie 2

DOKUMENTACJA FOTOGRAFICZNA



**Fot. 81.**  
Drzwi tylne L - Wgniecenie/odkształcenie 1



**Fot. 82.**  
Drzwi tylne L - Wgniecenie/odkształcenie 2

DOKUMENTACJA FOTOGRAFICZNA



**Fot. 83.**  
Błotnik przedni L - Rysa/odprysk 1



**Fot. 84.**  
Błotnik przedni L - Rysa/odprysk 2



DOKUMENTACJA FOTOGRAFICZNA



**Fot. 85.**  
Błotnik przedni L() - Rysa/odprysk 3



**Fot. 86.**  
Błotnik przedni L - Wgniecenie/odkształcenie 1

DOKUMENTACJA FOTOGRAFICZNA



**Fot. 87.**  
Błotnik przedni L - Wgniecenie/odkształcenie 2



**Fot. 88.**  
Nadkole przednie L - zdjęcie pogładowe 1

DOKUMENTACJA FOTOGRAFICZNA



**Fot. 89.**  
Nadkole przednie L - Pęknięcie/rozerwanie 1



**Fot. 90.**  
Nadkole przednie L - Pęknięcie/rozerwanie 2

DOKUMENTACJA FOTOGRAFICZNA

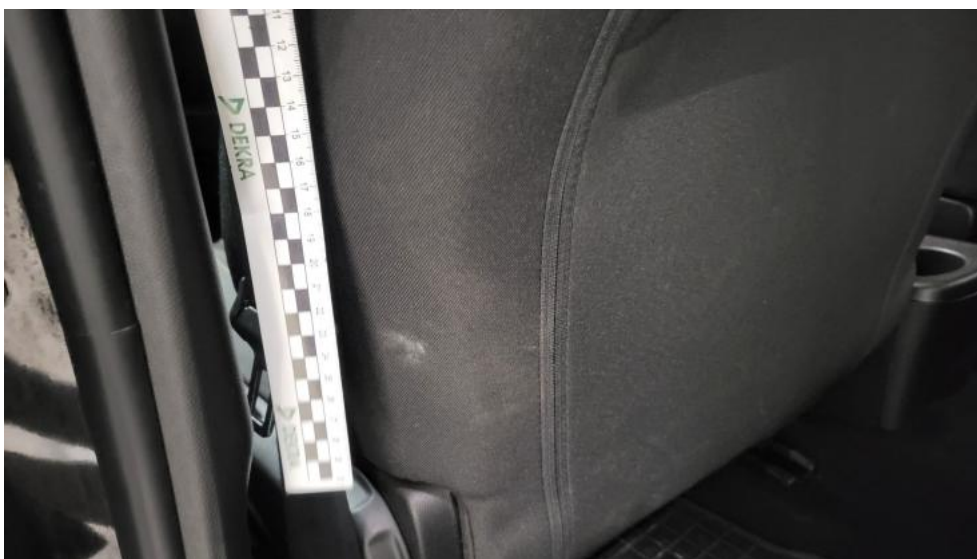

**Fot. 91.**  
Fotel prz. lew. - Inne 1



**Fot. 92.**  
Fotel prz. praw. - Inne 1

DOKUMENTACJA FOTOGRAFICZNA



**Fot. 93.**  
Kanapa tyl. - Inne 1

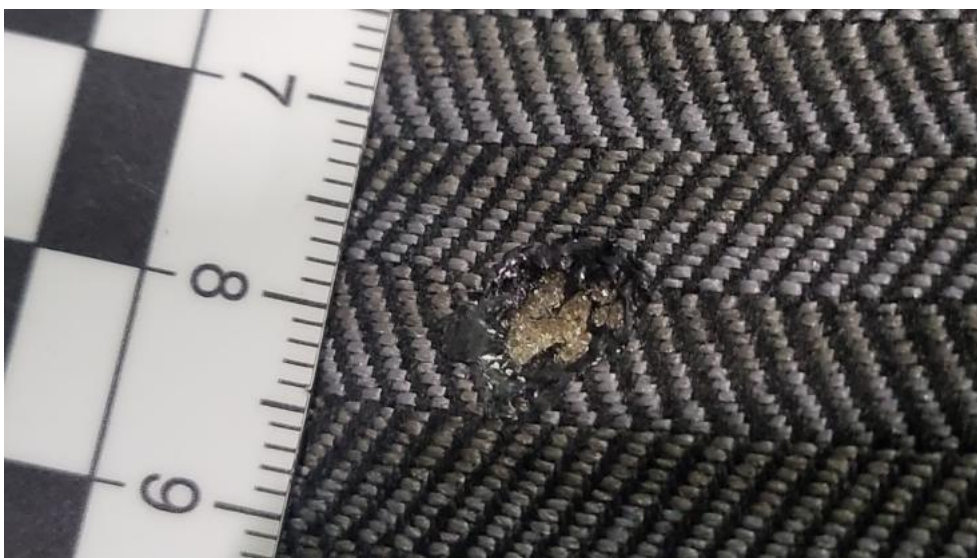

**Fot. 94.**  
Kanapa tyl. - Inne 2

DOKUMENTACJA FOTOGRAFICZNA



**Fot. 95.**  
Tapicerka drzwi tylnych P - Inne 1



**Fot. 96.**  
Uchwyt drzwi tyl P - Inne 1

DOKUMENTACJA FOTOGRAFICZNA



**Fot. 97.**  
Osłona p/słoneczna prawa - Inne 1



**Fot. 98.**  
Podsufitka - zdjęcie pogładowe 1

DOKUMENTACJA FOTOGRAFICZNA



**Fot. 99.**  
Podsufitka - Inne 1



**Fot. 100.**  
Podsufitka - Inne 2



DOKUMENTACJA FOTOGRAFICZNA



**Fot. 101.**  
Podsufitka() - Inne 3

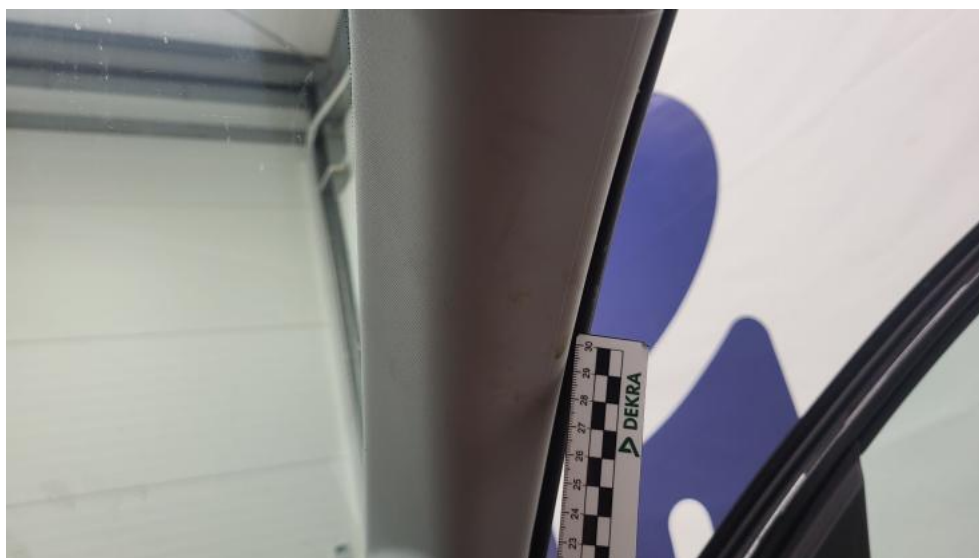

**Fot. 102.**  
Wykładzina(y) słupka przedniego P - Inne 1

DOKUMENTACJA FOTOGRAFICZNA



**Fot. 103.**

Wykładzina(y) słupka tylnego P - Rysa/odprysk 1



**Fot. 104.**

Wykładzina(y) słupka tylnego P - Rysa/odprysk 2

DOKUMENTACJA FOTOGRAFICZNA



**Fot. 105.**  
Półka/roleta tylna - Inne 1



**Fot. 106.**  
Półka/roleta tylna - Inne 2