

DEKRA's commission No. : PKOL(W)/LODZ/83433/24/10/28
 commission/ damage No. : 20/044457
 Date of commission: 28-10-2024

DEKRA Poland - Headquarters
 02-673 Warszawa, ul. Konstruktorska 12A

Client :

PKO Leasing SA
 Świętokrzyska 36
 00-116 Warszawa

Expert:

Kacper Sosnowski (NEW)
 DEKRA Polska - współpraca O/Warszawa
Andrzej Sosnowski
 DEKRA Polska - Centrala

NOTE:

Due to the use of the document it was removed from it any information relating to the value of the vehicle, the price of equipment, adjustments, etc..

Vehicle data

Group of objects (Eurotax)	cars
EC code (Eurotax)	0129988
Manufacturer	FORD
Model	Mondeo Hatchback 14-19
Type / version	Mondeo 2.0 TDCi ST-Line X PowerShift
Body type	hatchback
Number of doors / seats	5/5
Curb weight [kg]	1532
Gross vehicle weight [kg]	2270
Wheelbase 1/2	2850
Engine type	Automatic ignition
Pollution reduction system	DPF
Engine capacity [ccm]	1997
Engine Power [hp/kW]	180/132
Gearbox	automatic 6- gear
Registration /record No.	CB305LU
VIN / serial number	WF0EXXWPCEJL53512
Date of first registration	31-10-2018
Date of next. tech. test	16-12-2024
Year of manufacture	2018
Readout [km]	190 597 (read)
Body color / type of coating	red/double-layered, metallized

Tyres

axle	Wheel	Manufacturer, type	Size	Measured profile
Front	right	CONTINENTAL, WINTERCONTACT TS350P	235/45 18 98V	5,0 mm
	left	CONTINENTAL, WINTERCONTACT TS350P	235/45 18 98V	5,0 mm
back	right	CONTINENTAL, WINTERCONTACT TS350P	235/45 18 98V	5,0 mm
	left	CONTINENTAL, WINTERCONTACT TS350P	235/45 18 98V	5,0 mm

Standard equipment by Eurotax

- | | |
|---|---|
| 1. Accoustic windows | 37. Keyless go, Remote controlled central locking |
| 2. Antilock-Brake-System (ABS) | 38. LED Daytime running lights |
| 3. Armrest (s) front, Storage facilities in general | 39. LED rear lights |
| 4. Armrest (s) rear, Other, Storage facilities in general | 40. Lane control assistant |
| 5. Automated High-beam assist | 41. Lane control assistant, Traffic sign recognition |
| 6. Automatic climate control | 42. Leather gearshifter/switch, Leather steering wheel, Steering wheel heated |
| 7. Automatic dimlight activation | 43. Leather steering wheel, Steering wheel manually adjustable |
| 8. Bumpers: other, Exterior design: other | 44. Light Alloy wheels 18'' |
| 9. Cruise control, Leather gearshifter/switch, Leather steering wheel | 45. Lumbar adjust driver electric |
| 10. Diminished spare wheel | 46. Lumbar adjust passenger |
| 11. Distribution of braking force electronically | 47. Navigation system, Soundsystem |
| 12. Distribution of braking force electronically, ESP (Electronical Stabilizing Program), Power assisted brakes | 48. On board monitor |
| 13. Door lights, Door mirrors electrically foldable | 49. Other |
| 14. Door mirror with memory | 50. Other |
| 15. Door mirror(s) electrically adjustable in general, Door mirrors heated | 51. Other |
| 16. Door mirrors autodimming | 52. Other |
| 17. Driver airbag, Head airbags front, Passenger airbag, Side airbag driver and passenger | 53. Park Assistant |
| 18. Driver knee airbag | 54. Park Distance Control front, Park Distance Control rear |
| 19. Driver seat electrically adjustable | 55. Park Distance Control rear, Rear view camera |
| 20. Driver seat electrically adjustable, Memory seat | 56. Passenger seat height adjustable |
| 21. Dualzone automatic climate control | 57. Power steering |
| 22. Electric parking brake | 58. Power windows front, Power windows rear |
| 23. Exterior design: other | 59. Rain sensor |
| 24. Exterior design: other | 60. Rear seat-backs foldable in two separate parts |
| 25. Exterior design: other | 61. Rear-view mirror autodimming |
| 26. Exterior design: other | 62. Remote controlled central locking |
| 27. Exterior design: other | 63. Sport seats front |
| 28. Exterior design: other | 64. Sport suspension |
| 29. Floor mat | 65. Start/Stop system |
| 30. Follow me home | 66. Steering wheel with gear-switches |
| 31. Heated seat driver, Heated seat passenger | 67. Tyre pressure control (RDC) |
| 32. Hill holder | 68. Uni-Lackierung |
| 33. Interior lights: other accessories | 69. Upholstery with leather inserts |
| 34. Interior: other | 70. Vehicle immobilizer |
| 35. Interior: other | 71. Windscreen heating, Windscreen wash-nozzle heated |
| 36. Keyless go | |

Dealer's equipment (selected items)

1. Metallic paint -

Base value of the vehicle

Base value of the vehicle by Eurotax (net) -

CorrectionsFirst registrationMileageEquipmentTyresOther

State of the vehicle -
Earlier repairs -
Uszkodzenia, stan, weryfikacja serwisowa -

Pojazd niesprawny wycena hipotetyczna.

Basic print without information about the vehicle's value - duey to use of the document any information relating to the value of the vehicle, the price of equipment, adjustments, etc.. were removed

Date: 28-11-2024

DEKRA's expert:
Kacper Sosnowski (NEW)
Andrzej Sosnowski

Document issued electronically valid without signature.

Measurement of thickness of the vehicle lacquer coating



No. of controlled item	Controlled item	Measured range of thickness of the lacquer coat [μm]
1	Front cover	to 150
2	Front left fender	150 - 300
3	Left front pillar	150 - 200
4	Front left door	to 150
5	Roof	150 - 300
6	Left middle pillar	to 150
7	Right side sill	to 150
8	Left rear door	150 - 300
9	Rear left fender	150 - 300
10	Cover/lid	to 150
11	Right rear fender	to 150
12	Right rear door	150 - 300
13	Right middle pillar	to 150
14	Right side sill	to 150
15	Front right door	150 - 300
16	Right front pillar	to 150
17	Front right fender	150 - 300

Description of the technical condition

A detailed description of the technical condition contains in Description of the technical condition attached to following expertise.

General comments - regarding valuation**Vehicle documents**

Presented the following documents of the vehicle:

Ksero pozwolenia czasowego

During the inspection the service book of the vehicle was not provided.

Information concerning the origin of the vehicle

Lack of reliable data.

Anti-theft protection - immobilizer

- as a result of the inspection of the vehicle found no malfunctions of the immobilizer in the extent possible to determine during the inspection of the vehicle in the non- workshop conditions.

Anti-theft protection - other:

not found

Additional comments on the car:

Not applicable.

Test drive

Test drive of the vehicle was conducted. Test drive in the full extent is not possible. Comment below: ograniczenia placowe

Checking of the correctness and / or construction of identification / serial numbers of the object:

Not tested

Verification of the accuracy of the object data, including year of production, and other.

Not conducted - adopted according to the documents presented and indicated sources.

- The read odometer status has not been verified with records in electronic equipment of the vehicle.
- This expertise is used exclusively to estimate the market value of the item pricing and can not be used for any purpose other than those mentioned above.
- An expert assumes no responsibility for hidden defects (legal and physical) and the possible consequences arising from the continuing use of the subject of valuation, and for the consequences of using the same valuation.
- The above pricing is not an expertise of the technical condition of the subject of valuation and as such can not be considered, in particular, can not be treated as a guarantee for the sales subject of the valuation for estimated value.
- This evaluation may not be published as whole in any document without consent of its executors and without their consent as to the form and contents of such publication.
- The evaluation has been carried out basing on delivered documentation and organoleptic examination of the assessed object. No diagnostic examination has been carried out, nor any workshop verification of the

assessed object.

- This expertise has been issued basing on inspection of the assessed object in conditions ruling in its availability location.

Comments to the commission - regarding valuation

Kluczyki

TAK

1 brak grota

Expert comments - regarding valuation

Dostarczono ksero pozwolenia czasowego. Brak grota w kluczyku. Brak oleju w silniku. Brak płynu chłodniczego. Niesprawny akumulator. Brak możliwości otwarcia bagażnika. Półka bagażnika na tylej kanapie. Zalecana weryfikacja serwisowa. Pojazd niesprawny.

Restrictive disclaimer - regarding valuation

Nie weryfikowano szczegółowo stanu układu napędowego, zawieszenia, kierowniczego, hamulcowego oraz wydechowego. Ocena została wykonana bez użycia podnośnika i specjalistycznego sprzętu diagnostycznego, nie dokonywano demontażu osłon i innych elementów. Ocena określa ogólny stan pojazdu na dzień oględzin w miejscu jego udostępnienia, nie może być zatem traktowana jako kompleksowa ocena stanu technicznego. Specyfikacja wg. programu operacyjnego w zakresie wyposażenia standardowego i dodatkowego nie gwarantuje zgodności ze stanem faktycznym w zakresie możliwym do ustalenia przez rzeczoznawcę podczas oględzin pojazdu.

Pomiar grubości powłoki lakierowej wykonano w miejscach możliwych do ich wykonania pomiary nie gwarantują oryginalności poszczególnych elementów poddanych ocenie.

- W Ocenie/Raporcie uwzględniono niesprawności, uszkodzenia, braki itp., które były możliwe do stwierdzenia organoleptycznego, w warunkach oględzin (z uwzględnieniem: stanu czystości pojazdu, warunków atmosferycznych, oświetlenia itd.) oraz bez weryfikacji serwisowej, bez dostępu do spodu pojazdu, bez specjalistycznego sprzętu diagnostycznego (w tym bez diagnostyki komputerowej), bez jazdy próbnej wykonanej w warunkach drogowych z obciążeniem.
- W ramach Oceny/Raportu nie weryfikowano odczytanego stanu drogomierza z zapisami w urządzeniach elektronicznych pojazdu.
- Rzeczoznawca nie bierze na siebie odpowiedzialności za wady ukryte (prawne i fizyczne) oraz ewentualne skutki wynikające z dalszego użytkowania przedmiotu oceny, a także za skutki wykorzystania samej oceny.
- Podane przedziały grubości powłoki lakierowej, dotyczą punktów pomiarowych. Nie mogą być traktowane jako gwarancja, że grubość powłoki lakierowej w innych punktach nie wykracza poza te przedziały.
- Zawarte w niniejszej Ocenie/Raporcie informacje (w tym dotyczące wyposażenia) służą jedynie ogólnym celom informacyjnym. Ocena/Raport nie może być zatem traktowana jako oferta w rozumieniu przepisów Kodeksu Cywilnego oraz opisu towaru ani zapewnienia w rozumieniu art. 4 Ustawy z dnia 27 lipca 2002 roku o szczególnych warunkach sprzedaży konsumenckiej.
- Niniejsza Ocena/Raport nie jest szczegółową oceną stanu technicznego.

Ocenę/Raport wykonano w kierunku ujawnienia uszkodzeń nieakceptowanych z punktu widzenia właściwego przewodnika zwrotu pojazdu lub innych ustaleń ze Zleceniodawcą. Tym samym Ocena/Raport może nie ujmować typowych zużyć i uszkodzeń eksploatacyjnych.

PHOTOGRAPHIC DOCUMENTATION



Photo 1.
Przekątna przednia lewa



Photo 2.
Przód

PHOTOGRAPHIC DOCUMENTATION



Photo 3.

Przekątna przednia prawa



Photo 4.

Bok prawy z przodu

PHOTOGRAPHIC DOCUMENTATION



Photo 5.
Bok prawy z tyłu



Photo 6.
Przekątna tylna prawa

PHOTOGRAPHIC DOCUMENTATION



Photo 7.
Tyl



Photo 8.
Przekątna tylna lewa

PHOTOGRAPHIC DOCUMENTATION



Photo 9.
Bok lewy z tyłu



Photo 10.
Bok lewy z przodu

PHOTOGRAPHIC DOCUMENTATION



Photo 11.
Próg lewy (widok od przodu)



Photo 12.
Próg prawy (widok od przodu)

PHOTOGRAPHIC DOCUMENTATION



Photo 13.
Spód pojazdu przód



Photo 14.
Spód pojazdu tył

PHOTOGRAPHIC DOCUMENTATION



Photo 15.

Tarcza hamulcowa przednia prawa



Photo 16.

Tarcza hamulcowa tylna prawa

PHOTOGRAPHIC DOCUMENTATION



Photo 17.

Tarcza hamulcowa tylna lewa



Photo 18.

Tarcza hamulcowa przednia lewa

PHOTOGRAPHIC DOCUMENTATION



Photo 19.
Bagażnik

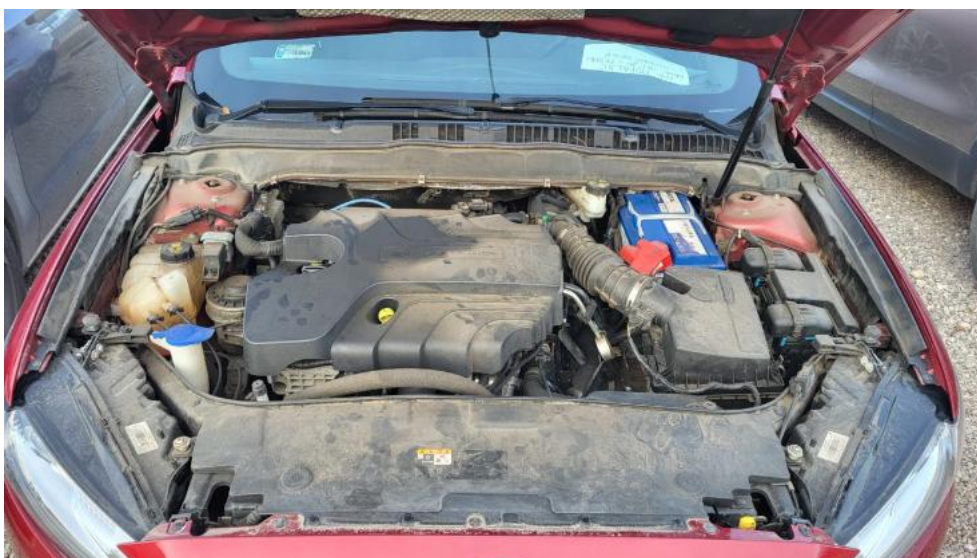

Photo 20.
Komora silnika

PHOTOGRAPHIC DOCUMENTATION



Photo 21.
Numer identyfikacyjny



Photo 22.
Tabliczka znamionowa

PHOTOGRAPHIC DOCUMENTATION



Photo 23.

Zestaw wskaźników - przebieg



Photo 24.

Widok przez otwarte drzwi przednie lewe

PHOTOGRAPHIC DOCUMENTATION



Photo 25.
Kierownica z lewej strony



Photo 26.
Widok przez otwarte drzwi tylne lewe

PHOTOGRAPHIC DOCUMENTATION



Photo 27.

Widok z tylnej kanapy na deskę rozdź.



Photo 28.

Konsola środkowa

PHOTOGRAPHIC DOCUMENTATION



Photo 29.
Tunel środkowy



Photo 30.
Kierownica (na wprost)

PHOTOGRAPHIC DOCUMENTATION

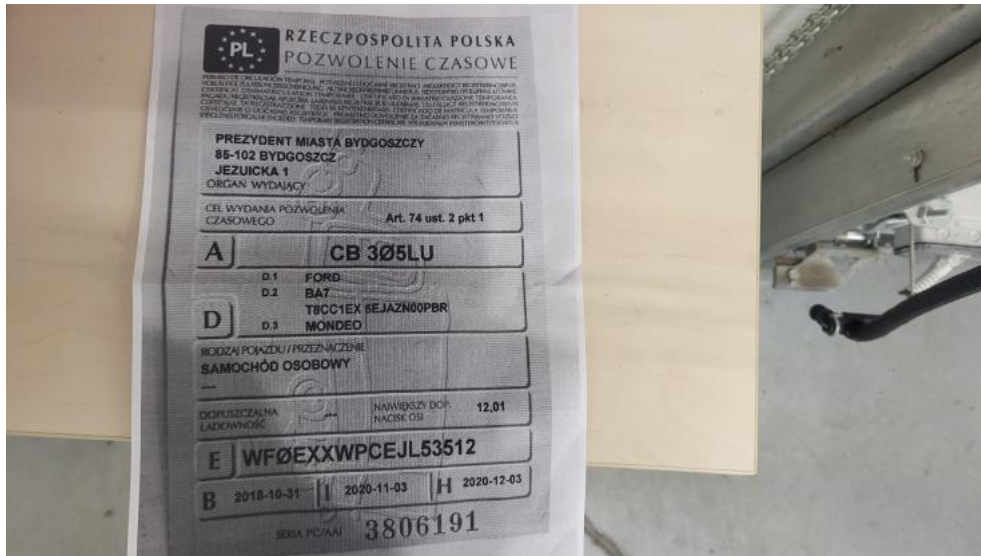

Photo 31.
Dow. rej. ksero Str. 1

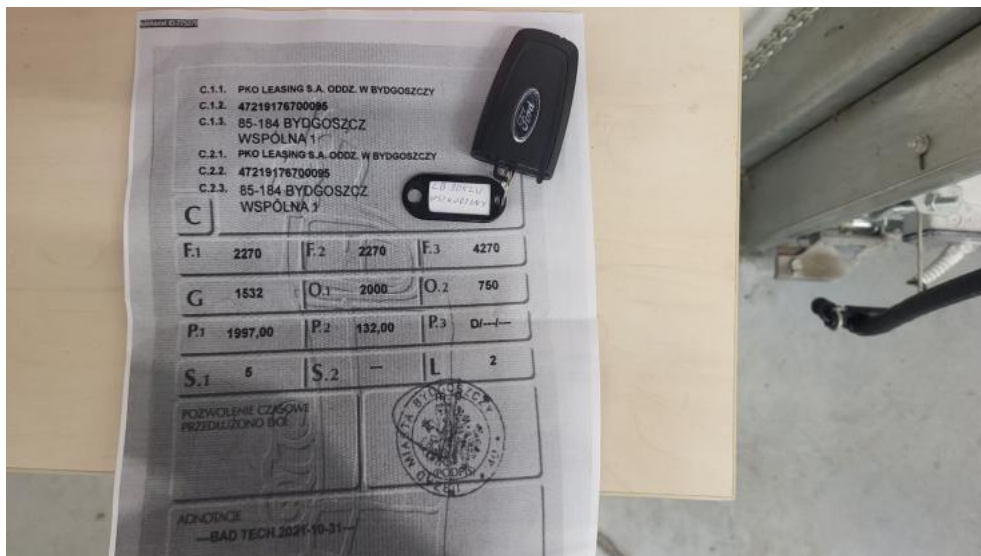

Photo 32.
Dow. Rej. ksero Str.2 i klucze

PHOTOGRAPHIC DOCUMENTATION

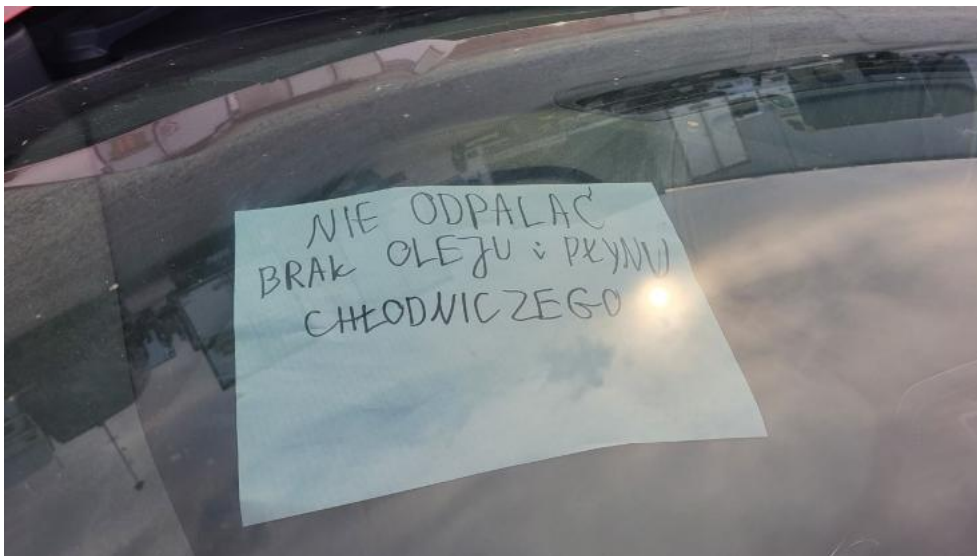

Photo 33.
Zdjęcie do protokołu



Photo 34.
Zdjęcie do protokołu

PHOTOGRAPHIC DOCUMENTATION



Photo 35.
Zdjęcie do protokołu



Photo 36.
Zdjęcie do protokołu

PHOTOGRAPHIC DOCUMENTATION



Photo 37.
Zdjęcie do protokołu



Photo 38.
Zdjęcie do protokołu

PHOTOGRAPHIC DOCUMENTATION



Photo 39.
Zdjęcie do protokołu



Photo 40.
Zdjęcie do protokołu

PHOTOGRAPHIC DOCUMENTATION



Photo 41.
Zdjęcie do protokołu



Photo 42.
Zdjęcie do protokołu

PHOTOGRAPHIC DOCUMENTATION



Photo 43.
Zdjęcie do protokołu



Photo 44.
Pokrywa komory silnika - Rysa/odprysk 1

PHOTOGRAPHIC DOCUMENTATION



Photo 45.
Pokrywa komory silnika - Rysa/odprysk 2



Photo 46.
Pokrywa komory silnika() - Rysa/odprysk 3

PHOTOGRAPHIC DOCUMENTATION



Photo 47.

Pokrywa komory silnika - Wgniecenie/odkształcenie 1



Photo 48.

Spoiler zderzaka przedniego - Rysa/odprysk 1

PHOTOGRAPHIC DOCUMENTATION



Photo 49.

Zderzak - Rysa/odprysk 1



Photo 50.

Zderzak - Rysa/odprysk 2

PHOTOGRAPHIC DOCUMENTATION



Photo 51.
Zderzak() - Rysa/odprysk 3



Photo 52.
Zderzak - Inne 1

PHOTOGRAPHIC DOCUMENTATION



Photo 53.

Błotnik przedni P - Rysa/odprysk 1



Photo 54.

Felga aluminiowa przednia P - zdjęcie poglądowe 1

PHOTOGRAPHIC DOCUMENTATION



Photo 55.

Felga aluminiowa przednia P - Rysa/odprysk 1



Photo 56.

Felga aluminiowa przednia P - Rysa/odprysk 2

PHOTOGRAPHIC DOCUMENTATION



Photo 57.

Drzwi przednie P - Rysa/odprysk 1



Photo 58.

Drzwi przednie P - Rysa/odprysk 2

PHOTOGRAPHIC DOCUMENTATION



Photo 59.

Drzwi tylne P - Rysa/odprysk 1



Photo 60.

Drzwi tylne P - Rysa/odprysk 2

PHOTOGRAPHIC DOCUMENTATION



Photo 61.
Drzwi tylne P() - Rysa/odprysk 3



Photo 62.
Lusterko zew P - Rysa/odprysk 1

PHOTOGRAPHIC DOCUMENTATION



Photo 63.
Próg P - Rysa/odprysk 1



Photo 64.
Słupek przedni P - Wgniecenie/odkształcenie 1

PHOTOGRAPHIC DOCUMENTATION



Photo 65.
Słupek środkowy P - Rysa/odprysk 1



Photo 66.
Błotnik tylny P / Ściana boczna P - zdjęcie pogładowe 1

PHOTOGRAPHIC DOCUMENTATION



Photo 67.

Błotnik tylny P / Ściana boczna P - Rysa/odprysk 1



Photo 68.

Błotnik tylny P / Ściana boczna P - Wgniecenie/odkształcenie 1

PHOTOGRAPHIC DOCUMENTATION



Photo 69.
Błotnik tylny P / Ściana boczna P - Wgniecenie/odkształcenie 2

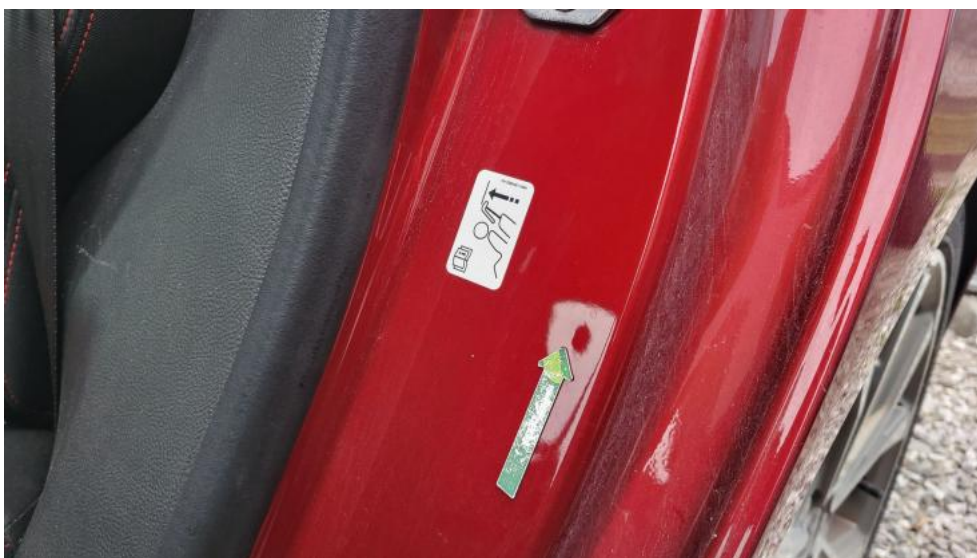

Photo 70.
Błotnik tylny L / Ściana boczna P() - Wgniecenie/odkształcenie 3

PHOTOGRAPHIC DOCUMENTATION



Photo 71.

Błotnik tylny P / Ściana boczna P - Inne 1



Photo 72.

Felga aluminiowa tylna P - Rysa/odprysk 1

PHOTOGRAPHIC DOCUMENTATION



Photo 73.
Felga aluminiowa tylna P - Rysa/odprysk 2



Photo 74.
Felga aluminiowa tylna P() - Rysa/odprysk 3

PHOTOGRAPHIC DOCUMENTATION



Photo 75.
Zderzak tylny - zdjęcie poglądowe 1



Photo 76.
Zderzak tylny - zdjęcie poglądowe 2

PHOTOGRAPHIC DOCUMENTATION



Photo 77.
Zderzak tylny - Rysa/odprysk 1



Photo 78.
Zderzak tylny - Rysa/odprysk 2

PHOTOGRAPHIC DOCUMENTATION



Photo 79.

Zderzak tylny() - Rysa/odprysk 3



Photo 80.

Zderzak tylny - Inne 1

PHOTOGRAPHIC DOCUMENTATION



Photo 81.
Błotnik tylny L / Ściana boczna L - Rysa/odprysk 1



Photo 82.
Błotnik tylny L / Ściana boczna L - Rysa/odprysk 2

PHOTOGRAPHIC DOCUMENTATION



Photo 83.
Błotnik tylny L / Ściana boczna L - Wgniecenie/odkształcenie 1



Photo 84.
Błotnik tylny L / Ściana boczna L - Wgniecenie/odkształcenie 2

PHOTOGRAPHIC DOCUMENTATION



Photo 85.
Błotnik tylny L / Ściana boczna L() - Wgniecenie/odkształcenie 3



Photo 86.
Felga aluminiowa tylna L - Rysa/odprysk 1

PHOTOGRAPHIC DOCUMENTATION



Photo 87.
Felga aluminiowa tylna L - Rysa/odprysk 2



Photo 88.
Drzwi przed L - Rysa/odprysk 1

PHOTOGRAPHIC DOCUMENTATION



Photo 89.

Drzwi przed L - Rysa/odprysk 2



Photo 90.

Drzwi przed L() - Rysa/odprysk 3

PHOTOGRAPHIC DOCUMENTATION

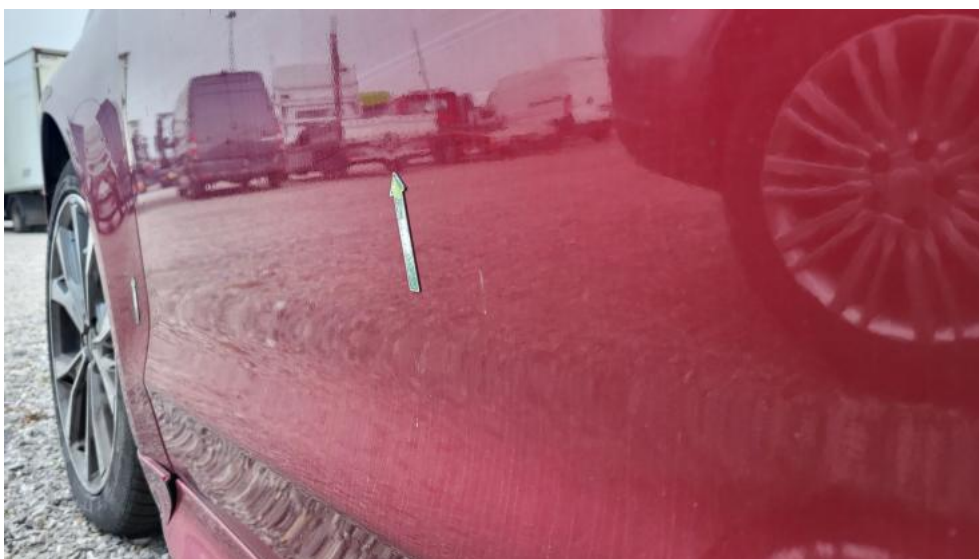

Photo 91.
Drzwi przed L - Wgniecenie/odkształcenie 1



Photo 92.
Drzwi tylne L - Rysa/odprysk 1

PHOTOGRAPHIC DOCUMENTATION

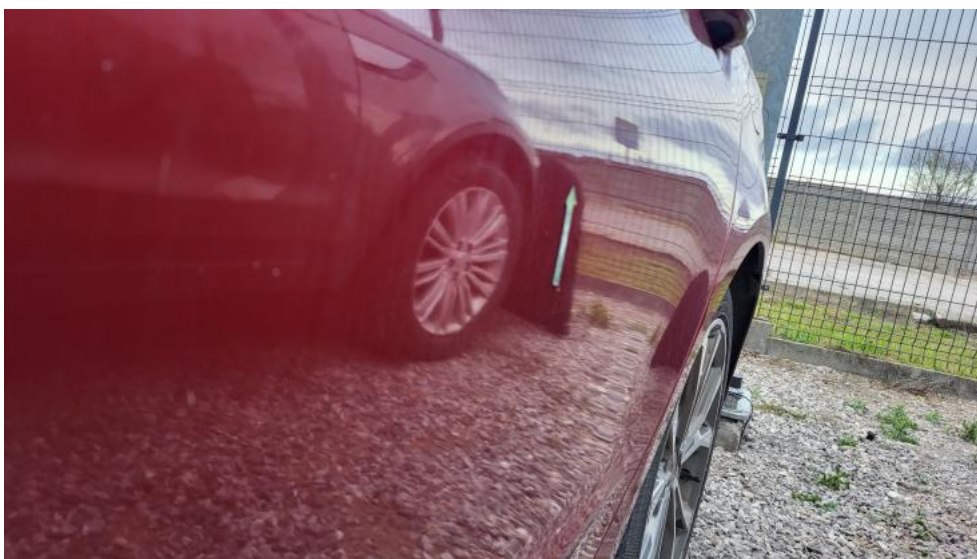

Photo 93.
Drzwi tylne L - Wgniecenie/odkształcenie 1



Photo 94.
Klamka drzwi prz L - Inne 1

PHOTOGRAPHIC DOCUMENTATION



Photo 95.
Próg L - Rysa/odprysk 1

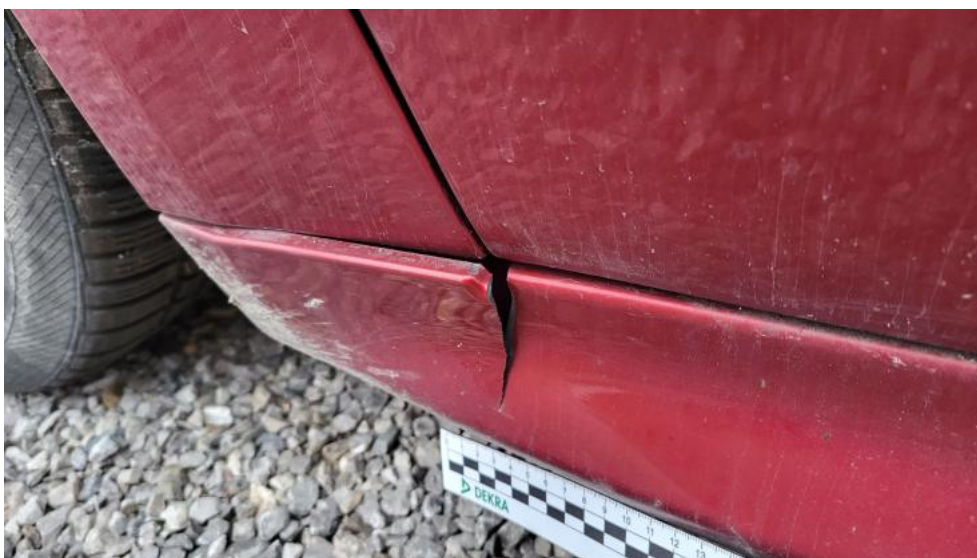

Photo 96.
Próg L - Wgniecenie/odkształcenie 1

PHOTOGRAPHIC DOCUMENTATION



Photo 97.

Próg L - Wgniecenie/odkształcenie 2



Photo 98.

Próg L - Pęknięcie/rozerwanie 1

PHOTOGRAPHIC DOCUMENTATION



Photo 99.
Słupek środkowy L - Rysa/odprysk 1



Photo 100.
Słupek środkowy L - Rysa/odprysk 2

PHOTOGRAPHIC DOCUMENTATION



Photo 101.
Słupek środkowy L() - Rysa/odprysk 3



Photo 102.
Słupek środkowy L - Wgniecenie/odkształcenie 1

PHOTOGRAPHIC DOCUMENTATION



Photo 103.

Błotnik przedni L - Rysa/odprysk 1



Photo 104.

Felga Aluminiowa przednia L - Rysa/odprysk 1

PHOTOGRAPHIC DOCUMENTATION



Photo 105.

Gałka dźwigni zmiany biegów - Rysa/odprysk 1



Photo 106.

Gałka dźwigni zmiany biegów - Inne 1

PHOTOGRAPHIC DOCUMENTATION



Photo 107.
Koło kierownicy - Inne 1



Photo 108.
Koło kierownicy - Inne 2

PHOTOGRAPHIC DOCUMENTATION



Photo 109.

Konsola tunelu śr. - Rysa/odprysk 1



Photo 110.

Fotel prz. lew. - Inne 1

PHOTOGRAPHIC DOCUMENTATION



Photo 111.
Fotel prz. lew. - Inne 2



Photo 112.
Fotel prz. praw. - Inne 1

PHOTOGRAPHIC DOCUMENTATION



Photo 113.
Fotel prz. praw. - Inne 2

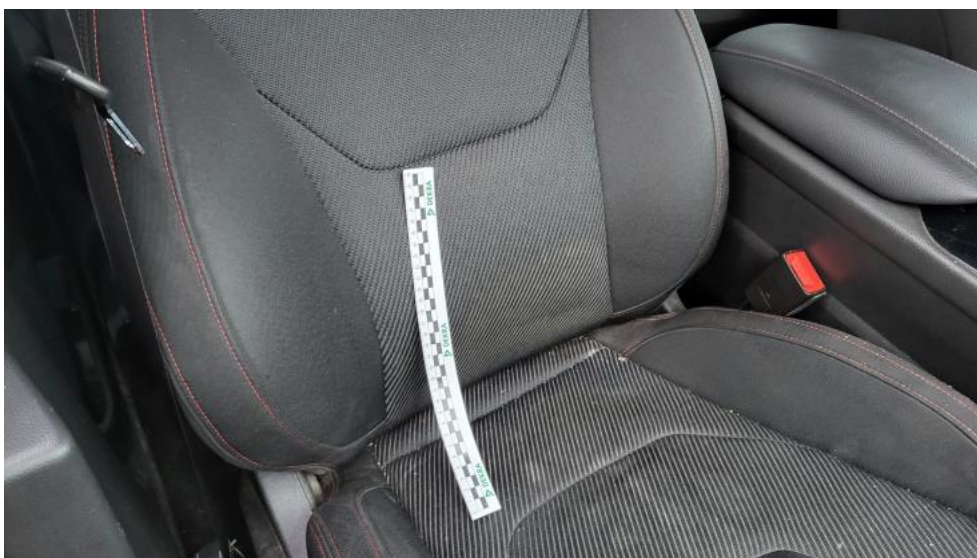

Photo 114.
Fotel prz. praw.(.) - Inne 3

PHOTOGRAPHIC DOCUMENTATION



Photo 115.

Kanapa tyl. - zdjęcie poglądowe 1



Photo 116.

Kanapa tyl. - Inne 1

PHOTOGRAPHIC DOCUMENTATION



Photo 117.
Kanapa tyl. - Inne 2



Photo 118.
Kanapa tyl.(.) - Inne 3

PHOTOGRAPHIC DOCUMENTATION



Photo 119.
Tapicerka drzwi przednich L - Rysa/odprysk 1



Photo 120.
Tapicerka drzwi przednich P - Rysa/odprysk 1

PHOTOGRAPHIC DOCUMENTATION



Photo 121.

Tapicerka drzwi przednich P - Inne 1



Photo 122.

Tapicerka drzwi tylnych L - Rysa/odprysk 1

PHOTOGRAPHIC DOCUMENTATION



Photo 123.
Tapicerka drzwi tylnych P - Rysa/odprysk 1



Photo 124.
Uszczelka drzwi przednich L - zdjęcie poglądowe 1

PHOTOGRAPHIC DOCUMENTATION



Photo 125.

Uszczelka drzwi przednich L - Pęknięcie/rozerwanie 1

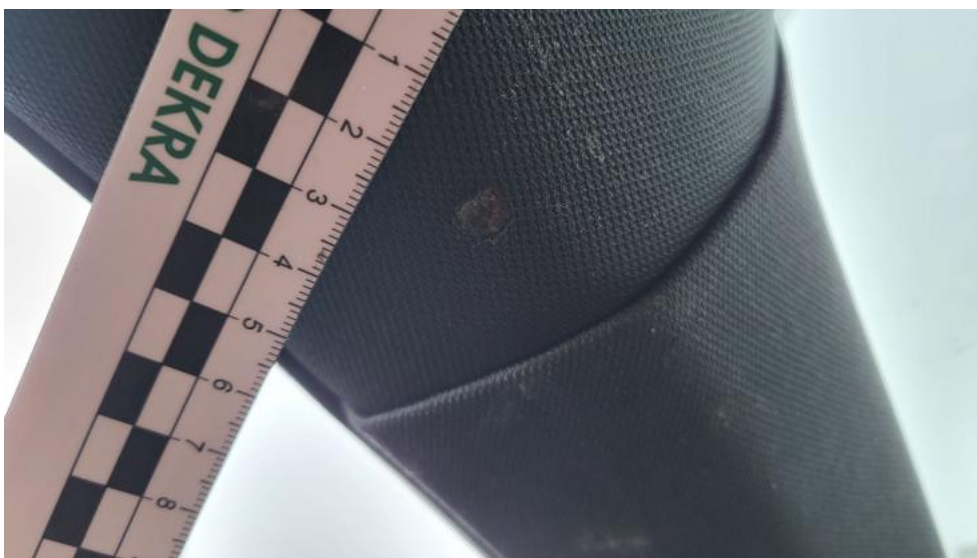

Photo 126.

Podsufitka - Inne 1

PHOTOGRAPHIC DOCUMENTATION



Photo 127.
Podsufitka - Inne 2