

DEKRA's commission No. : PKOL(W)/LODZ/15587/26/02/19
 commission/ damage No. : 24/019994
 Date of commission: 19-02-2026

DEKRA Poland - Headquarters
 02-673 Warszawa, ul. Konstruktorska 12A

Client :

PKO Leasing SA
 Świętokrzyska 36
 00-116 Warszawa

Expert:

Kacper Sosnowski (WSP)
 DEKRA Polska - współpraca O/Warszawa
Paweł Szwabowicz
 DEKRA Polska - O. Lubin

NOTE:

Due to the use of the document it was removed from it any information relating to the value of the vehicle, the price of equipment, adjustments, etc..

Vehicle data

Group of objects (Eurotax)	cars
EC code (Eurotax)	0134587
Manufacturer	VOLVO
Model	S90 16-20
Type / version	S90 D5 SCR AWD Inscription aut
Body type	sedan
Number of doors / seats	4/5
Curb weight [kg]	1847
Gross vehicle weight [kg]	2360
Wheelbase 1/2	2941
Engine type	Automatic ignition
Pollution reduction system	KSC
Emission standard	EURO 6
Engine capacity [ccm]	1969
Engine Power [hp/kW]	235/173
Gearbox	automatic 8- gear
Registration /record No.	WP7005S
VIN / serial number	LVYPS68UCKP058434
Date of first registration	26-09-2018
Date of next. tech. test	22-10-2025
Year of manufacture	2018 (year has been verified with the manufacturer's base)
Readout [km]	224 797 (read)
Body color / type of coating	blue/2-warstwowy metalik

Tyres

axle	Wheel	Manufacturer, type	Size	Measured profile
Front	right	CEAT, WINTERDRIVE SPORT	245/45 18 100V	6,0 mm
	left	CEAT, WINTERDRIVE SPORT	245/45 18 100V	6,0 mm
back	right	MAZZINI, SNOW LEOPARD	245/45 18 100V	5,0 mm
	left	MAZZINI, SNOW LEOPARD	245/45 18 100V	5,5 mm

Standard equipment by Eurotax

- | | |
|---|--|
| 1. Adaptive Cruise Control | 34. Multi functional steering wheel |
| 2. Alarm | 35. On board computer |
| 3. Antilock-Brake-System (ABS) | 36. On board monitor |
| 4. Armrest (s) front | 37. On board monitor, Radio, Soundsystem |
| 5. Bluetooth interface, Bord entertainment: other accessories, Hands-free system | 38. Other |
| 6. Colored glass | 39. Other |
| 7. Distance control | 40. Other |
| 8. Distribution of braking force electronically | 41. Other |
| 9. Door mirror(s) electrically adjustable in general | 42. Other |
| 10. Door mirrors electrically foldable | 43. Other |
| 11. Driver airbag, Head airbags front, Passenger airbag, Side airbag driver and passenger | 44. Other |
| 12. Driver knee airbag | 45. Other |
| 13. Driver seat electrically adjustable, Memory seat | 46. Park Distance Control rear |
| 14. ESP (Electronical Stabilizing Program), Traction control | 47. Power assisted brakes |
| 15. Electric parking brake | 48. Power assisted brakes |
| 16. Exterior design: other | 49. Power assisted brakes |
| 17. Floor mat | 50. Pre-Crash System |
| 18. Fog lamps | 51. Pre-Crash System |
| 19. Hill holder | 52. Rain sensor |
| 20. Interior decoration: other | 53. Rear-view mirror autodimming |
| 21. Interior lights: other accessories | 54. Remote controlled central locking |
| 22. Interior lights: other accessories | 55. Seatbelt pretensioner front |
| 23. Interior: other | 56. Seats: other |
| 24. LED Daytime running lights | 57. Selectable driveline characteristics |
| 25. LED front dim light | 58. Sunblind rear side door manual |
| 26. Lane control assistant | 59. Traction control |
| 27. Lane control assistant | 60. Traffic sign recognition |
| 28. Leather gearshifter/switch | 61. Tyre pressure control (RDC) |
| 29. Leather steering wheel | 62. Vehicle immobilizer |
| 30. Light Alloy wheels 18'' | 63. Whiplash-protection-system |
| 31. Lumbar adjust driver electric, Lumbar adjust passenger electric | 64. Wood finish |
| 32. Memory seat | 65. {System stabilizacji pojazdu w czasie holowania przyczepy - TSA} |
| 33. Memory seat, Passenger seat electrically adjustable | |

Dealer's equipment (selected items)

- | | |
|--|---|
| 1. Child lock electric | - |
| 2. Door mirrors autodimming, Rear-view mirror autodimming | - |
| 3. Driver seat electrically adjustable, Passenger seat electrically adjustable | - |
| 4. Glass sunroof fixed | - |
| 5. Heated seat driver, Heated seat passenger | - |
| 6. Leather upholstery, Sport seats front | - |
| Fotele przednie sportowe | |
| Tapicerka skórzana Nappa | |
| 7. Metallic paint | - |
| 8. Navigation system | - |
| 9. Other | - |
| 10. Rear view camera | - |

Base value of the vehicle

Base value of the vehicle by Eurotax (net) -

CorrectionsFirst registrationMileageEquipmentOtherThe validity of the technical examination -
State of the vehicle -
Braki i uszkodzenia -

Above figure was estimated on the basis of price quotations of used cars on the Polish market Eurotax (database number 03-2026 POL) with regard to technical and market parameters affecting the value of the vehicle.

Basic print without information about the vehicle's value - duey to use of the document any information relating to the value of the vehicle, the price of equipment, adjustments, etc.. were removed

Date: 13-03-2026

DEKRA's expert:
Kacper Sosnowski (WSP)
Paweł Szwabowicz**Document issued electronically valid without signature.**

Measurement of thickness of the vehicle lacquer coating



No. of controlled item	Controlled item	Measured range of thickness of the lacquer coat [μm]
1	Front cover	to 150
2	Front left fender	to 150
3	Left front pillar	to 150
4	Front left door	to 150
5	Roof	to 150
6	Left middle pillar	to 150
7	Right side sill	to 150
8	Left rear door	to 150
9	Rear left fender	to 150
10	Cover/lid	to 150
11	Right rear fender	to 150
12	Right rear door	to 150
13	Right middle pillar	to 150
14	Right side sill	to 150
15	Front right door	to 150
16	Right front pillar	to 150
17	Front right fender	to 150

Description of the technical condition

A detailed description of the technical condition contains in Description of the technical condition attached to following expertise.

General comments - regarding valuation**Vehicle documents**

During the inspection the registration proof of the vehicle was presented and its photo was taken and enclosed to the expertise.

During the inspection the service book of the vehicle was not provided.

Information concerning the origin of the vehicle

The vehicle purchased domestically from an authorized representative of the brand.

Anti-theft protection - immobilizer

- as a result of the inspection of the vehicle found no malfunctions of the immobilizer in the extent possible to determine during the inspection of the vehicle in the non- workshop conditions.

Anti-theft protection - other:

not found

Additional comments on the car:

Not applicable.

Test drive

Test drive of the vehicle was conducted. Test drive in the full extent is not possible. Comment below:
Warunki parkingowe

Checking of the correctness and / or construction of identification / serial numbers of the object:

Not tested

Verification of the accuracy of the object data, including year of production, and other.

Not conducted - adopted according to the documents presented and indicated sources.

- The read odometer status has not been verified with records in electronic equipment of the vehicle.
- This expertise is used exclusively to estimate the market value of the item pricing and can not be used for any purpose other than those mentioned above.
- An expert assumes no responsibility for hidden defects (legal and physical) and the possible consequences arising from the continuing use of the subject of valuation, and for the consequences of using the same valuation.
- The above pricing is not an expertise of the technical condition of the subject of valuation and as such can not be considered, in particular, can not be treated as a guarantee for the sales subject of the valuation for estimated value.
- This evaluation may not be published as whole in any document without consent of its executors and without their consent as to the form and contents of such publication.
- The evaluation has been carried out basing on delivered documentation and organoleptic examination of the assessed object. No diagnostic examination has been carried out, nor any workshop verification of the

assessed object.

- This expertise has been issued basing on inspection of the assessed object in conditions ruling in its availability location.

Comments to the commission - regarding valuation

Kluczyki

TAK

1

Expert comments - regarding valuation

Brak aktualnych badań technicznych. Aktywna kontrolka ciśnienia w kołach. Rysy na samochodzie. Odpryski na szybie czołowej. Substancja na samochodzie.

Restrictive disclaimer - regarding valuation

- W Ocenie/Raporcie uwzględniono niesprawności, uszkodzenia, braki itp., które były możliwe do stwierdzenia organoleptycznego, w warunkach oględzin (z uwzględnieniem: stanu czystości pojazdu, warunków atmosferycznych, oświetlenia itd.) oraz bez weryfikacji serwisowej, bez dostępu do spodu pojazdu, bez specjalistycznego sprzętu diagnostycznego (w tym bez diagnostyki komputerowej), bez jazdy próbnej wykonanej w warunkach drogowych z obciążeniem.
- W ramach Oceny/Raportu nie weryfikowano odczytanego stanu drogomierza z zapisami w urządzeniach elektronicznych pojazdu.
- Rzeczoznawca nie bierze na siebie odpowiedzialności za wady ukryte (prawne i fizyczne) oraz ewentualne skutki wynikające z dalszego użytkowania przedmiotu oceny, a także za skutki wykorzystania samej oceny.
- Podane przedziały grubości powłoki lakierowej, dotyczą punktów pomiarowych. Nie mogą być traktowane jako gwarancja, że grubość powłoki lakierowej w innych punktach nie wykracza poza te przedziały.
- Zawarte w niniejszej Ocenie/Raporcie informacje (w tym dotyczące wyposażenia) służą jedynie ogólnym celom informacyjnym. Ocena/Raport nie może być zatem traktowana jako oferta w rozumieniu przepisów Kodeksu Cywilnego oraz opisu towaru ani zapewnienia w rozumieniu art. 4 Ustawy z dnia 27 lipca 2002 roku o szczególnych warunkach sprzedaży konsumenckiej.
- Niniejsza Ocena/Raport nie jest szczegółową oceną stanu technicznego.

Ocenę/Raport wykonano w kierunku ujawnienia uszkodzeń nieakceptowanych z punktu widzenia właściwego przewodnika zwrotu pojazdu lub innych ustaleń ze Zleceniodawcą. Tym samym Ocena/Raport może nie ujmować typowych zużyć i uszkodzeń eksploatacyjnych.

PHOTOGRAPHIC DOCUMENTATION



Photo 1.
Przekątna przednia lewa



Photo 2.
Przód

PHOTOGRAPHIC DOCUMENTATION



Photo 3.
Przekątna przednia prawa



Photo 4.
Bok prawy z przodu

PHOTOGRAPHIC DOCUMENTATION



Photo 5.
Bok prawy z tyłu



Photo 6.
Przekątna tylna prawa

PHOTOGRAPHIC DOCUMENTATION



Photo 7.
Tył



Photo 8.
Przekątna tylna lewa

PHOTOGRAPHIC DOCUMENTATION



Photo 9.
Bok lewy z tyłu



Photo 10.
Bok lewy z przodu

PHOTOGRAPHIC DOCUMENTATION



Photo 11.
Próg lewy (widok od przodu)



Photo 12.
Próg prawy (widok od przodu)

PHOTOGRAPHIC DOCUMENTATION



Photo 13.
Spód pojazdu przód



Photo 14.
Spód pojazdu tył

PHOTOGRAPHIC DOCUMENTATION



Photo 15.
Tarcza hamulcowa przednia prawa



Photo 16.
Tarcza hamulcowa tylna prawa

PHOTOGRAPHIC DOCUMENTATION



Photo 17.
Tarcza hamulcowa tylna lewa

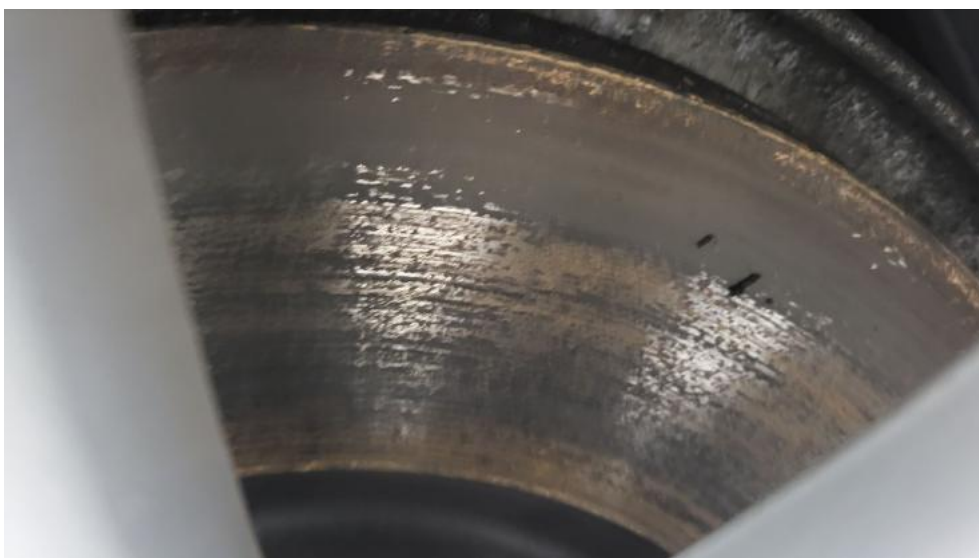

Photo 18.
Tarcza hamulcowa przednia lewa

PHOTOGRAPHIC DOCUMENTATION



Photo 19.
Bagażnik



Photo 20.
Koło zapasowe

PHOTOGRAPHIC DOCUMENTATION



Photo 21.
Komora silnika

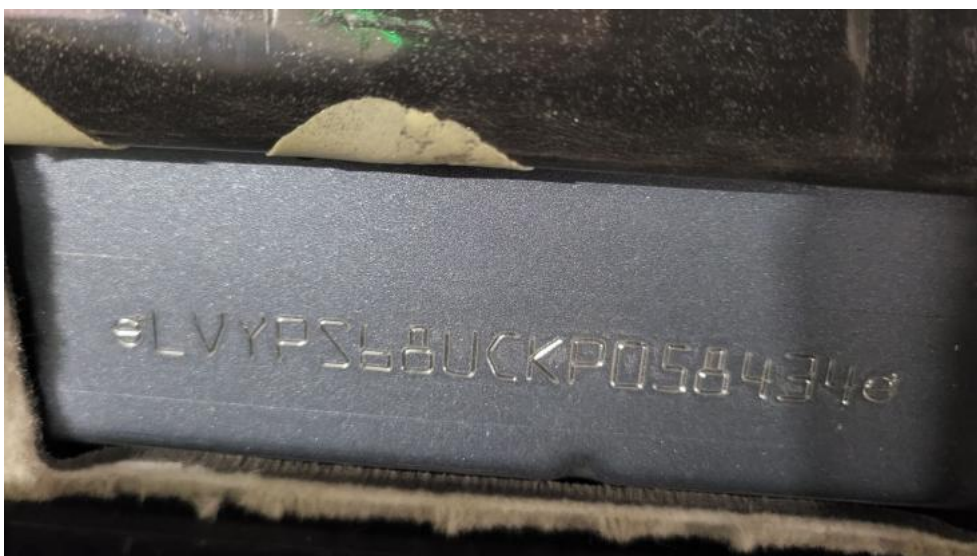

Photo 22.
Numer identyfikacyjny

PHOTOGRAPHIC DOCUMENTATION



Photo 23.
Tabliczka znamionowa



Photo 24.
Zestaw wskaźników - przebieg

PHOTOGRAPHIC DOCUMENTATION



Photo 25.

Widok przez otwarte drzwi przednie lewe



Photo 26.

Kierownica z lewej strony

PHOTOGRAPHIC DOCUMENTATION



Photo 27.

Widok przez otwarte drzwi tylne lewe



Photo 28.

Widok z tylnej kanapy na deskę rozdz.

PHOTOGRAPHIC DOCUMENTATION



Photo 29.
Konsola środkowa



Photo 30.
Tunel środkowy

PHOTOGRAPHIC DOCUMENTATION



Photo 31.
Kierownica (na wprost)



Photo 32.
Dowód rej. Str. 1

PHOTOGRAPHIC DOCUMENTATION



Photo 33.
Dow. Rej. Str.2 i klucze

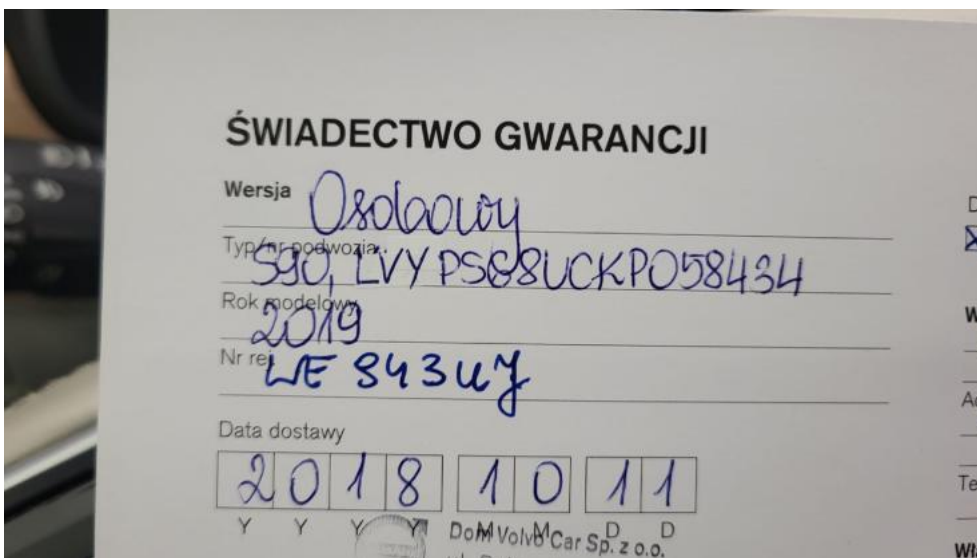

Photo 34.
Książka serwisowa – dane

PHOTOGRAPHIC DOCUMENTATION

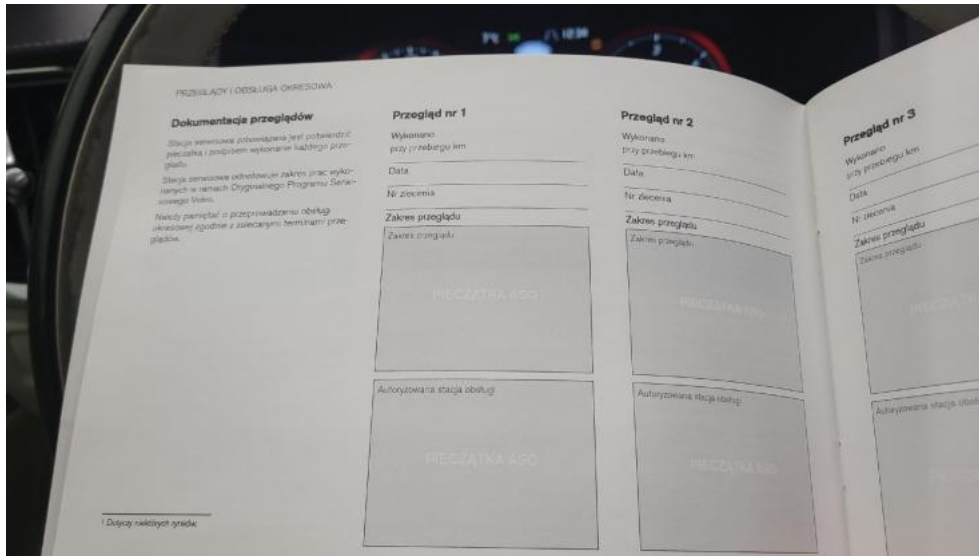

Photo 35.
Książka serwisowa – ostatni przegląd



Photo 36.
Instrukcje

PHOTOGRAPHIC DOCUMENTATION



Photo 37.
Zdjęcie do protokołu

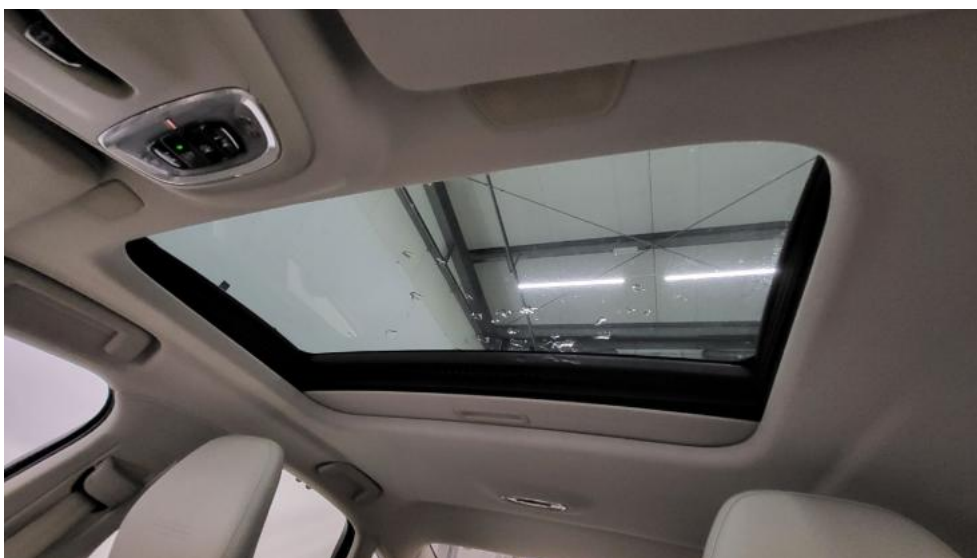

Photo 38.
Zdjęcie do protokołu

PHOTOGRAPHIC DOCUMENTATION



Photo 39.
Zdjęcie do protokołu

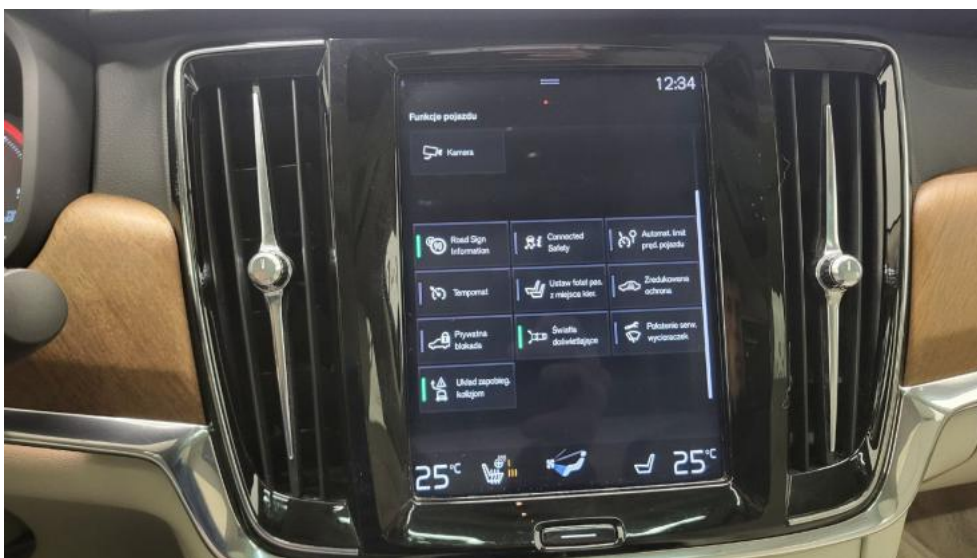

Photo 40.
Zdjęcie do protokołu

PHOTOGRAPHIC DOCUMENTATION



Photo 41.
Zdjęcie do protokołu



Photo 42.
Zdjęcie do protokołu

PHOTOGRAPHIC DOCUMENTATION



Photo 43.
Zdjęcie do protokołu



Photo 44.
Zdjęcie do protokołu

PHOTOGRAPHIC DOCUMENTATION



Photo 45.

Pokrywa komory silnika - Rysa/odprysk 1



Photo 46.

Pokrywa komory silnika - Wgniecenie/odkształcenie 1

PHOTOGRAPHIC DOCUMENTATION



Photo 47.
Spoiler zderzaka przedniego - Rysa/odprysk 1



Photo 48.
Spoiler zderzaka przedniego - Rysa/odprysk 2

PHOTOGRAPHIC DOCUMENTATION



Photo 49.
Spoiler zderzaka przedniego() - Rysa/odprysk 3



Photo 50.
Spoiler zderzaka przedniego - Wgniecenie/odkształcenie 1

PHOTOGRAPHIC DOCUMENTATION



Photo 51.
Zderzak - Rysa/odprysk 1



Photo 52.
Zderzak - Rysa/odprysk 2

PHOTOGRAPHIC DOCUMENTATION



Photo 53.
Felga aluminiowa przednia P - Rysa/odprysk 1



Photo 54.
Drzwi przednie P - Rysa/odprysk 1

PHOTOGRAPHIC DOCUMENTATION



Photo 55.

Drzwi tylne P - Rysa/odprysk 1



Photo 56.

Listwa drzwi przednich P - zdjęcie poglądowe 1

PHOTOGRAPHIC DOCUMENTATION



Photo 57.

Listwa drzwi przednich P - Inne 1



Photo 58.

Słupek przedni P - Wgniecenie/odkształcenie 1

PHOTOGRAPHIC DOCUMENTATION



Photo 59.

Stupek przedni P - Inne 1



Photo 60.

Błotnik tylny P / Ściana boczna P - Wgniecenie/odkształcenie 1

PHOTOGRAPHIC DOCUMENTATION



Photo 61.
Błotnik tylny P / Ściana boczna P - Wgniecenie/odkształcenie 2



Photo 62.
Felga aluminiowa tylna P - Rysa/odprysk 1

PHOTOGRAPHIC DOCUMENTATION



Photo 63.
Pokrywy bagażnika - Rysa/odprysk 1



Photo 64.
Zderzak tylny - Rysa/odprysk 1

PHOTOGRAPHIC DOCUMENTATION



Photo 65.
Zderzak tylny - Rysa/odprysk 2



Photo 66.
Zderzak tylny - Wgniecenie/odkształcenie 1

PHOTOGRAPHIC DOCUMENTATION



Photo 67.
Zderzak tylny - Wgniecenie/odkształcenie 2



Photo 68.
Zderzak tylny() - Wgniecenie/odkształcenie 3

PHOTOGRAPHIC DOCUMENTATION



Photo 69.
Zderzak tylny - Pęknięcie/rozerwanie 1



Photo 70.
Błotnik tylny L / Ściana boczna L - Rysa/odprysk 1

PHOTOGRAPHIC DOCUMENTATION



Photo 71.

Błotnik tylny L / Ściana boczna L - Rysa/odprysk 2



Photo 72.

Błotnik tylny L / Ściana boczna L - Wgniecenie/odkształcenie 1

PHOTOGRAPHIC DOCUMENTATION



Photo 73.
Felga aluminiowa tylna L - Rysa/odprysk 1



Photo 74.
Drzwi przed L - Rysa/odprysk 1

PHOTOGRAPHIC DOCUMENTATION



Photo 75.
Drzwi przed L - Wgniecenie/odkształcenie 1



Photo 76.
Drzwi tylne L - Rysa/odprysk 1

PHOTOGRAPHIC DOCUMENTATION



Photo 77.
Klamka drzwi prz L - Rysa/odprysk 1



Photo 78.
Próg L - Wgniecenie/odkształcenie 1

PHOTOGRAPHIC DOCUMENTATION

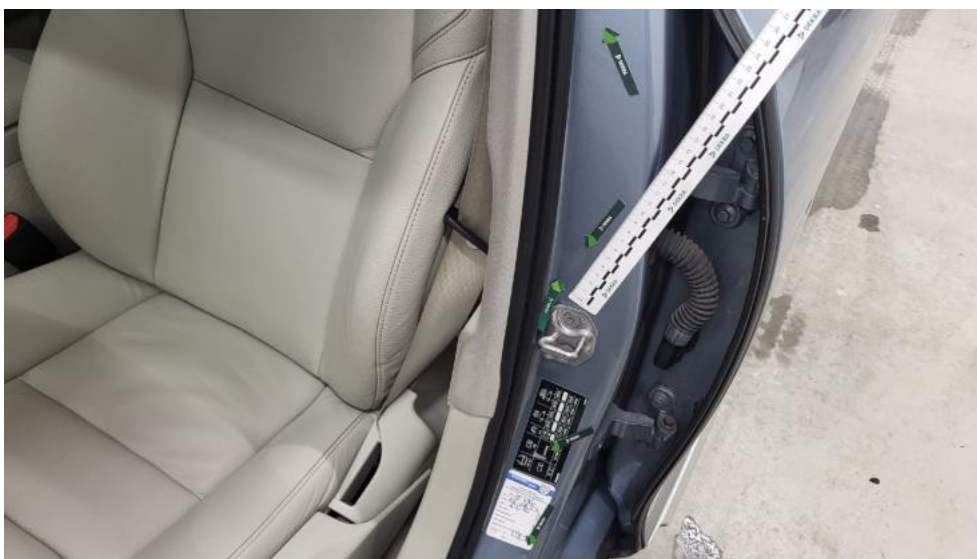

Photo 79.
Słupek środkowy L - Wgniecenie/odkształcenie 1



Photo 80.
Błotnik przedni L - Rysa/odprysk 1

PHOTOGRAPHIC DOCUMENTATION



Photo 81.

Felga Aluminiowa przednia L - Rysa/odprysk 1



Photo 82.

Koło kierownicy - Rysa/odprysk 1

PHOTOGRAPHIC DOCUMENTATION



Photo 83.

Podłokietnik środkowy przedni - Pęknięcie/rozerwanie 1



Photo 84.

Pokrywa schowka deski rozdzielczej - Inne 1

PHOTOGRAPHIC DOCUMENTATION



Photo 85.

Fotel prz. lew. - Rysa/odprysk 1



Photo 86.

Tapicerka drzwi przednich P - Pęknięcie/rozerwanie 1

PHOTOGRAPHIC DOCUMENTATION



Photo 87.

Tapicerka drzwi tylnych L - Pęknięcie/rozerwanie 1



Photo 88.

Tapicerka drzwi tylnych P - Pęknięcie/rozerwanie 1

PHOTOGRAPHIC DOCUMENTATION



Photo 89.

Osłona p/słoneczna prawa - Inne 1



Photo 90.

Podsufitka - Inne 1

PHOTOGRAPHIC DOCUMENTATION



Photo 91.
Wykładzina(y) słupka środkowego L - Inne 1



Photo 92.
Wykładzina(y) słupka tylnego L - Inne 1

PHOTOGRAPHIC DOCUMENTATION



Photo 93.

Wykładzina(y) słupka tylnego P - Inne 1



Photo 94.

Uszczelki progowe lew. - Pęknięcie/rozerwanie 1