

DEKRA's commission No. : PKOL(W)/LODZ/16794/26/02/24
commission/ damage No. : 23/028372
Date of commission: 24-02-2026

DEKRA Poland - Headquarters
02-673 Warszawa, ul. Konstruktorska 12A

Client :

PKO Leasing SA
Świętokrzyska 36
00-116 Warszawa

Expert:

Kacper Sosnowski (WSP)
DEKRA Polska - współpraca O/Warszawa
Andrzej Sosnowski
DEKRA Polska - Centrala

NOTE:

Due to the use of the document it was removed from it any information relating to the value of the vehicle, the price of equipment, adjustments, etc..

Vehicle data

Group of objects (Eurotax)	jeeps
EC code (Eurotax)	0155571
Manufacturer	BMW
Model	X7 [G07] 22-
Type / version	X7 xDrive40d mHEV M Sport sport-aut
Body type	KOM
Number of doors / seats	5/7
Curb weight [kg]	2490
Gross vehicle weight [kg]	3325
Wheelbase 1/2	3105
Engine type	Automatic ignition
Pollution reduction system	KSC
Engine capacity [ccm]	2993
Engine Power [hp/kW]	340/250
Gearbox	automatic
Registration /record No.	DW5WE59
VIN / serial number	WBA21EN0609S84979
Date of first registration	01-09-2023
Date of next. tech. test	01-09-2026
Year of manufacture	2023 (year has been verified with the manufacturer's base)
Readout [km]	81 701 (read)
Body color / type of coating	grafitowy/double-layered, metallized

Tyres

axle	Wheel	Manufacturer, type	Size	Measured profile
Front	right	PIRELLI, SCORPION WINTER	275/40 22 107V	5,0 mm
	left	PIRELLI, SCORPION WINTER	275/40 22 107V	5,5 mm
back	right	PIRELLI, SCORPION WINTER	315/35 22 111V	5,5 mm
	left	PIRELLI, SCORPION WINTER	315/35 22 111V	5,0 mm

Standard equipment by Eurotax

- | | |
|---|--|
| 1. 2 single seats rear, 3 single seats middle | 60. Obsługa za pomocą gestów BMW Gesture Control |
| 2. 3. rząd foteli (2 fotele z uchwytyami na kubki w podłokietniku, składane równo z podłogą 50:50) | 61. Obudowy lusterek zewnętrznych w kolorze nadwozia |
| 3. 4 or more zone automatic climate control, Air condition rear | 62. Oparcie przednich foteli z kieszenią na klapie |
| 4. Accoustic windows | 63. Opcje przechowywania w schowku na rękawiczki i schowku |
| 5. Additional gauges | 64. Ostrzeżenie o zmianie pasa ruchu z aktywnym powrotem, wykrywanie pojazdów w martwym polu |
| 6. Aerodynamics package, Exterior design: other | 65. Ostrzeżenie przed kolizją z tyłu |
| 7. Antilock-Brake-System (ABS) | 66. Ostrzeżenie przed ruchem poprzecznym z tyłu |
| 8. Armrest (s) front, Armrest (s) rear | 67. Ostrzeżenie o włączonym świetle |
| 9. Automated High-beam assist | 68. Osłona chłodnicy ozdobna w kształcie nerki, rama w perłowym chromie |
| 10. Automatic Emergency Call | 69. Osłona chłodnicy ozdobna w kształcie nerki, rozpórki w chromie o wysokim połysku |
| 11. Automatic Emergency Call | 70. Other |
| 12. Bord entertainment: other accessories | 71. Other |
| 13. Bord entertainment: other accessories | 72. Other |
| 14. Bord entertainment: other accessories, Mobile phone | 73. Other |
| 15. Collision Warning System | 74. Other |
| 16. Comfort driver seat, Comfort passenger seat, Driver seat electrically adjustable, Lumbar adjust driver electric, Lumbar adjust passenger electric, Passenger seat electrically adjustable | 75. Other |
| 17. Cornering Headlights, LED front dim light | 76. Other |
| 18. Czujnik deszczu i automatyczne sterowanie światłami drogowymi | 77. Oznaczenie zewnętrzne M na przednim panelu bocznym (lewym i prawym) |
| 19. Czujnik poziomu i klasy oleju | 78. Oś przednia z podwójnymi wahaczami |
| 20. DAB radio | 79. Oświetlenie ambientowe LED, nastrojowe i konturowe oświetlenie wnętrza i otoczenia pojazdu |
| 21. Dach szklany panoramiczny, elektryczny z pływającą podsufitką przeciwsłoneczną i owiewką | 80. Pakiet akcesoriów bagażnika (roleta bagażnika składana i zdejmowana, siatka do przechowywania) |
| 22. Digital instruments, Head-Up Display, Navigation system, On board monitor, Touchscreen monitor | 81. Pakiet dla niepalących |
| 23. Door mirror(s) electrically adjustable in general, Door mirrors heated | 82. Panel podłogowy bagażnika z wbudowanym schowkiem |
| 24. Door: other | 83. Park Assistant, Park Distance Control front, Park Distance Control rear, Rear view camera |
| 25. Dostęp komfortowy z BMW Digital Key | 84. Particle filter |
| 26. Driver seat electrically adjustable, Memory seat, Passenger seat electrically adjustable | 85. Podnóżek i pedały M |
| 27. Drzwi tylne z mechanicznym zabezpieczeniem przed otwarciem przez dzieci | 86. Poduszki powietrzne boczne dla drugiego rzędu siedzeń |
| 28. Dywaniki podłogowe welurowe | 87. Poduszki powietrzne chroniące głowy osób siedzących z przodu i z tyłu |
| 29. Exterior design: other | 88. Power assisted brakes |
| 30. Exterior design: other | 89. Power windows front, Power windows rear |
| 31. Exterior design: other | 90. Real Time Traffic Information |
| 32. Exterior lighting: other | 91. Rear seat-backs foldable in two separate parts |

- | | |
|--|---|
| 33. Extra power outlet | 92. Roof railing |
| 34. Fire protection system | 93. Selectable driveline characteristics |
| 35. Follow me home | 94. Servotronic, progresywne wspomaganie kierownicy |
| 36. Follow me home | 95. Side Pre-Crash System |
| 37. Gniazda USB (1x uchwyt na kubek, 1x schowek w środkowym podłokietniku, 2x w konsola środkowa z tyłu) | 96. Side airbag driver and passenger |
| 38. Gwarancja na pojazd bez limitu kilometrów - 2 lata | 97. Soundsystem |
| 39. Haczyki wielofunkcyjne | 98. Speed limiter |
| 40. Hamulec parkingowy, elektromechaniczny z funkcją automatycznego zatrzymania | 99. Start/Stop system |
| 41. Headlamp wash nozzle heated | 100. System Active Protection (odwracalne napinanie pasów, automatyczne zamykanie szyb i dachu) |
| 42. Heated seat driver, Heated seat passenger | 101. System alarmowy (czujnik ruchu wnętrza i przechyłu, syrena z zasilaniem awaryjnym) |
| 43. Hill descent control | 102. System monitorowania ciśnienia w oponach elektroniczny |
| 44. Integracja ze smartfonem bezprzewodowa, Apple CarPlay i Android Auto | 103. System zamykania z centralnym zamkiem |
| 45. Interior: other | 104. Szyby termiczne |
| 46. Keyless Engine start | 105. Tarcze hamulcowe przednie i tylne z wewnętrzną wentylacją |
| 47. Kierownica sportowa skórzana M, 3-ramienna, obręcz obszyta skórą Walknappa | 106. Tempomat z funkcją hamowania |
| 48. Kierownica wielofunkcyjna | 107. Układ dynamicznej kontroli stabilności DSC |
| 49. Klakson dwutonowy | 108. Układ dynamicznej kontroli trakcji DTC |
| 50. Kłapa bagażnika otwierana oraz zamykana automatycznie | 109. Uni-Lackierung |
| 51. Kolumna kierownicy regulowana | 110. Wheel bolt locks |
| 52. Leather upholstery | 111. Wireless device charging |
| 53. Light Allow wheels over 21", Runflat tyres | 112. Wood finish |
| 54. Listwy progowe z oznaczeniem M, podświetlane | 113. Wykończenie elementów obsługi galwanizowane |
| 55. Lusterka zewnętrzne składane elektrycznie, asferyczne | 114. Zawieszenie adaptacyjne pneumatyczne 2-osiowe |
| 56. Lusterka zewnętrzne z funkcją automatycznego parkowania | 115. Zestaw wskaźników charakterystyczny dla M (w trybie Sport) |
| 57. Lusterko zewnętrzne po stronie kierowcy przyciemniane automatycznie, elektrochromatyczne | 116. {System stabilizacji przyczepy} |
| 58. Mirror: others | 117. Światła tylne LED |
| 59. Mocowanie do fotelików dziecięcych ISOFIX | |

Dealer's equipment (selected items)

- | | | |
|--|-------|---|
| 1. Additional heating, Interior: other, Rear seat heating, Steering wheel heated | | - |
| Uchwyty na napoje z regulacją temperatury | | |
| Fotele tylne ogrzewane | | |
| Pakiet ogrzewania Comfort, przód | | |
| 2. Bord entertainment: other accessories, Soundsystem | | - |
| 3. Exterior design: other | | - |
| 4. Exterior design: other, Interior: other, Steering: other | | - |
| Układ wydechowy sportowy M | | |
| Obramowania M Shadow Line z wysokim połyskiem o rozszerzonym zakresie | | |
| Układ hamulcowy sportowy M, czarny na wysoki połysk | | |
| Pasy bezpieczeństwa z paskami w barwach M | | |
| 5. Front seat with massage | | - |
| 6. Glass tilt/slide sunroof electric | | - |
| 7. Interior decoration: other | | - |

8. Light alloy wheels 22", Runflat tyres -
9. Sunblind rear side door electric -
10. Ventilated front seat -

Base value of the vehicle

Base value of the vehicle by Eurotax (net) -

Corrections

First registration

Mileage

Equipment

Tyres

Other

Current market situation -
Uszkodzeni stan -

Above figure was estimated on the basis of price quotations of used cars on the Polish market Eurotax (database number 03-2026 POL) with regard to technical and market parameters affecting the value of the vehicle.

Basic print without information about the vehicle's value - duey to use of the document any information relating to the value of the vehicle, the price of equipment, adjustments, etc.. were removed

Date: 27-03-2026

DEKRA's expert:
Kacper Sosnowski (WSP)
Andrzej Sosnowski

Document issued electronically valid without signature.

Measurement of thickness of the vehicle lacquer coating

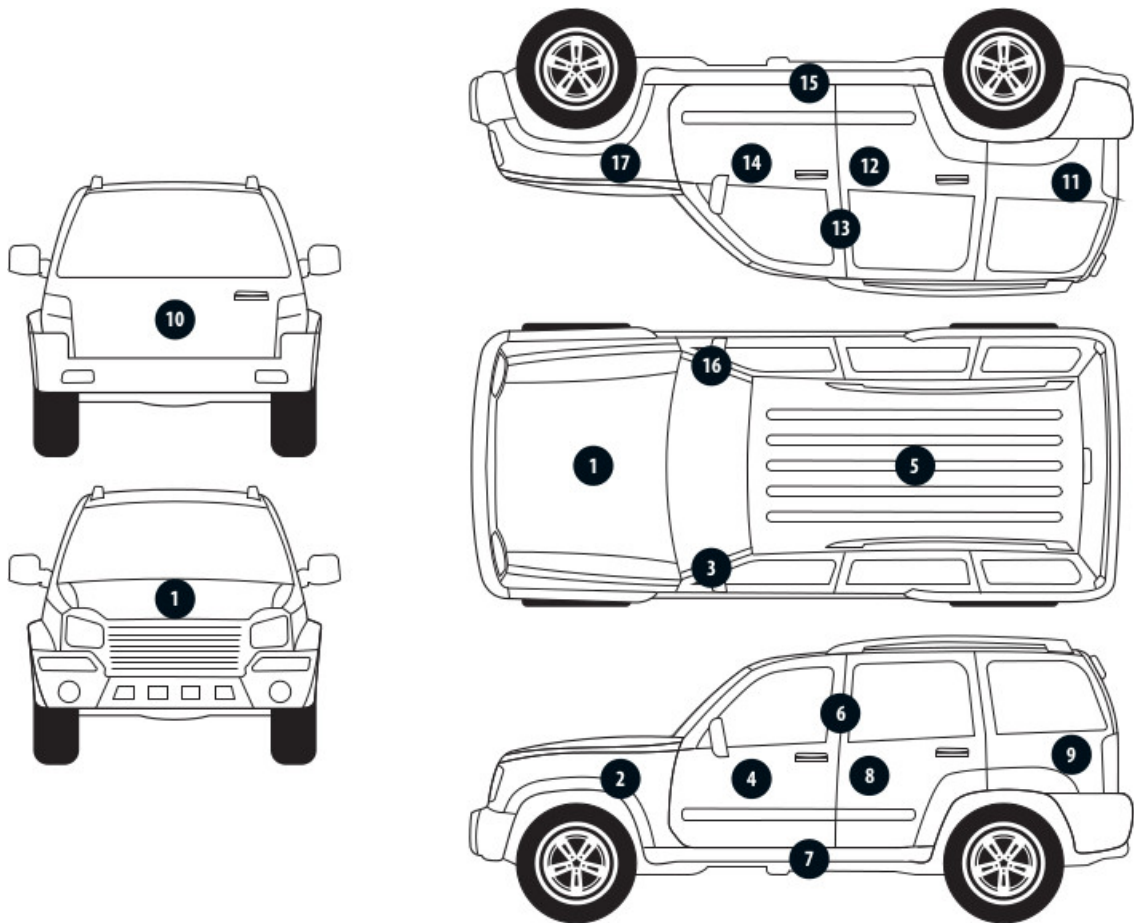

No. of controlled item	Controlled item	Measured range of thickness of the lacquer coat [μm]
1	Front cover	150 - 300
2	Left front fender	150 - 300
3	Left front pillar	150 - 300
4	Left front wall	to 150
5	Roof	150 - 300
6	Left middle pillar	to 150
7	Left side sill	to 150
8	Left rear wall	to 150
9	Left side wall	to 150
10	Cover/tailgate	to 150
11	Side right wall	to 150
12	Rear right door	to 150
13	Middle right pillar	to 150
14	Front right door	to 150
15	Right side sill	to 150
16	Right front pillar	150 - 300
17	Right front fender	150 - 300

Description of the technical condition

A detailed description of the technical condition contains in Description of the technical condition attached to following expertise.

General comments - regarding valuation**Vehicle documents**

During the inspection the service book was presented and its number is given below:
elektroniczna

Information concerning the origin of the vehicle

The vehicle purchased domestically from an authorized representative of the brand.

Additional comments on the car:

Not applicable.

Test drive

Test drive of the vehicle was conducted. Test drive in the full extent is not possible. Comment below:
ograniczenia placowe

Checking of the correctness and / or construction of identification / serial numbers of the object:

Not tested

Verification of the accuracy of the object data, including year of production, and other.

Not conducted - adopted according to the documents presented and indicated sources.

Anti-theft protection

fabryczne

- The read odometer status has not been verified with records in electronic equipment of the vehicle.
 - This expertise is used exclusively to estimate the market value of the item pricing and can not be used for any purpose other than those mentioned above.
 - An expert assumes no responsibility for hidden defects (legal and physical) and the possible consequences arising from the continuing use of the subject of valuation, and for the consequences of using the same valuation.
 - The above pricing is not an expertise of the technical condition of the subject of valuation and as such can not be considered, in particular, can not be treated as a guarantee for the sales subject of the valuation for estimated value.
 - This evaluation may not be published as whole in any document without consent of its executors and without their consent as to the form and contents of such publication.
 - The evaluation has been carried out basing on delivered documentation and organoleptic examination of the assessed object. No diagnostic examination has been carried out, nor any workshop verification of the assessed object.
 - This expertise has been issued basing on inspection of the assessed object in conditions ruling in its availability location.
-

Comments to the commission - regarding valuation**Kluczyki**

TAK

2

Expert comments - regarding valuation

Pojazd oklejony folią, pomiar lakieru wykonany na folii elementy: pokrywa przednia, błotnik przedni lewy/prawy, słupek przedni lewy/prawy, dach. Lusterka, reflektory i lampy tylne oklejone folią. Odpryski na szybie czołowej. Rysy na samochodzie. Brak zaślepki w tylnej kanapie.

Rzeczoznawca dokonał oględzin pojazdu w warunkach parkingowych, co mogło ograniczyć pełną ocenę jego stanu technicznego. Dodatkowo, jeżeli jazda próbna została przeprowadzona (informacje w treści raportu), to wykonano ją w warunkach parkingowych, z niewielką prędkością, co może nie odzwierciedlać pełnych warunków eksploatacyjnych. Istnieje możliwość, że w innych okolicznościach ujawnią się dodatkowe uszkodzenia lub usterki, których nie można było wykryć podczas obecnych oględzin. Zalecamy zatem skorzystanie z możliwości oględzin pojazdu we własnym zakresie lub w Autoryzowanej Stacji Obsługi danej marki, co pozwoli na pełniejszą weryfikację stanu technicznego pojazdu przed udziałem w aukcji."

Restrictive disclaimer - regarding valuation

Nie weryfikowano szczegółowo stanu układu napędowego, zawieszenia, kierowniczego, hamulcowego oraz wydechowego. Ocena została wykonana bez użycia podnośnika i specjalistycznego sprzętu diagnostycznego, nie dokonywano demontażu osłon i innych elementów. Ocena określa ogólny stan pojazdu na dzień oględzin w miejscu jego udostępnienia, nie może być zatem traktowana jako kompleksowa ocena stanu technicznego. Specyfikacja wg. programu operacyjnego w zakresie wyposażenia standardowego i dodatkowego nie gwarantuje zgodności ze stanem faktycznym w zakresie możliwym do ustalenia przez rzeczoznawcę podczas oględzin pojazdu.

Pomiar grubości powłoki lakierowej wykonano w miejscach możliwych do ich wykonania pomiary nie gwarantują oryginalności poszczególnych elementów poddanych ocenie.

- W Ocenie/Raporcie uwzględniono niesprawności, uszkodzenia, braki itp., które były możliwe do stwierdzenia organoleptycznego, w warunkach oględzin (z uwzględnieniem: stanu czystości pojazdu, warunków atmosferycznych, oświetlenia itd.) oraz bez weryfikacji serwisowej, bez dostępu do spodu pojazdu, bez specjalistycznego sprzętu diagnostycznego (w tym bez diagnostyki komputerowej), bez jazdy próbnej wykonanej w warunkach drogowych z obciążeniem.
- W ramach Oceny/Raportu nie weryfikowano odczytanego stanu drogomierza z zapisami w urządzeniach elektronicznych pojazdu.
- Rzeczoznawca nie bierze na siebie odpowiedzialności za wady ukryte (prawne i fizyczne) oraz ewentualne skutki wynikające z dalszego użytkowania przedmiotu oceny, a także za skutki wykorzystania samej oceny.
- Podane przedziały grubości powłoki lakierowej, dotyczą punktów pomiarowych. Nie mogą być traktowane jako gwarancja, że grubość powłoki lakierowej w innych punktach nie wykracza poza te przedziały.
- Zawarte w niniejszej Ocenie/Raporcie informacje (w tym dotyczące wyposażenia) służą jedynie ogólnym celom informacyjnym. Ocena/Raport nie może być zatem traktowana jako oferta w rozumieniu przepisów Kodeksu Cywilnego oraz opisu towaru ani zapewnienia w rozumieniu art. 4 Ustawy z dnia 27 lipca 2002 roku o szczególnych warunkach sprzedaży konsumenckiej.

- Niniejsza Ocena/Raport nie jest szczegółową oceną stanu technicznego.

Ocenę/Raport wykonano w kierunku ujawnienia uszkodzeń nieakceptowanych z punktu widzenia właściwego przewodnika zwrotu pojazdu lub innych ustaleń ze Zleceniodawcą. Tym samym Ocena/Raport może nie ujmować typowych zużyć i uszkodzeń eksploatacyjnych.

PHOTOGRAPHIC DOCUMENTATION



Photo 1.
Przekątna przednia lewa



Photo 2.
Przód

PHOTOGRAPHIC DOCUMENTATION



Photo 3.
Przekątna przednia prawa



Photo 4.
Bok prawy z przodu

PHOTOGRAPHIC DOCUMENTATION



Photo 5.
Bok prawy z tyłu



Photo 6.
Przekątna tylna prawa

PHOTOGRAPHIC DOCUMENTATION



Photo 7.
Tył



Photo 8.
Przekątna tylna lewa

PHOTOGRAPHIC DOCUMENTATION



Photo 9.
Bok lewy z tyłu



Photo 10.
Bok lewy z przodu

PHOTOGRAPHIC DOCUMENTATION



Photo 11.
Próg lewy (widok od przodu)



Photo 12.
Próg prawy (widok od przodu)

PHOTOGRAPHIC DOCUMENTATION



Photo 13.
Spód pojazdu przód



Photo 14.
Spód pojazdu tył

PHOTOGRAPHIC DOCUMENTATION



Photo 15.
Tarcza hamulcowa przednia prawa

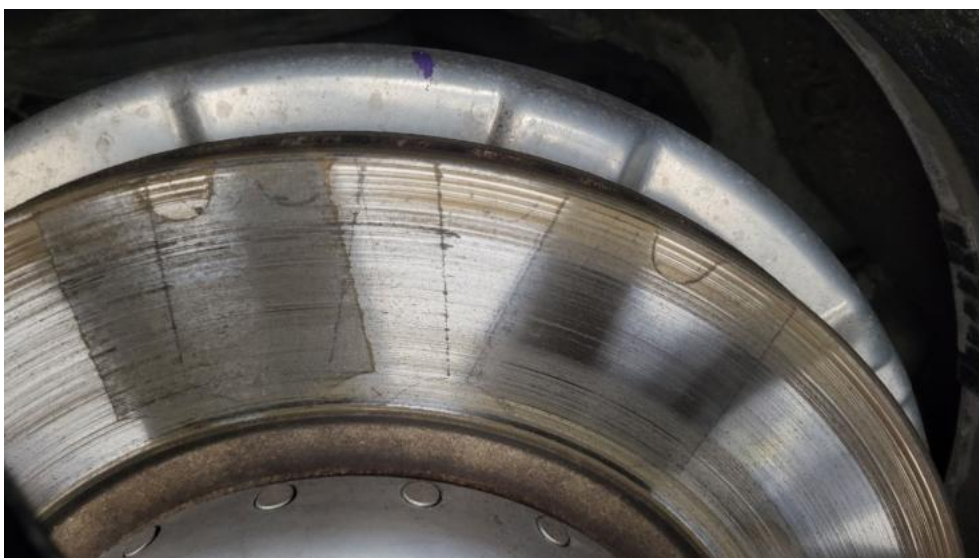

Photo 16.
Tarcza hamulcowa tylna prawa

PHOTOGRAPHIC DOCUMENTATION



Photo 17.
Tarcza hamulcowa tylna lewa



Photo 18.
Tarcza hamulcowa przednia lewa

PHOTOGRAPHIC DOCUMENTATION



Photo 19.
Bagażnik



Photo 20.
Koło zapasowe

PHOTOGRAPHIC DOCUMENTATION



Photo 21.
Komora silnika



Photo 22.
Numer identyfikacyjny

PHOTOGRAPHIC DOCUMENTATION



Photo 23.
Tabliczka znamionowa



Photo 24.
Zestaw wskaźników - przebieg

PHOTOGRAPHIC DOCUMENTATION



Photo 25.

Widok przez otwarte drzwi przednie lewe



Photo 26.

Kierownica z lewej strony

PHOTOGRAPHIC DOCUMENTATION



Photo 27.

Widok przez otwarte drzwi tylne lewe



Photo 28.

Widok z tylnej kanapy na deskę rozd.

PHOTOGRAPHIC DOCUMENTATION



Photo 29.
Konsola środkowa

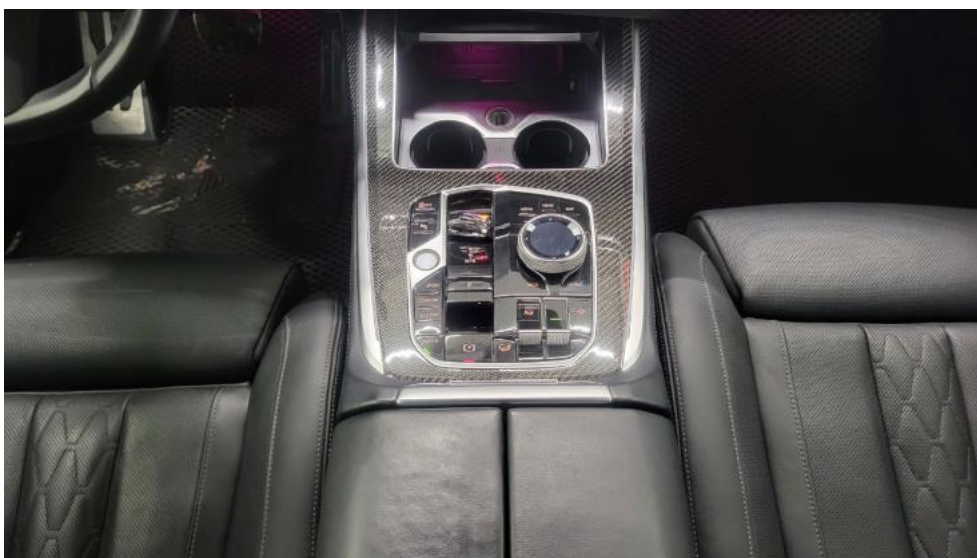

Photo 30.
Tunel środkowy

PHOTOGRAPHIC DOCUMENTATION



Photo 33.
Dow. Rej. Str.2 i klucze

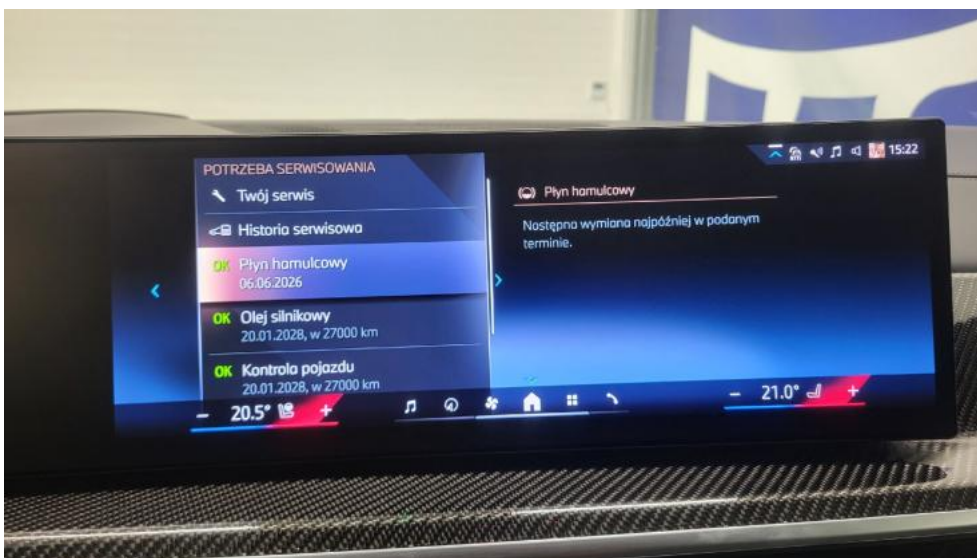

Photo 34.
Książka serwisowa – dane

PHOTOGRAPHIC DOCUMENTATION



Photo 35.
Książka serwisowa – ostatni przegląd



Photo 36.
Zestaw naprawczy koła

PHOTOGRAPHIC DOCUMENTATION



Photo 37.
Zdjęcie do protokołu



Photo 38.
Zdjęcie do protokołu

PHOTOGRAPHIC DOCUMENTATION



Photo 39.
Zdjęcie do protokołu



Photo 40.
Zdjęcie do protokołu

PHOTOGRAPHIC DOCUMENTATION



Photo 41.
Zdjęcie do protokołu



Photo 42.
Zdjęcie do protokołu

PHOTOGRAPHIC DOCUMENTATION



Photo 43.
Zdjęcie do protokołu



Photo 44.
Zdjęcie do protokołu

PHOTOGRAPHIC DOCUMENTATION



Photo 45.
Zdjęcie do protokołu



Photo 46.
Zdjęcie do protokołu

PHOTOGRAPHIC DOCUMENTATION

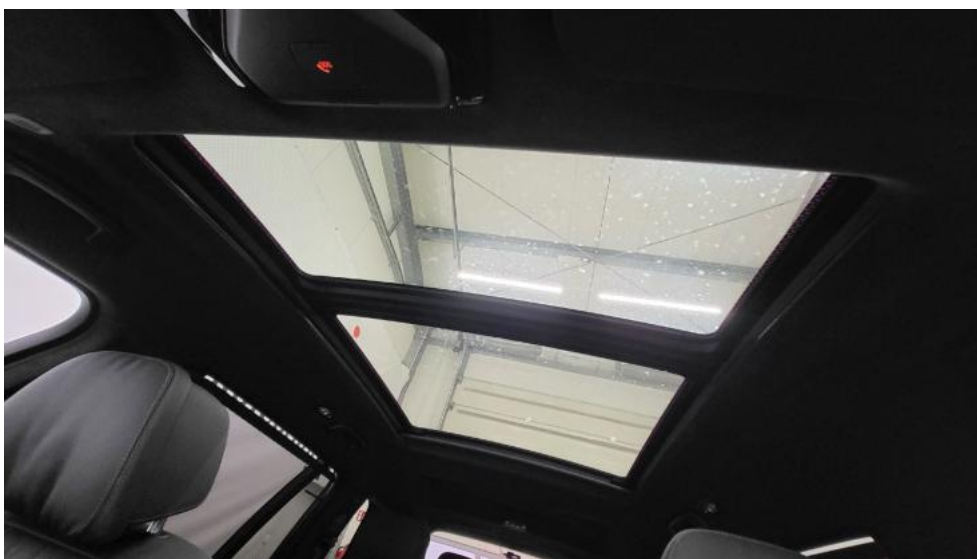

Photo 47.
Zdjęcie do protokołu



Photo 48.
Zdjęcie do protokołu

PHOTOGRAPHIC DOCUMENTATION



Photo 49.
Zdjęcie do protokołu



Photo 50.
Zdjęcie do protokołu

PHOTOGRAPHIC DOCUMENTATION



Photo 51.
Zdjęcie do protokołu



Photo 52.
Drzwi przednie P - Rysa/odprysk 1

PHOTOGRAPHIC DOCUMENTATION



Photo 53.

Drzwi tylne P - Rysa/odprysk 1



Photo 54.

Drzwi tylne P - Rysa/odprysk 2

PHOTOGRAPHIC DOCUMENTATION



Photo 55.
Pokrywy bagażnika - Wgniecenie/odkształcenie 1



Photo 56.
Błotnik tylny L / Ściana boczna L - Rysa/odprysk 1

PHOTOGRAPHIC DOCUMENTATION



Photo 57.
Błotnik tylny L / Ściana boczna L - Wgniecenie/odkształcenie 1

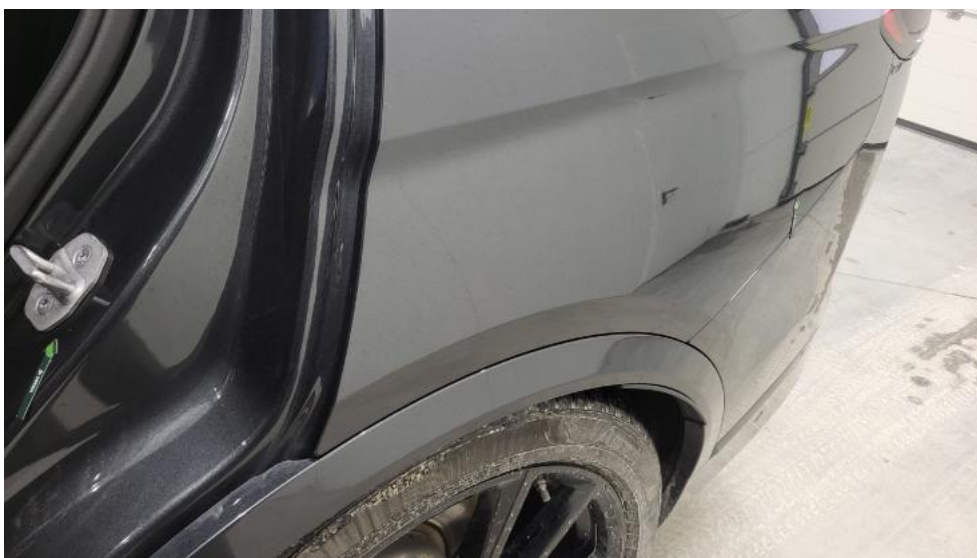

Photo 58.
Błotnik tylny L / Ściana boczna L - Wgniecenie/odkształcenie 2

PHOTOGRAPHIC DOCUMENTATION



Photo 59.

Drzwi przed L - Rysa/odprysk 1



Photo 60.

Drzwi przed L - Wgniecenie/odkształcenie 1

PHOTOGRAPHIC DOCUMENTATION



Photo 61.

Drzwi tylne L - Rysa/odprysk 1



Photo 62.

Próg L - Rysa/odprysk 1

PHOTOGRAPHIC DOCUMENTATION



Photo 63.

Tapicerka drzwi tylnych P - Pęknięcie/rozerwanie 1